



INSTITUT IGH d.d.
ZAVOD ZA PROJEKTIRANJE

10 000 Zagreb,
Janka Rakuše 1
OIB: 79766124714

PROSTOR ZA OVJERU TIJELA NADLEŽNOG ZA IZDAVANJE DOZVOLE

Investitor: **HRVATSKE VODE**
10 000 Zagreb, Ulica grada Vukovara 220; OIB: 28921383001

Građevina: **IZGRADNJA NASIPA KUPE, OBALOUTVRDE I ZAŠTITNOG ZIDA NA LIJEVOJ OBALI KUPE OD NASELJA SELCE DO REČICE – 5.etapa od km 0+000 do km 3+200**

Lokacija: **k.o. Karlovac; k.o. Donje Mekušje i k.o.Rečica**

Razina projekta: **GLAVNI PROJEKT**

Strukovna odrednica: **GRAĐEVINSKI DIO**

Zajednička oznaka projekta: **GP-5560/18**

Broj projekta: **72350-61/18**

Mapa : **H 5/6**

Knjiga 2: Nacrti

Glavni projektant: **Goran Dašić, dipl.ing.građ.**

Projektant: **Natalia Stojić, dipl.ing.građ.**

Projektant geotehničkog dijela projekta: **Marija Antunović, dipl.ing.građ.**

Projektant izmještanja vodoopskrbnog cjevovoda: **Hrvoje Barbarić, dipl.ing.građ.**

Direktor Zavoda za projektiranje: **dr. sc. Mario Ille, dipl.ing.građ.**

Mjesto i datum: **Zagreb, lipnja 2021.**

KNJIGA 1

SADRŽAJ MAPE:

I. OPĆI DIO.....	13
II. TEHNIČKI DIO - TEKSTUALNI DIO	185
III. PRORAČUNI.....	236
IV. PROJEKT IZMJEŠTANJA VODOOPSKRBNNE MREŽE	432
V. PROGRAM KONTROLE I KVALITETE	460
VI. ISKAZ PROCIJENJENIH TROŠKOVA GRAĐENJA	597
VII. TEHNIČKI UVJETI GRADNJE I ZBRINJAVANJE GRAĐEVINSKOG OTPADA.....	699
VIII. NALAZIŠTE MATERIJALA.....	684
IX. TEHNIČKI DIO - POPIS NACRTA.....	691

KNJIGA 2

SADRŽAJ MAPE:POPIS SVIH PROJEKTANATA I SURADNIKA	5
X. TEHNIČKI DIO - NACRTI.....	7

X. TEHNIČKI DIO - NACRTI.....7

SITUACIJE

Pregledna situacija; 1: 25000.....	0901
Pregledna situacija - DOF; 1: 5000.....	0902
Situacija na geodetskoj i DOF podlozi 0*+000,00* – 0+500,00; 1:1000.....	0903.1
Situacija na geodetskoj i DOF podlozi 0+500,00 – 1+100,00; 1:1000.....	0903.2
Situacija na geodetskoj i DOF podlozi 1+150,00 – 1+800,00; 1:1000.....	0903.3
Situacija na geodetskoj i DOF podlozi 1+800,00 – 2+450,00; 1:1000	0903.4
Situacija na geodetskoj i DOF podlozi 2+450,00 – 3+0785; 1:1000	0903.5
Situacija izmještanja vodovoda dionica 1; 1:100	0903.6
Izmještanje vodoopskrbne mreže – situacija za komunalni doprinos 1; 1:1000.....	0903.7
Situacija prijelaza nasipa preko vodotoka Rečica s prikazom propusta i uređenja nizvodnog korita; 1:500	0904.1
Situacija na katastrskoj karti iz ovjerenog parcelacijskog elaborata; 1:1000.....	0904.2
Situacija na katastrskoj karti iz ovjerenog parcelacijskog elaborata; 1:1000	0904.3
Situacija na katastrskoj karti iz ovjerenog parcelacijskog elaborata; 1:1000.....	0904.4
Situacija na katastrskoj karti iz ovjerenog parcelacijskog elaborata; 1:1000	0904.5
Situacija na katastrskoj karti iz ovjerenog parcelacijskog elaborata; 1:1000.....	0904.6
Popis koordinata lomnih točaka granice građevine, osi vodovoda i granice čestice 4. etape Popis katastarskih čestica	

UZDUŽNI PROFIL

Uzdužni profil 0+000,00 – 0+550,00; 1:1000/100.....	1001.1
Uzdužni profil 0+550,00 – 1+100,00; 1:1000/100.....	1001.2
Uzdužni profil 1+100,00 – 1+650,00; 1:1000/100.....	1001.3
Uzdužni profil 1+650,00 – 2+200,00; 1:1000/100.....	1001.4
Uzdužni profil 2+200,00 – 2+750,00; 1:1000/100.....	1001.5
Uzdužni profil 2+200,00 – 2+750,00; 1:1000/100.....	1001.6
Uzdužni profil izmještanja vodovoda dionica 1; 1:1000/100.....	1001.7
Uzdužni profil prijelaza nasipa preko vodotoka Rečica; 1:1000/100.....	1001.8
Uzdužni profil uređenja vodotoka nizvodno od propusta Rečica; 1:1000/100.....	1001.9

KARAKTERISTIČNI PRESJECI

Karakteristični presjek nasipa i servisne ceste; 1:100.....	1501
Karakteristični presjek drenažne odvodnje nasipa; 1:100.....	1502
Karakteristični obaloutvrde; 1:100.....	1503
NPP rova u zelenoj površini; 1:25.....	1504

POPREČNI PRESJECI

Poprečni presjeci 0+000,00 - 0+250,00; 1:200.....	1601
Poprečni presjeci 0+300,00 - 0+550,00; 1:200.....	1602
Poprečni presjeci 0+600,00 - 0+850,00; 1:200.....	1603
Poprečni presjeci 0+900,00 - 1+150,00; 1:200.....	1604
Poprečni presjeci 1+200,00 - 1+450,00; 1:200.....	1605
Poprečni presjeci 1+500,00 - 1+750,00; 1:200.....	1606
Poprečni presjeci 1+800,00 - 2+050,00; 1:200.....	1607
Poprečni presjeci 2+100,00 - 2+350,00; 1:200.....	1608
Poprečni presjeci 2+400,00 - 2+650,00; 1:200.....	1609
Poprečni presjeci 2+700,00 - 2+850,00; 1:200.....	1610
Poprečni presjeci 2+900,00 -3+000,00; 1:200.....	1611
Poprečni presjeci 3+050,00 -3+078,00; 1:200.....	1612
Poprečni presjeci prijelaza nasipa preko vodotoka Rečic 0+00 - 0+56; 1:200.....	1613
Poprečni presjeci prijelaza nasipa preko vodotoka Rečic 0+71 - 0+122; 1:200.....	1614
Poprečni profil uređenja vodotoka nizvodno od propusta Rečice; 1:200.....	1615

DETALJI

Detalj spoja nasipa na rampu 1A i 1B; 1:100/1:200	2101
Detalj spoja nasipa na rampu 1C; 1:100/1:200	2102
Detalj spoja nasipa na rampu 2A; 1:100/1:200	2103
Detalj spoja nasipa na rampu 2B; 1:100/1:200	2104
Detalj spoja nasipa na rampu 3A; 1:100/1:200	2105
Detalj spoja nasipa na rampu 3B; 1:100/1:200	2106
Detalj spoja nasipa na rampu 4; 1:100/1:200	2107
Detalj propusta P1 na stacionaži 0 + 813,12; 1:100.....	2108
Detalj propusta P2 na stacionaži 2+727,66; 1:100	2109
Detalj propusta P3 na stacionaži 2+946,75; 1:100/1:75.. ..	2110
Detalj propusta ispod servisnog puta; 1:100	2111
Nacrtni otvora u zidu 4 m; 1:50	2112
Nacrtni otvora u zidu 6.4 m; 1:50	2113
Detalj spoja zida i nasipa; 1:100.....	2114
Detalj prijelaza preko vodotoka Rečica - tlocrt; 1:100.....	2115
Detalj prijelaza preko vodotoka Rečica - presjek; 1:100.....	2116
Detalj prijelaza preko vodotoka Rečica – presjeci i pogledi; 1:100.....	2117

POPIS SVIH PROJEKTANATA I SURADNIKA

GLAVNI PROJEKTANT:

Goran Dašić, dipl.ing.građ.

PROJEKTANT:

Natalia Stojić, dipl.ing.građ.

SURADNICI:

Zoran Vlanić dipl.ing.građ.

mr.sc. Arijana Senić Šantak, dipl.ing.građ.

Dorja Tečić, mag.ing.aedif.

Monika Delač, mag.ing.aedif.

Karlo Miletić, mag.ing.aedif.

Domagoj Vincek, mag.ing.aedif.

Ana Hrskanović, mag.ing.aedif.

Nikola Mudrić, mag.ing.aedif.

Jeronim Hrkać, mag.ing.aedif.

Mauro Kurilić, mag.ing.aedif.

PROJEKTANT GEOTEHNIČKOG DIJELA PROJEKTA:

Marija Antunović, dipl.ing.građ.

SURADNICI:

Olja Brkljač, struč.spec.ing.aedif.

PROJEKTANT IZMJEŠTANJA VODOOPSKRBNOG CJEVOVODA:

Hrvoje Barbarić, dipl.ing.građ.

SURADNICI:

Jeronim Hrkać, mag.ing.aedif.

DIREKTOR ZAVODA ZA HIDROTEHNIKU, GEOTEHNIKU I ZAŠTITU OKOLIŠA:

dr.sc. Mario Ille, dipl.ing.građ.

Izradio:	INSTITUT IGH d.d. Zavod za projektiranje 10 000 Zagreb, Janka Rakuše 1
Naziv građevine:	IZGRADNJA NASIPA KUPE, OBALOUTVRDE I ZAŠTITNOG ZIDA NA LIJEVOJ OBALI KUPE OD NASELJA SELCE DO REČICE – 5.etapa od km 0+000 do km 3+200
Lokacija građevine:	k.o. Karlovac; k.o. Donje Mekušje i k.o.Rečica
Vrsta projekta (razina i struka):	GLAVNI PROJEKT
Mapa 1/1:	H5/6
Zajednička oznaka projekta:	GP-5560/18
Broj projekta:	72350-61/18

X TEHNIČKI DIO - NACRTI

Mjesto i datum: **Zagreb, travnja 2021.**

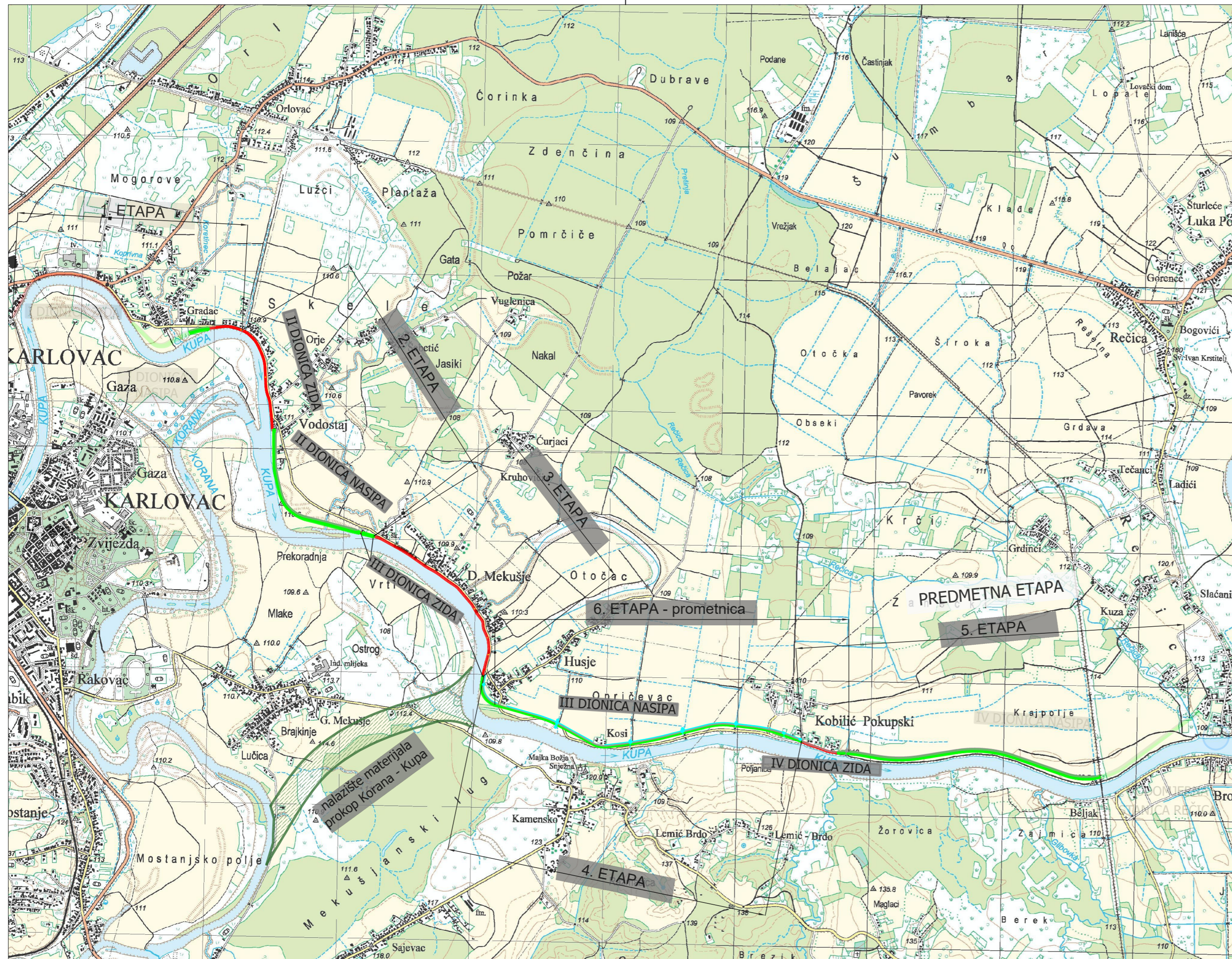

LEGENDA :

	NASIP
	ZID
	CESTA
	KANAL

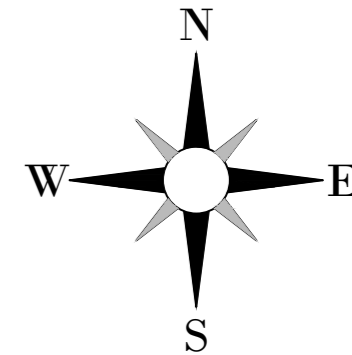

IZMJENA BR.	OPIS	DATUM	POTPIS
INVESTITOR I NARUČITELJ: HRVATSKE VODE 10 000 ZAGREB Ulica grada Vukovara 220 OIB: 28921383001			
		 INSTITUT IGH d.d. ZAVOD ZA HIDROTEHNIKU, GEOTEHNIKU I ZAŠTITU OKOLIŠA 10 000 ZAGREB, J. RAKUŠE 1	
VRSTA PROJEKTA (RAZINA I STRUKA): GLAVNI GRAĐEVINSKI PROJEKT		ZAJEDNIČKA OZNAKA PROJEKTA: GP-5560/18	
GRAĐEVINA: IZGRADNJA NASIPA KUPE, OBALOUTVRDE I ZAŠTITNOG ZIDA NA LIJEVOJ OBALI KUPE OD NASELJA SELCE DO REČICE - 5. etapa			
MAPA: H5/6			
SADRŽAJ: PREGLEDNA SITUACIJA NA TOPOGRAFSKOJ KARTI			
PROJEKTANT: NATALIA STOJIĆ, dipl.ing. građ.		MJERILO: 1:25000	
 NATALIA STOJIĆ dipl.ing.građ. Ovlaštena osoba za projektiranje  G 4056/1		DATUM: siječanj 2021.	
SURADNICI: Mr. sc. ARIJANA SENIĆ ŠANTAK, dipl. ing.građ. ZORAN VLAINIĆ, mag.ing.aedif. DORJA TEČIĆ, mag. ing. aedif. MONIKA DELAČ, mag. ing. aedif. ANA HRSKANOVIĆ, mag. ing. aedif. KARLO MILETIĆ, mag. ing. aedif. NIKOLA MUDRIĆ, mag. ing. aedif. DOMAGOJ VINCEK, mag. ing. aedif. MAURO KURILIĆ, mag. ing. aedif. JERONIM HRKAČ, mag. ing. aedif.		BROJ PROJEKTA: 72350-60/18 DOKUMENT: 0901	
OZNAKA DOKUMENTA: IGH - SAV - GP - 5560/18 - H5/6 - 0901 - 1			

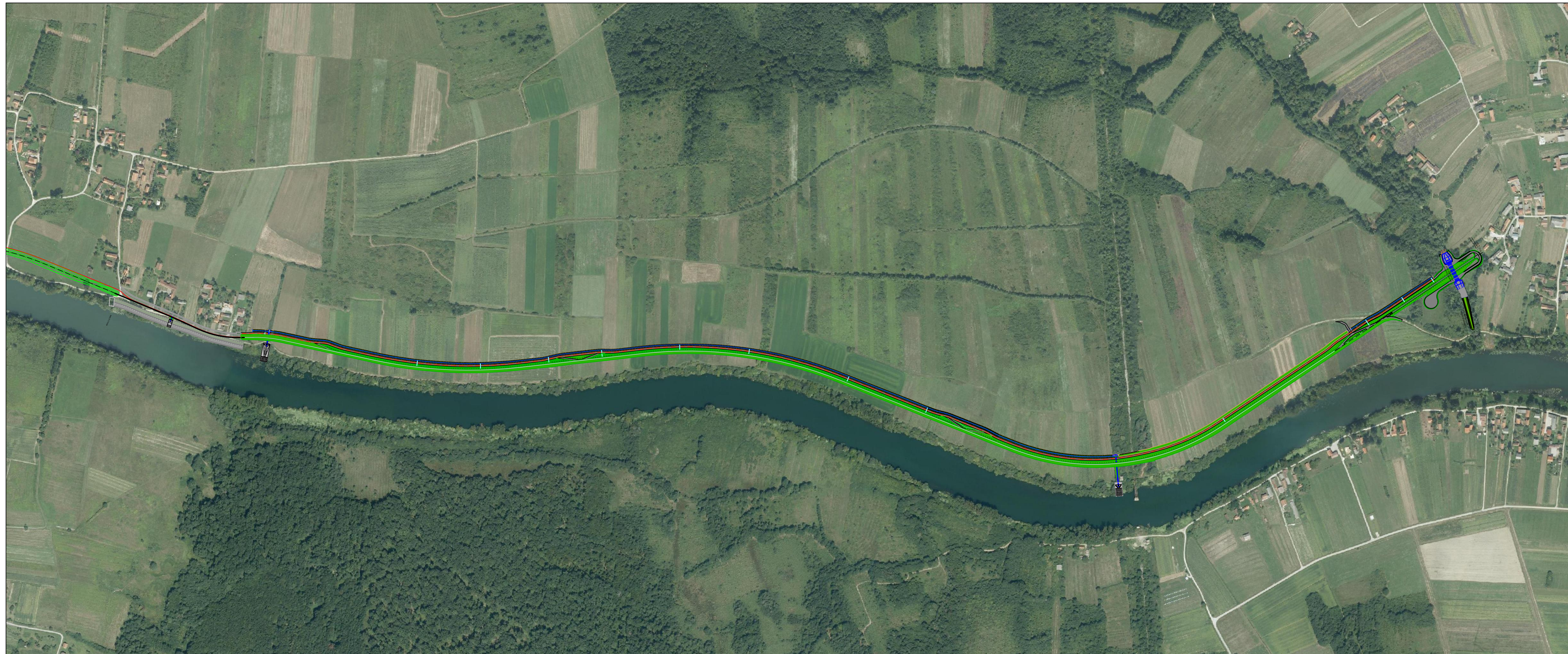

- LEGENDA :
- NASIP
 - ZID
 - OBALOUTVRDA
 - CESTA
 - PROPUSTI
 - KANAL

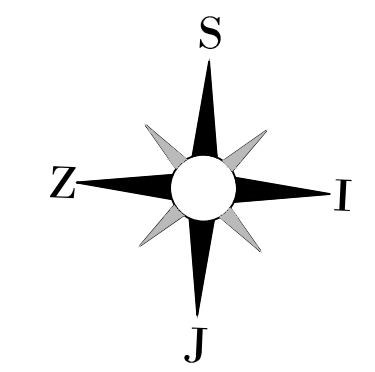

IZMJENA BR.	OPIS	DATUM	POTPIS
INVESTITOR I NARUČITELJ: HRVATSKE VODE 10 000 ZAGREB Ulica grada Vukovara 220 OIB: 28921383001		 INSTITUT IGH d.d. ZAVOD ZA HIDROTEHNIKU, GEOTEHNIKU I ZAŠTITU OKOLIŠA 10 000 ZAGREB, J. RAKUŠE 1	
VRSTA PROJEKTA (RAZINA I STRUKA): GLAVNI GRAĐEVINSKI PROJEKT		ZAJEDNIČKA OZNAKA PROJEKTA: GP-5560/18	
GRAĐEVINA: IZGRADNJA NASIPA KUPE, OBALOUTVRDE I ZAŠTITNOG ZIDA NA LIJEVOJ OBALI KUPE OD NASELJA SELCE DO REČICE - 5. etapa			
MAPA: H5/6			
SADRŽAJ: SITUACIJA NA DOF PODLOZI			
PROJEKTANT: NATALIA STOJIĆ, dipl.ing. grad.		MJERILO: 1:5000	
 NATALIA STOJIĆ dipl.ing.grad. OIB: 4056/1		DATUM: siječanj 2021.	
SURADNICI: Mr. sc. ARIJANA SENIĆ ŠANTAK, dipl. ing.grad. ZORAN VLAINIĆ, mag.ing.aedif. DORJA TEČIĆ, mag. ing. aedif. MONIKA DELAČ, mag. ing. aedif. ANA HRSKANOVIĆ, mag. ing. aedif. KARLO MILETIĆ, mag. ing. aedif. NIKOLA MUDRIĆ, mag. ing. aedif. DOMAGOJ VINCEK, mag. ing. aedif. MAURO KURILIĆ, mag. ing. aedif. JERONIM HRKAČ, mag. ing. aedif.		BROJ PROJEKTA: 72350-60/18	
OZNAKA DOKUMENTA: IGH - SAV - GP - 5560/18 - H5/6 - 0902 - 1		DOKUMENT: 0902	

	TPS 1	TPS 2	TPS 3	TPS 4
x	434615.34	434590.12	434521.49	434501.94
y	5038287.91	5038273.23	5038222.41	5038204.43
Δ	6°06'43.7"	6°31'52.6"	6°04'41.7"	6°13'37.6"
R	147.250	152.750	152.750	147.250
dl	15.708	17.412	16.205	16.004
dk	15.708	17.412	16.205	16.004
T1	7.862	8.716	8.110	8.010
T2	7.862	8.716	8.110	8.010
b	0.210	0.248	0.215	0.218

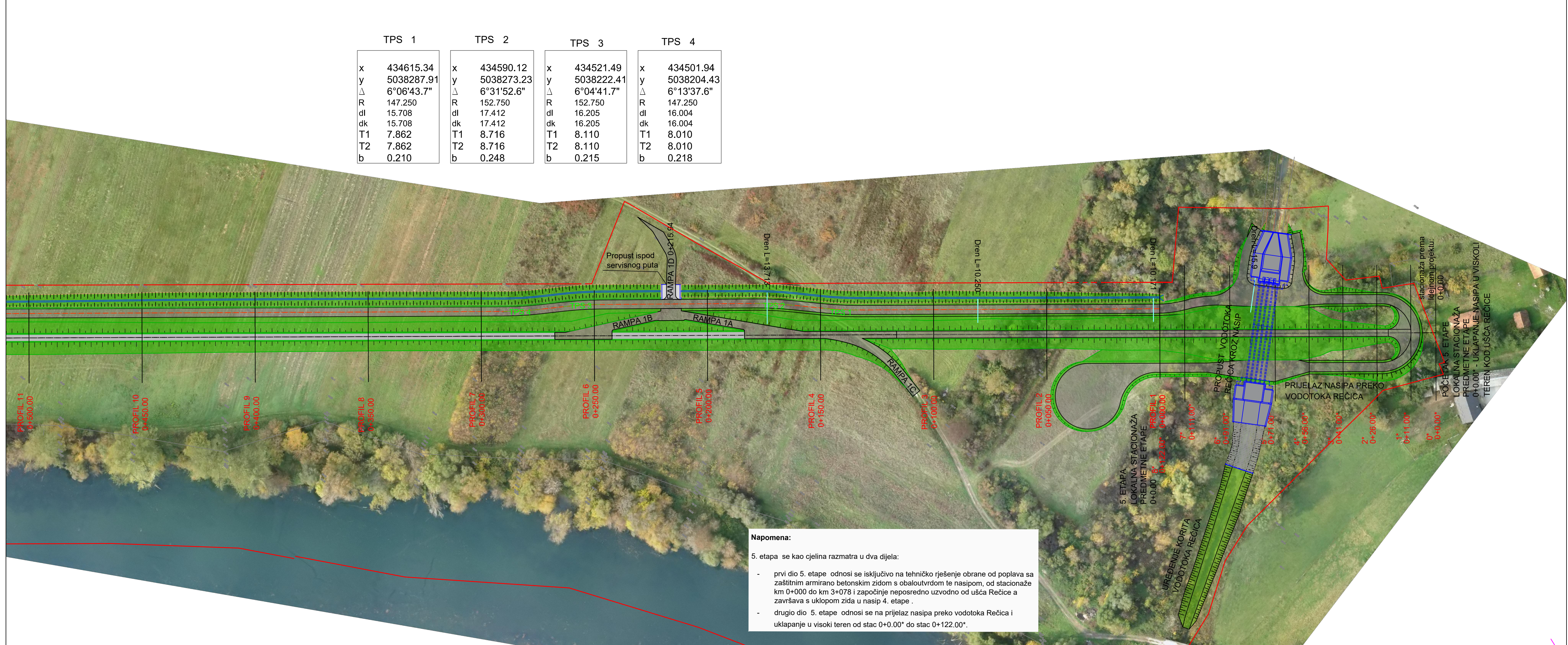

Napomena:

5. etapa se kao cjelina razmatra u dva dijela:

- prvi dio 5. etape odnosi se isključivo na tehničko rješenje obrane od poplava sa zaštitnim armirano betonskim zidom s obaloutvrdom te nasipom, od stacionaže km 0+000 do km 3+078 i započinje neposredno uzvodno od ušća Rečice a završava s uklopom zida u nasip 4. etape .
- drugi dio 5. etape odnosi se na prijelaz nasipa preko vodotoka Rečica i uklapanje u visoki teren od stac 0+0.00* do stac 0+122.00*.

LEGENDA :

- PROJEKTIRANI NASIP
- ZID
- OBALOUTVRDA
- POMOĆNI PUT UZ NASIP
- KANAL
- PROPUS
- DRENAŽNI PROPUS
- INSTALACIJE - TK KABEL
- IZGRADNJA NASIPA KUPE, OBALOUTVRDE I ZAŠTITNOG ZIDA NA LIJEVOJ OBALI KUPE OD NASELJA SELCE DO REČICE - ETAPA 6
- OBUHVAAT ZAHVATA

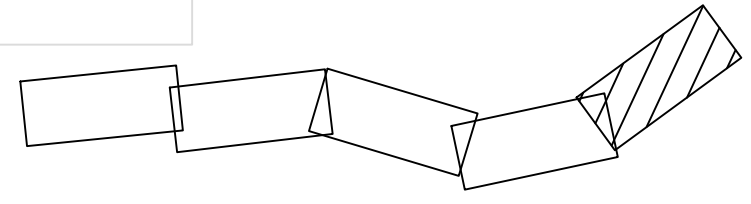
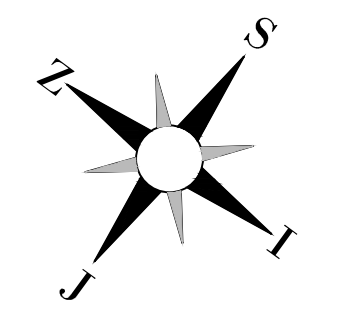

IZMJENA BR.	OPIS	DATUM	POTPIS

INVESTITOR I NARUČITELJ:
HRVATSKE VODE
 10 000 ZAGREB
 Ulica grada Vukovara 220
 OIB: 28921383001

INSTITUT IGH d.d.
 ZAVOD ZA HIDROTEHNIKU,
 GEOTEHNIKU I ZAŠTITU OKOLIŠA
 10 000 ZAGREB, J. RAKUŠE 1

VRSTA PROJEKTA (RAZINA I STRUKA):
GLAVNI GRAĐEVINSKI PROJEKT

ZAJEDNIČKA OZNAKA PROJEKTA:
GP-5560/18

GRADEVINA:
IZGRADNJA NASIPA KUPE, OBALOUTVRDE I ZAŠTITNOG ZIDA NA LIJEVOJ OBALI KUPE OD NASELJA SELCE DO REČICE - 5. etapa

MAPA:
H5/6

SADRŽAJ:
SITUACIJA NA GEODETSKOJ I DOF PODLOZI 0*0+0,00* - 0+500,00

PROJEKTANT: NATALIA STOJIĆ, dipl.ing. grad.

MJERILO:
1:1000

DATUM:
siječanj 2021.

SURADNICI:
 Mr. sc. ARIJANA SENIĆ ŠANTAK, dipl. ing. grad.
 ZORAN VLAINIĆ, mag.ing.aedif.
 DORJA TEČIĆ, mag. ing. aedif.
 MONIKA DELAČ, mag. ing. aedif.
 ANA HRŠKANOVIĆ, mag. ing. aedif.
 KARLO MILETIĆ, mag. ing. aedif.
 NIKOLA MUDRIĆ, mag. ing. aedif.
 DOMAGOJ VINCEK, mag. ing. aedif.
 MAURO KURILIĆ, mag. ing. aedif.
 JERONIM HRKAČ, mag. ing. aedif.

BROJ PROJEKTA:
72350-60/18

DOKUMENT:
0903.1

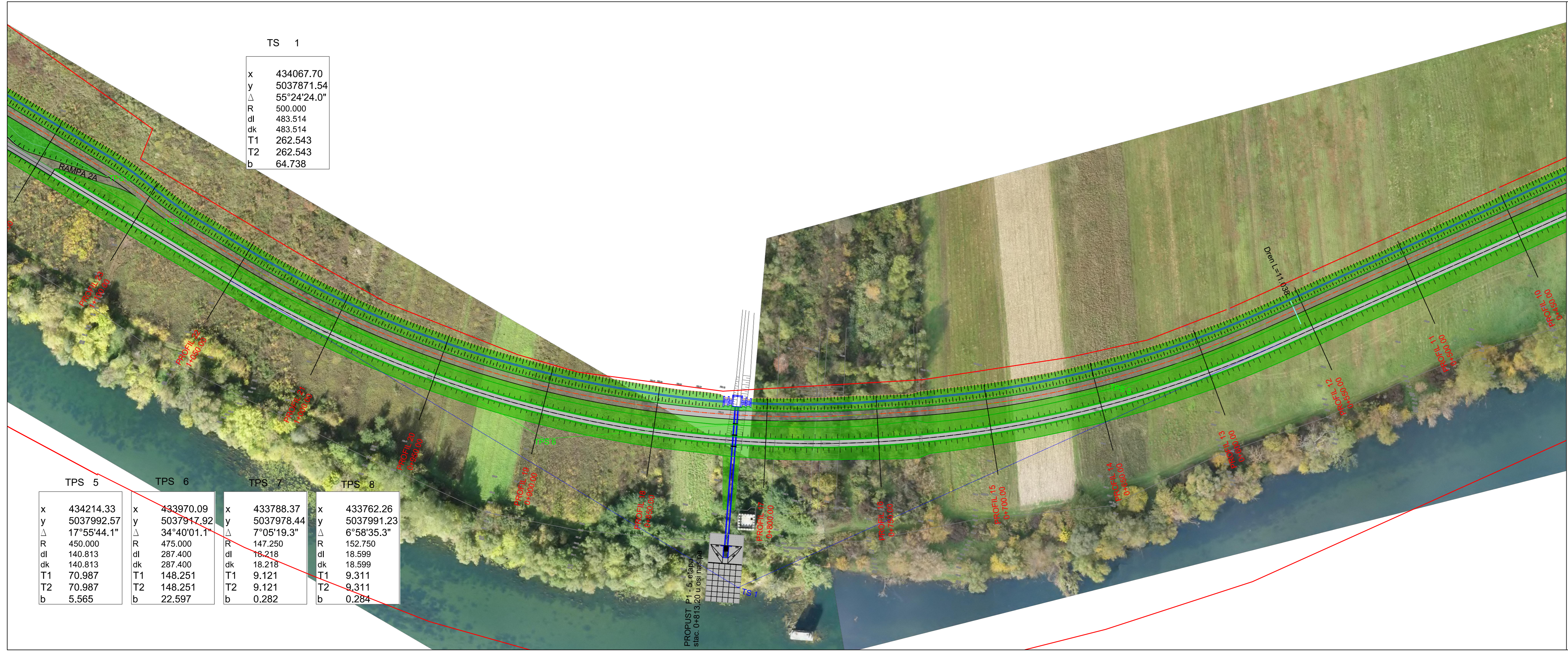

TS 1

x	434067.70
y	5037871.54
Δ	55°24'24.0"
R	500.000
dl	483.514
dk	483.514
T1	262.543
T2	262.543
b	64.738

TPS 5	TPS 6	TPS 7	TPS 8				
x	434214.33	x	433970.09	x	433788.37	x	433762.26
y	5037992.57	y	5037917.92	y	5037978.44	y	5037991.23
Δ	17°55'44.1"	Δ	34°40'01.1"	Δ	7°05'19.3"	Δ	6°58'35.3"
R	450.000	R	475.000	R	147.250	R	152.750
dl	140.813	dl	287.400	dl	18.218	dl	18.599
dk	140.813	dk	287.400	dk	18.218	dk	18.599
T1	70.987	T1	148.251	T1	9.121	T1	9.311
T2	70.987	T2	148.251	T2	9.121	T2	9.311
b	5.565	b	22.597	b	0.282	b	0.284

LEGENDA :

- ▬ PROJEKTIRANI NASIP
- ▬ ZID
- ▬ OBALOUTVRDA
- ▬ POMOĆNI PUT UZ NASIP
- ▬ KANAL
- ▬ PROPUST
- ▬ DRENAŽNI PROPUST
- ▬ INSTALACIJE - TK KABEL
- ▬ IZGRADNJA NASIPA KUPE, OBALOUTVRDE I ZAŠTITNOG ZIDA NA LIJEVOJ OBALI KUPE OD NASELJA SELCE DO REČICE - ETAPA 6
- ▬ OBUHVAT ZAHVATA

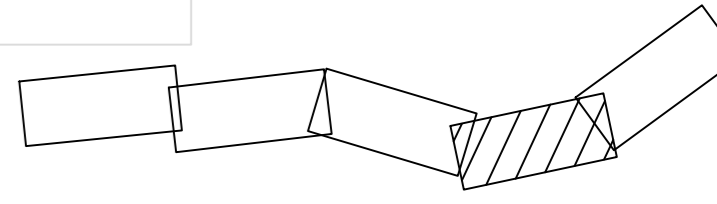
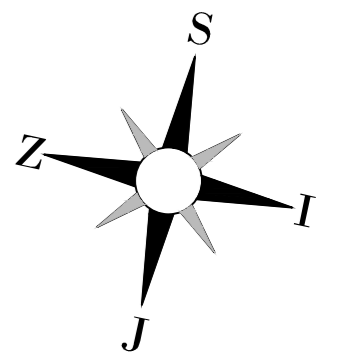

IZMJENA BR.	OPIS	DATUM	POTPIS

INVESTITOR I NARUČITELJ:
HRVATSKE VODE
 10 000 ZAGREB
 Ulica grada Vukovara 220
 OIB: 28921383001

IGH
 INSTITUT IGH d.d.
 ZAVOD ZA HIDROTEHNIKU,
 GEOTEHNIKU I ZAŠTITU OKOLIŠA
 10 000 ZAGREB, J. RAKUŠE 1

VRSTA PROJEKTA (RAZINA I STRUKA):
GLAVNI GRADEVINSKI PROJEKT

GRADEVINA:
IZGRADNJA NASIPA KUPE, OBALOUTVRDE I ZAŠTITNOG ZIDA NA LIJEVOJ OBALI KUPE OD NASELJA SELCE DO REČICE - 5. etapa

MAPA:
H5/6

SADRŽAJ:
SITUACIJA NA GEODETSKOJ I DOF PODLOZI 0+500,00 - 1+100,00

PROJEKTANT:
NATALIA STOJČIĆ, dipl.ing. grad.

MJERILO:
1:1000

DATUM:
siječanj 2021.

SURADNICI:
 Mr. sc. ARIJANA SENIĆ ŠANTAK, dipl. ing. grad.
 ZORAN VLAINIĆ, mag.ing.aedif.
 DORJA TEČIĆ, mag. ing. aedif.
 MONIKA DELAČ, mag. ing. aedif.
 ANA HRSKANOVIĆ, mag. ing. aedif.
 KARLO MILETIĆ, mag. ing. aedif.
 NIKOLA MUDRIĆ, mag. ing. aedif.
 DOMAGOJ VINCEK, mag. ing. aedif.
 MAURO KURILIĆ, mag. ing. aedif.
 JERONIM HRKAČ, mag. ing. aedif.

BROJ PROJEKTA:
72350-60/18

DOKUMENT:
0903.2

OZNAKA DOKUMENTA:
IGH - SAV - GP - 5560/18 - H5/6 -0903.2 - 1

TS 2

x	433224.09
y	5038163.28
Δ	28°08'14.1"
R	900.000
dl	441.979
dk	441.979
T1	225.541
T2	225.541
b	27.830

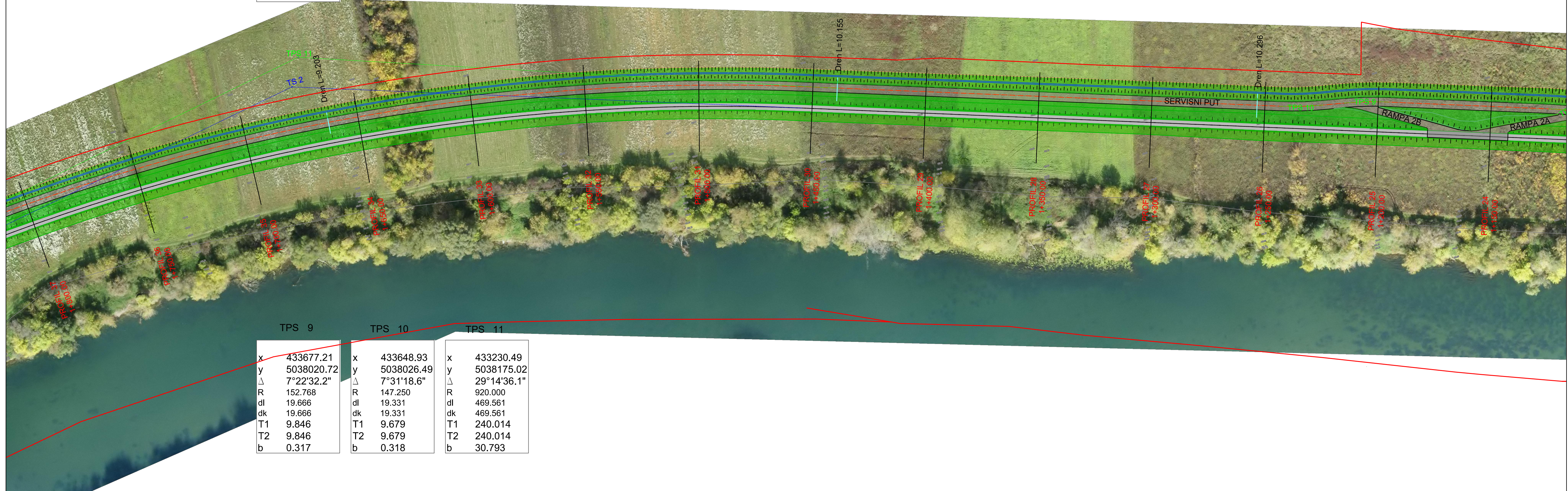

TPS 9

x	433677.21
y	5038020.72
Δ	7°22'32.2"
R	152.768
dl	19.666
dk	19.666
T1	9.846
T2	9.846
b	0.317

TPS 10

x	433648.93
y	5038026.49
Δ	7°31'18.6"
R	147.250
dl	19.331
dk	19.331
T1	9.679
T2	9.679
b	0.318

TPS 11

x	433230.49
y	5038175.02
Δ	29°14'36.1"
R	920.000
dl	469.561
dk	469.561
T1	240.014
T2	240.014
b	30.793

LEGENDA :

- PROJEKTIRANI NASIP
- ZID
- OBALOUTVRDA
- POMOĆNI PUT UZ NASIP
- KANAL
- PROPUST
- DRENAŽNI PROPUST
- INSTALACIJE - TK KABEL
- IZGRADNJA NASIPA KUPE, OBALOUTVRDE I ZAŠTITNOG ZIDA NA LIJEVOJ OBALI KUPE OD NASELJA SELCE DO REČICE - ETAPA 6
- OBUHVAT ZAHVATA

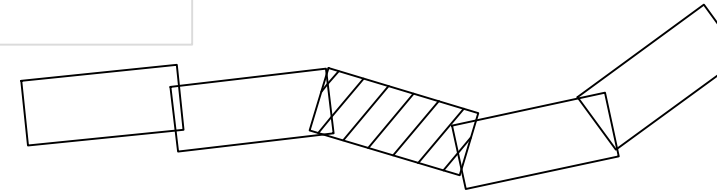
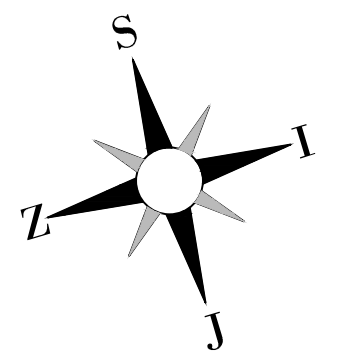

IZMJENA BR.	OPIS	DATUM	POTPIS

INVESTITOR I NARUČITELJ: HRVATSKE VODE 10 000 ZAGREB Ulica grada Vukovara 220 OIB: 28921383001		INSTITUT IGH d.d. ZAVOD ZA HIDROTEHNIKU, GEOTEHNIKU I ZAŠTITU OKOLIŠA 10 000 ZAGREB, J. RAKUŠE 1
---	--	---

VRSTA PROJEKTA (RAZINA I STRUKA): GLAVNI GRAĐEVINSKI PROJEKT	ZAJEDNIČKA OZNAKA PROJEKTA: GP-5560/18
--	--

GRADEVINA: IZGRADNJA NASIPA KUPE, OBALOUTVRDE I ZAŠTITNOG ZIDA NA LIJEVOJ OBALI KUPE OD NASELJA SELCE DO REČICE - 5. etapa

MAPA: H5/6

SADRŽAJ: SITUACIJA NA GEODETSKOJ I DOF PODLOZI 1+150,00 - 1+800,00

PROJEKTANT: NATALIA STOJIĆ, dipl.ing. grad.

MJERILO: 1:1000

DATUM: siječanj 2021.

SURADNICI:
 Mr. sc. ARIJANA SENIĆ ŠANTAK, dipl. ing. grad.
 ZORAN VLAINIĆ, mag.ing.aedif.
 DORJA TEČIĆ, mag. ing. aedif.
 MONIKA DELAČ, mag. ing. aedif.
 ANA HRŠKANOVIĆ, mag. ing. aedif.
 KARLO MILETIĆ, mag. ing. aedif.
 NIKOLA MUDRIĆ, mag. ing. aedif.
 DOMAGOJ VINCEK, mag. ing. aedif.
 MAURO KURILIĆ, mag. ing. aedif.
 JERONIM HRKAČ, mag. ing. aedif.

BROJ PROJEKTA: 72350-60/18

DOKUMENT: 0903.3

OZNAKA DOKUMENTA: IGH - SAV - GP - 5560/18 - H5/6 - 0903.3- 1

TS 3

x	432571.17
y	5038059.16
Δ	18°43'55.4"
R	1000.000
dl	326.936
dk	326.936
T1	164.940
T2	164.940
b	13.511

TPS 12

x	432938.52
y	5038127.60
Δ	6°54'22.6"
R	147.250
dl	17.749
dk	17.749
T1	8.885
T2	8.885
b	0.268

TPS 13

x	432906.76
y	5038126.38
Δ	6°43'57.5"
R	152.750
dl	17.949
dk	17.949
T1	8.985
T2	8.985
b	0.264

TPS 14

x	432820.18
y	5038112.68
Δ	6°19'07.0"
R	152.750
dl	16.845
dk	16.845
T1	8.431
T2	8.431
b	0.233

TPS 15

x	432783.22
y	5038102.65
Δ	6°11'05.2"
R	147.250
dl	15.895
dk	15.895
T1	7.955
T2	7.955
b	0.215

TPS 16

x	432572.75
y	5038068.89
Δ	18°35'17.4"
R	1000.000
dl	324.424
dk	324.424
T1	163.650
T2	163.650
b	13.302

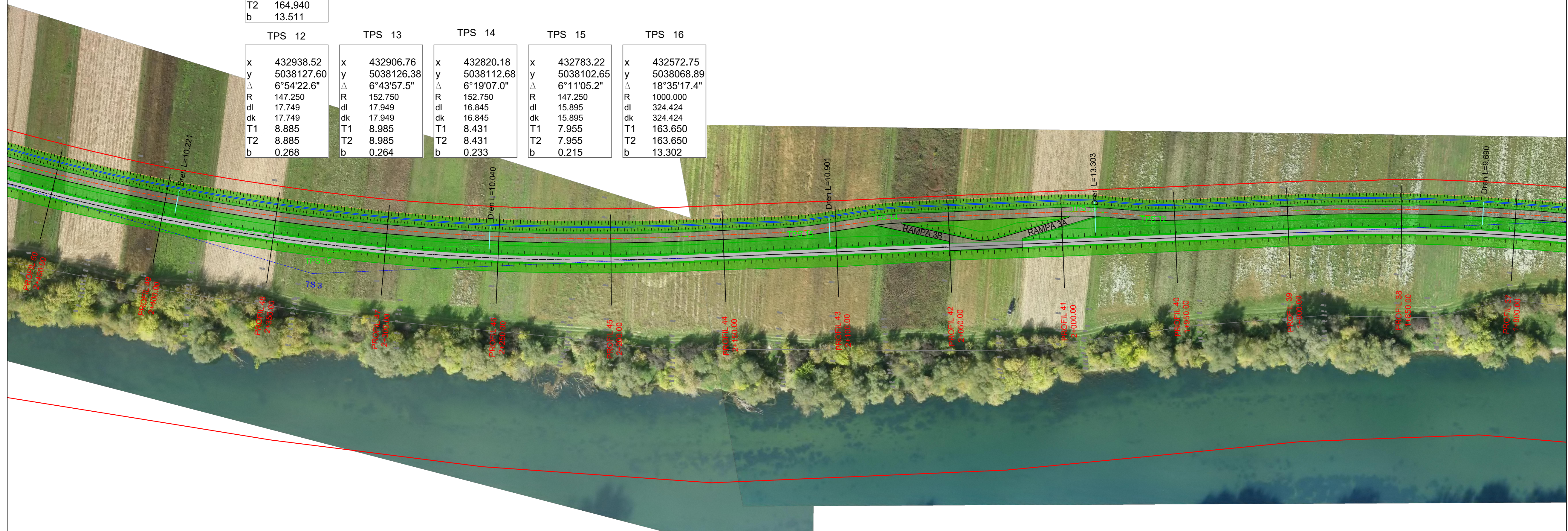

LEGENDA :

- PROJEKTIRANI NASIP
- ZID
- OBALOUTVRDA
- POMOĆNI PUT UZ NASIP
- KANAL
- PROPUST
- DRENAŽNI PROPUST
- INSTALACIJE - TK KABEL
- IZGRADNJA NASIPA KUPE, OBALOUTVRDE I ZAŠTITNOG ZIDA NA LIJEVOJ OBALI KUPE OD NASELJA SELCE DO REČICE - ETAPA 6
- OBUHVAT ZAHVATA

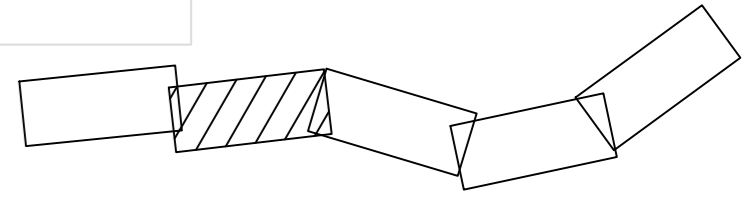
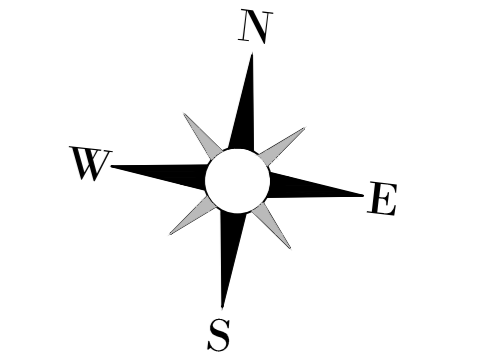

IZMJENA BR.	OPIS	DATUM	POTPIS

INVESTITOR I NARUČITELJ:

HRVATSKE VODE
10 000 ZAGREB
Ulica grada Vukovara 220
OIB: 28921383001

IGH
INSTITUT IGH d.d.
ZAVOD ZA HIDROTEHNIKU,
GEOTEHNIKU I ZAŠTITU OKOLIŠA
10 000 ZAGREB, J. RAKUŠE 1

VRSTA PROJEKTA (RAZINA I STRUKA):	GLAVNI GRAĐEVINSKI PROJEKT	ZAJEDNIČKA OZNAKA PROJEKTA:	GP-5560/18
-----------------------------------	----------------------------	-----------------------------	------------

GRADEVINA: IZGRADNJA NASIPA KUPE, OBALOUTVRDE I ZAŠTITNOG ZIDA NA LIJEVOJ OBALI KUPE OD NASELJA SELCE DO REČICE - 5. etapa

MAPA: H5/6

SADRŽAJ: SITUACIJA NA GEODETSKOJ I DOF PODLOZI 1+800,00 - 2+450,00

PROJEKTANT: NATALIA STOJIĆ, dipl.ing. grad.	MJERILO: 1:1000
---	-----------------

DATUM: siječanj 2021.

SURADNICI: Mr. sc. ARIJANA SENIĆ ŠANTAK, dipl. ing. grad. ZORAN VLAINIĆ, mag.ing.aedif. DORJA TEČIĆ, mag. ing. aedif. MONIKA DELAČ, mag. ing. aedif. ANA HRŠKANOVIĆ, mag. ing. aedif. KARLO MILETIĆ, mag. ing. aedif. NIKOLA MUDRIĆ, mag. ing. aedif. DOMAGOJ VINCEK, mag. ing. aedif. MAURO KURILIĆ, mag. ing. aedif. JERONIM HRKAČ, mag. ing. aedif.	BROJ PROJEKTA: 72350-60/18
--	----------------------------

DOKUMENT: 0903.4

OZNAKA DOKUMENTA: IGH - SAV - GP - 5560/18 - H5/6 - 0903.4- 1

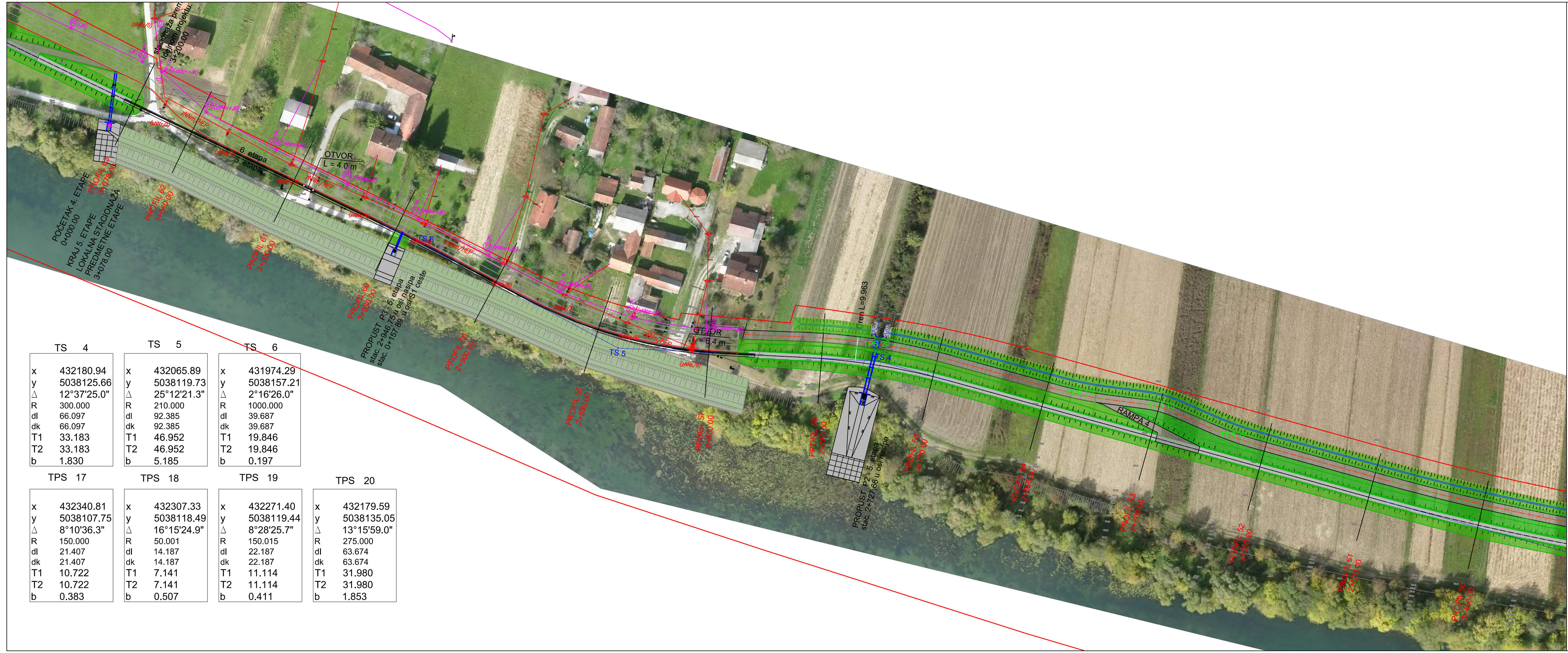

TS 4		TS 5		TS 6	
x	432180.94	x	432065.89	x	431974.29
y	5038125.66	y	5038119.73	y	5038157.21
Δ	12°37'25.0"	Δ	25°12'21.3"	Δ	2°16'26.0"
R	300.000	R	210.000	R	1000.000
dl	66.097	dl	92.385	dl	39.687
dk	66.097	dk	92.385	dk	39.687
T1	33.183	T1	46.952	T1	19.846
T2	33.183	T2	46.952	T2	19.846
b	1.830	b	5.185	b	0.197

TPS 17		TPS 18		TPS 19		TPS 20	
x	432340.81	x	432307.33	x	432271.40	x	432179.59
y	5038107.75	y	5038118.49	y	5038119.44	y	5038135.05
Δ	8°10'36.3"	Δ	16°15'24.9"	Δ	8°28'25.7"	Δ	13°15'59.0"
R	150.000	R	50.001	R	150.015	R	275.000
dl	21.407	dl	14.187	dl	22.187	dl	63.674
dk	21.407	dk	14.187	dk	22.187	dk	63.674
T1	10.722	T1	7.141	T1	11.114	T1	31.980
T2	10.722	T2	7.141	T2	11.114	T2	31.980
b	0.383	b	0.507	b	0.411	b	1.853

LEGENDA :

- ▬ PROJEKTIRANI NASIP
- ▬ ZID
- ▬ OBALOUTVRDA
- ▬ POMOĆNI PUT UZ NASIP
- ▬ KANAL
- ▬ PROPUST
- ▬ DRENAŽNI PROPUST
- ▬ INSTALACIJE - TK KABEL
- ▬ IZGRADNJA NASIPA KUPE, OBALOUTVRDE I ZAŠTITNOG ZIDA NA LIJEVOJ OBALI KUPE OD NASELJA SELCE DO REČICE - ETAPA 6
- ▬ OBUHVAT ZAHVATA

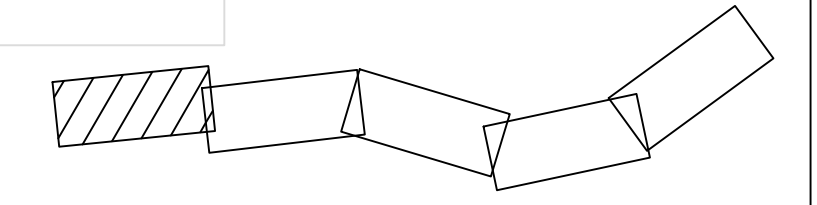

IZMJENA BR.	OPIS	DATUM	POTPIS

INVESTITOR I NARUČITELJ:
HRVATSKE VODE
 10 000 ZAGREB
 Ulica grada Vukovara 220
 OIB: 28921383001

INSTITUT IGH d.d.
 ZAVOD ZA HIDROTEHNIKU,
 GEOTEHNIKU I ZAŠTITU OKOLIŠA
 10 000 ZAGREB, J. RAKUŠE 1

VRSTA PROJEKTA (RAZINA I STRUKA):
GLAVNI GRAĐEVINSKI PROJEKT

ZAJEDNIČKA OZNAKA PROJEKTA:
GP-5560/18

GRADEVINA:
IZGRADNJA NASIPA KUPE, OBALOUTVRDE I ZAŠTITNOG ZIDA NA LIJEVOJ OBALI KUPE OD NASELJA SELCE DO REČICE - 5. etapa

MAPA:
H5/6

SADRŽAJ:
SITUACIJA NA GEODETSKOJ I DOF PODLOZI 2+450,00 - 3+078,00

PROJEKTANT: **NATALIA STOJIC, dipl.ing. grad.**

MJERILO:
1:1000

DATUM:
siječanj 2021.

SURADNICI:
 Mr. sc. **ARIJANA SENIĆ ŠANTAK, dipl. ing. grad.**
ZORAN VLAINIĆ, mag.ing.aedif.
DORJA TEČIĆ, mag. ing. aedif.
MONIKA DELAČ, mag. ing. aedif.
ANA HRŠKANOVIĆ, mag. ing. aedif.
KARLO MILETIĆ, mag. ing. aedif.
NIKOLA MUDRIĆ, mag. ing. aedif.
DOMAGOJ VINČEK, mag. ing. aedif.
MAURO KURILIĆ, mag. ing. aedif.
JERONIM HRKAČ, mag. ing. aedif.

BROJ PROJEKTA:
72350-60/18

DOKUMENT:
0903.5

OZNAKA DOKUMENTA:
IGH - SAV - GP - 5560/18 - H5/6 - 0903.5- 1



- LEGENDA :**
- ▬ PROJEKTIRANI NASIP
 - ▬ POMOĆNI PUT UZ NASIP
 - ▬ KANAL
 - ▬ PROPUST
 - ▬ DRENAŽNI PROPUST
 - ▬ POSTOJEĆI VODOVOD
 - ▬ IZMIJEŠTANJE POSTOJEĆEG VODOVODA
 - ▬ INSTALACIJE - TK KABEL
 - ▬ IZGRADNJA NASIPA KUPE, OBALOUTVRDE I ZAŠTITNOG ZIDA NA LIJEVOJ OBALI KUPE OD NASELJA SELCE DO REČICE - ETAPA 6

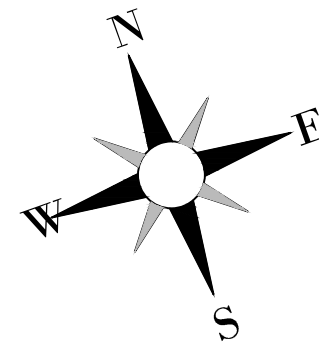

IZMJENA BR.	OPIS	DATUM	POTPIS
INVESTITOR I NARUČITELJ: HRVATSKE VODE 10 000 ZAGREB Ulica grada Vukovara 220 OIB: 28921383001		 INSTITUT IGH d.d. ZAVOD ZA PROJEKTIRANJE 10 000 ZAGREB, J. RAKUŠE 1	
VRSTA PROJEKTA (RAZINA I STRUKA): GLAVNI GRAĐEVINSKI PROJEKT		ZAJEDNIČKA OZNAKA PROJEKTA: GP-5560/18	
GRAĐEVINA: IZGRADNJA NASIPA KUPE, OBALOUTVRDE I ZAŠTITNOG ZIDA NA LIJEVOJ OBALI KUPE OD NASELJA SELCE DO REČICE - 5. etapa			
MAPA: H5/6			
SADRŽAJ: SITUACIJA IZMJEŠTANJA VODOVODA DIONICA 1			
PROJEKTANT: HRVOJE BARBARIĆ, dipl.ing. građ.		MJERILO: 1:1000	
 Hrvatska Komora Inženjera Građevinarstva Hrvoje Barbarić mag.ing.aedif.izobrazba Ovlašteni inženjer građevinarstva G 4711		DATUM: siječanj 2021.	
		BROJ PROJEKTA: 72350-60/18	
		DOKUMENT: 0903.6	
SURADNICI: JERONIM HRKAČ, mag.ing.aedif.			
OZNAKA DOKUMENTA: IGH - SAV - GP - 5560/18 - H5/6 - 0903.6 - 1			

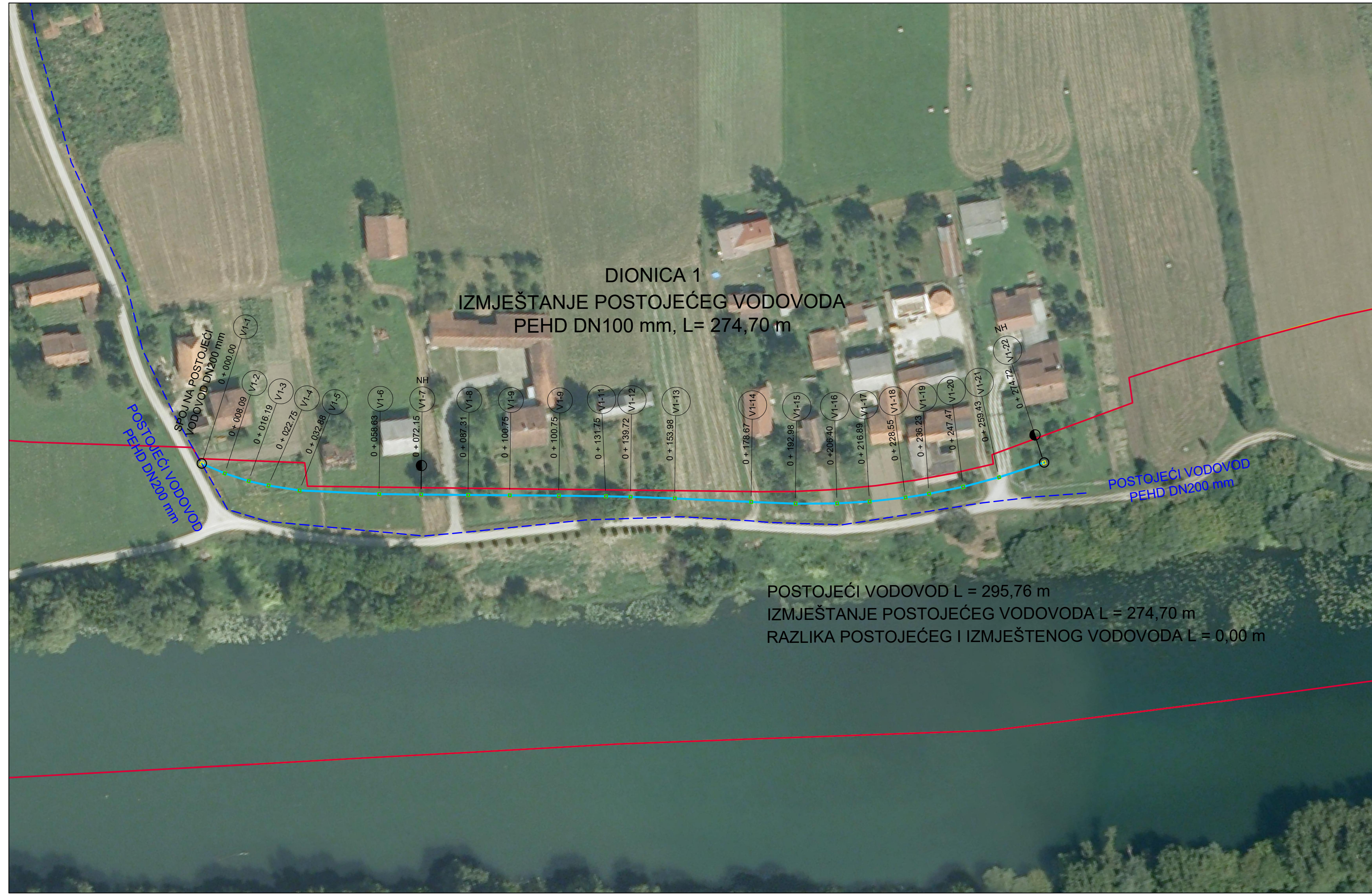

LEGENDA :

- POSTOJEĆI VODOVOD
- IZMIJEŠTANJE POSTOJEĆEG VODOVODA
- GRANICA OBUHVATA

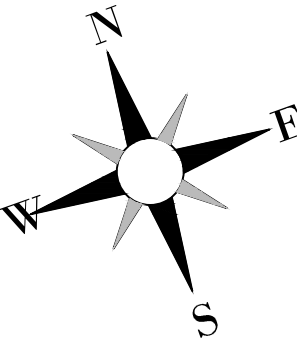

IZMJENA BR.	OPIS	DATUM	POTPIS

INVESTITOR I NARUČITELJ: HRVATSKE VODE 10 000 ZAGREB Ulica grada Vukovara 220 OIB: 28921383001		 INSTITUT IGH d.d. ZAVOD ZA PROJEKTIRANJE 10 000 ZAGREB, J. RAKUŠE 1
---	---	--

VRSTA PROJEKTA (RAZINA I STRUKA): GLAVNI GRAĐEVINSKI PROJEKT	ZAJEDNIČKA OZNAKA PROJEKTA: GP-5560/18
--	--

GRAĐEVINA: IZGRADNJA NASIPA KUPE, OBALOUTVRDE I ZAŠTITNOG ZIDA NA LIJEVOJ OBALI KUPE OD NASELJA SELCE DO REČICE - 5. etapa

MAPA: H5/6

SADRŽAJ: IZMIJEŠTANJE VODOOPSKRBNNE MREŽE SITUACIJA ZA KOMUNALNI DOPRINOS DIONICA 1

PROJEKTANT: HRVOJE BARBARIĆ, dipl.ing. građ.  Hrvoje Barbarić mag. ing. aedif. građ. inženjer Ovlašteni inženjer građevinarstva G 4711	MJERILO: 1:1000
	DATUM: siječanj 2021.
	BROJ PROJEKTA: 72350-60/18
	DOKUMENT: 0903.7

SURADNICI: JERONIM HRKAČ, mag.ing.aedif.

OZNAKA DOKUMENTA: IGH - SAV - GP - 5560/18 - H5/6 - 0903.7 - 1

SITUACIJA UKLAPANJA NASIPA U PRIRODNO VISOKI TEREN S PRIKAZOM
PROPUSTA VODOTOKA REČICA KROZ NASIP
MJ 1:500

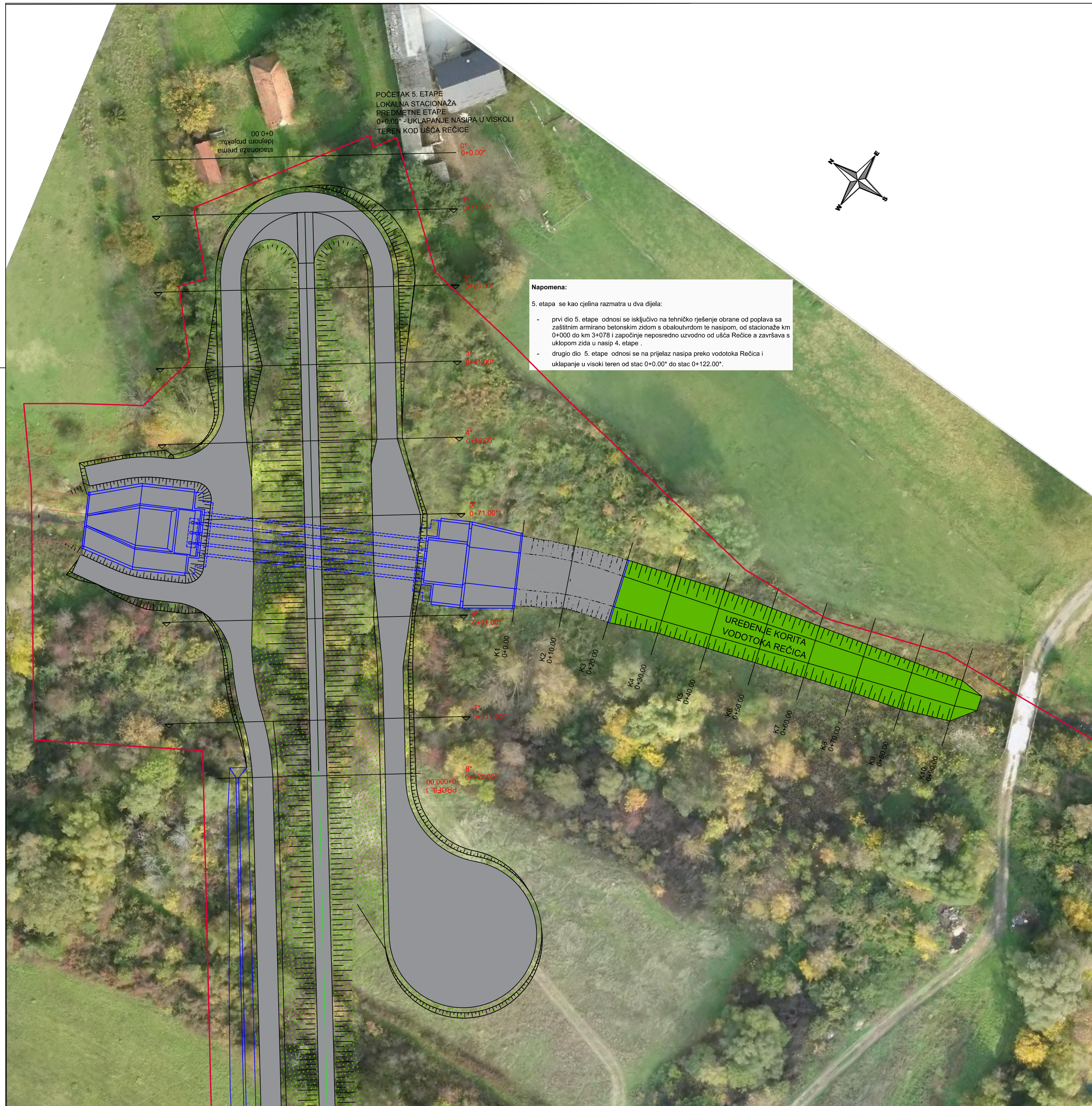

Napomena:

5. etapa se kao cjelina razmatra u dva dijela:

- prvi dio 5. etape odnosi se isključivo na tehničko rješenje obrane od poplava sa zaštitnim armirano betonskim zidom s obaloutvrdom te nasipom, od stacionaže km 0+000 do km 3+078 i započinje neposredno uzvodno od ušća Rečice a završava s uklopom zida u nasip 4. etape .
- drugi dio 5. etape odnosi se na prijelaz nasipa preko vodotoka Rečica i uklapanje u visoki teren od stac 0+0.00* do stac 0+122.00*.

IZMJENA BR.	OPIS	DATUM	POTPIS

INVESTITOR I NARUČITELJ: HRVATSKE VODE 10 000 ZAGREB Ulica grada Vukovara 220 OIB: 28921383001		
VRSTA PROJEKTA (RAZINA I STRUKA): GLAVNI GRAĐEVINSKI PROJEKT	INSTITUT IGH d.d. ZAVOD ZA HIDROTEHNIKU, GEOTEHNIKU I ZAŠTITU OKOLIŠA 10 000 ZAGREB, J. RAKUŠE 1	ZAJEDNIČKA OZNAKA PROJEKTA: GP-5560/18
GRADEVINA: IZGRADNJA NASIPA KUPE, OBALOUTVRDE I ZAŠTITNOG ZIDA NA LIJEVOJ OBALI KUPE OD NASELJA SELCE DO REČICE - 5. etapa	MAPA: H5/6	SADRŽAJ: SITUACIJA PRIJELAZA NASIPA PREKO VODOTOKA REČICA S PRIKAZOM PROPUSTA I UREĐENJA NIZVODNOG KORITA
PROJEKTANT: NATALIA STOJIĆ, dipl.ing. grad. 	MJERILO: 1:500	DATUM: siječanj 2021.
SURADNICI: Mr. sc. ARIJANA SENIĆ ŠANTAK, dipl. ing.grad. ZORAN VLAINIĆ, mag.ing.aedif. DORJA TEČIĆ, mag. ing. aedif. MONIKA DELAČ, mag. ing. aedif. ANA HRSKANOVIĆ, mag. ing. aedif. KARLO MILETIĆ, mag. ing. aedif. NIKOLA MUDRIĆ, mag. ing. aedif. DOMAGOJ VINCEK, mag. ing. aedif. MAURO KURILIĆ, mag. ing. aedif. JERONIM HRKAČ, mag. ing. aedif.	BROJ PROJEKTA: 72350-60/18	DOKUMENT: 0903.8
OZNAKA DOKUMENTA: IGH - SAV - GP - 5560/18 - H5/6 - 0903.8 - 1		

Ime i broj ovlaštenja ovlaštenog inženjera geodezije:
 VODOPRIVREDNO PROJEKTI BIRO d.d.
 Slaven Marasović, dipl.ing.geod.
 Broj ovlaštenja: Geo 781

LEGENDA :

- KATASTARSKE ČESTICE
- NOVE KATASTARSKE ČESTICE
- ✕ GRANICA ČESTICE 4.ETAPE U SKLADU S PARCELACIJSKIM ELABORATOM
- GRANICA GRAĐEVINE 4.ETAPE
- OS GRAĐEVINE 4.ETAPE - VODOVOD

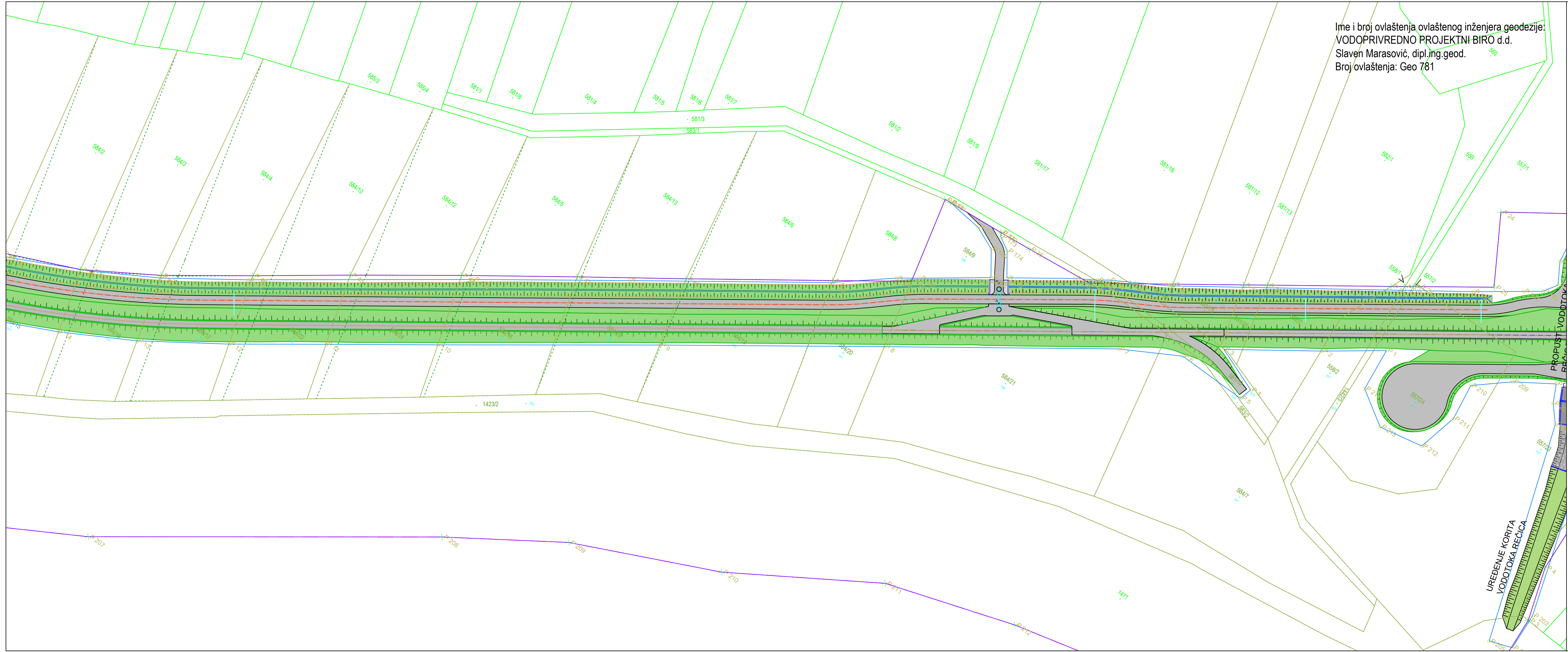

IZMJENA BR.	OPIS	DATUM	POTPIS

INVESTITORNARUČITELJ:

HRVATSKE VODE
 10 000 ZAGREB
 Ulica grada Vukovara 220
 OIB: 28921383001



IGH
 INSTITUT IGH d.d.
 ZAVOD ZA HIDROTEHNIKU,
 GEOTEHNIKU I ZAŠTITU OKOLIŠA
 10 000 ZAGREB, J. RAKUŠE 1

VRSTA PROJEKTA (RAZINA I STRUKA):
GLAVNI GRAĐEVINSKI PROJEKT

ZAJEDNIČKA OZNAKA PROJEKTA:
GP-5560/18

GRAĐEVINA:
IZGRADNJA NASIPA KUPE, OBALOUTVRDE I ZAŠTITNOG ZIDA NA LIJEVOJ OBALI KUPE OD NASELJA SELCE DO REČICE - 5. etapa

MAPA: **H5/6**

SADRŽAJ: **SITUACIJA NA KATASTARSKOJ KARTI IZ OVJERENOG PARCELACIJSKOG ELABORATA**

GLAVNI PROJEKTANT:
GORAN DAŠIĆ, dipl.ing. grad.

MJERILO:
1:1000

PROJEKTANT: **NATALIA STOJIĆ, dipl.ing. grad.**

DATUM:
siječanj 2021.

PROJEKTANT: **NATALIA STOJIĆ, dipl.ing. grad.**

BRJ PROJEKTA:
72350-60/18

DOKUMENT: **0904.1**

SURADNICI:

Mr. sc. ARIJANA SENIĆ ŠANTAK , dipl.ing.grad.	KARLO MILETIĆ , mag.ing.aedif.
ZORAN VLAINIĆ , mag.ing.aedif.	NIKOLA MUDRIĆ , mag.ing.aedif.
DORJA TEČIĆ , mag.ing.aedif.	DOMAGOJ VINCEK , mag.ing.aedif.
MONIKA DELAČ , mag.ing.aedif.	MAURO KURILIĆ , mag.ing.aedif.
ANA HRSKANOVIĆ , mag.ing.aedif.	JERONIM HRKAČ , mag.ing.aedif.

OZNAKA DOKUMENTA:
IGH - SAV - GP - 5560/18 - H5/6 - 0904.1 - 1

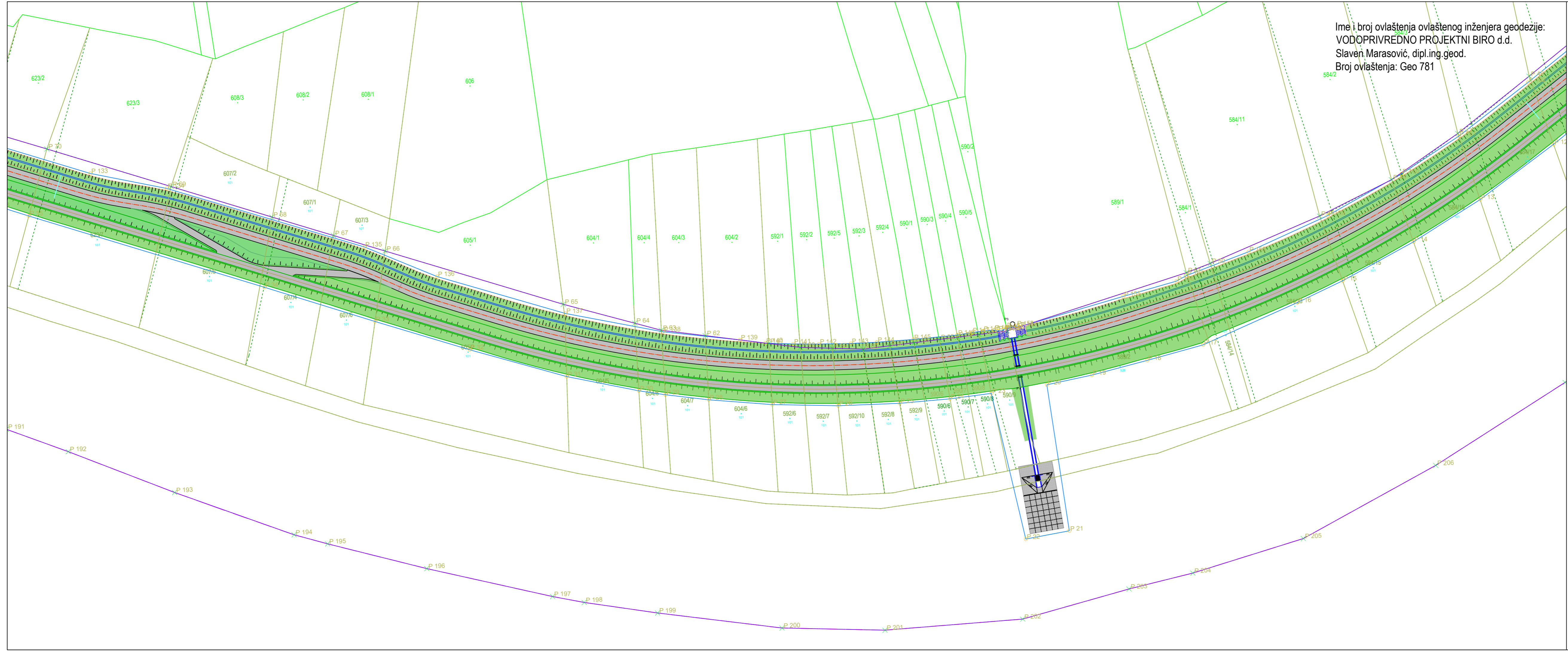

Ime i broj ovlaštenja ovlaštenog inženjera geodezije:
 VODOPRIVREDNO PROJEKTI BIRO d.d.
 Slaven Marasović, dipl.ing.geod.
 Broj ovlaštenja: Geo 781

LEGENDA :

- KATASTARSKE ČESTICE
- NOVE KATASTARSKE ČESTICE
- ✕ GRANICA ČESTICE 4.ETAPE U SKLADU S PARCELACIJSKIM ELABORATOM
- GRANICA GRAĐEVINE 4.ETAPE
- OS GRAĐEVINE 4.ETAPE - VODOVOD

IZMJENA BR.	OPIS	DATUM	POTPIS

INVESTITOR I NARUČITELJ: HRVATSKE VODE 10 000 ZAGREB Ulica grada Vukovara 220 OIB: 28921383001		 INSTITUT IGH d.d. ZAVOD ZA HIDROTEHNIKU, GEOTEHNIKU I ZAŠTITU OKOLIŠA 10 000 ZAGREB, J. RAKUŠE 1
---	---	---

VRSTA PROJEKTA (RAZINA I STRUKA): GLAVNI GRAĐEVINSKI PROJEKT	ZAJEDNIČKA OZNAKA PROJEKTA: GP-5560/18
--	--

GRAĐEVINA: **IZGRADNJA NASIPA KUPE, OBALOUTVRDE I ZAŠTITNOG ZIDA NA LIJEVOJ OBALI KUPE OD NASELJA SELCE DO REČICE - 5. etapa**

MAPA: **H5/6**

SADRŽAJ: **SITUACIJA NA KATASTARSKOJ KARTI IZ OVJERENOG PARCELACIJSKOG ELABORATA**

GLAVNI PROJEKTANT: GORAN DAŠIĆ, dipl.ing. grad.	MJERILO: 1:1000
---	---------------------------

PROJEKTANT: NATALIA STOJIĆ, dipl.ing. grad.	DATUM: siječanj 2021.
--	---------------------------------

 HRVATSKA KOMISIJA ZA ZAŠTITU PRAVA GRAĐANINA Natalia Stojic dipl.ing.grad. Ovlaštenje izdano 11.12.2019. godine G 4058/1	BROJ PROJEKTA: 72350-60/18 DOKUMENT: 0904.2
---	--

SURADNICI: Mr. sc. ARIJANA SENIĆ ŠANTAK, dipl. ing.grad. ZORAN VLAINIĆ, mag.ing.aedif. DORJA TEČIĆ, mag.ing.aedif. MONIKA DELAČ, mag.ing.aedif. ANA HRSKANOVIĆ, mag.ing.aedif.	KARLO MILETIĆ, mag.ing.aedif. NIKOLA MUDRIĆ, mag.ing.aedif. DOMAGOJ VINCEK, mag.ing.aedif. MAURO KURILIĆ, mag.ing.aedif. JERONIM HRKAČ, mag.ing.aedif.
--	---

OZNAKA DOKUMENTA:
IGH - SAV - GP - 5560/18 - H5/6 - 0904.2 - 1

Ime i broj ovlaštenja ovlaštenog inženjera geodezije:
 VODOPRIVREDNO PROJEKTNI BIRO d.d.
 Slaven Marasović, dipl.ing.geod.
 Broj ovlaštenja: Geo 781

LEGENDA :

- KATASTARSKE ČESTICE
- NOVE KATASTARSKE ČESTICE
- ✕ GRANICA ČESTICE 4.ETAPE U SKLADU
S PARCELACIJSKIM ELABORATOM
- ⊕ GRANICA GRAĐEVINE 4.ETAPE
- + OS GRAĐEVINE 4.ETAPE - VODOVOD

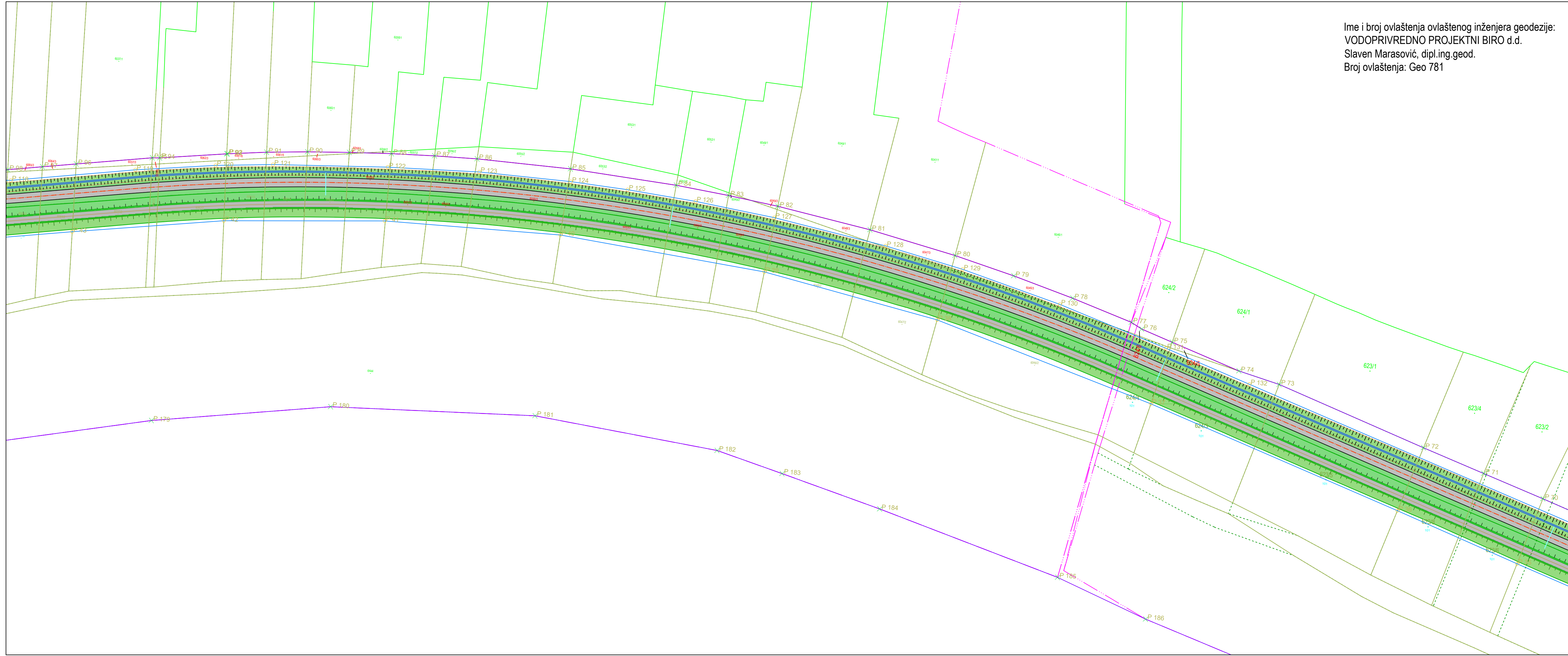

IZMJENA BR.		OPIS	DATUM	POTPIS
INVESTITORTI/NARUČITELJI:				
HRVATSKE VODE 10 000 ZAGREB Ulica grada Vukovara 220 OIB: 28921383001		 INSTITUT IGH d.d. ZAVOD ZA HIDROTEHNIKU, GEOTEHNIKU I ZAŠTITU OKOLIŠA 10 000 ZAGREB, J. RAKUŠE 1		
VRSTA PROJEKTA (RAZINA I STRUKA):		ZAJEDNIČKA OZNAKA PROJEKTA:		
GLAVNI GRAĐEVINSKI PROJEKT		GP-5560/18		
GRAĐEVINA: IZGRADNJA NASIPA KUPE, OBALOUTVRDE I ZAŠTITNOG ZIDA NA LIJEVOJ OBLI KUPE OD NASELJA SELCE DO REČICE - 5. etapa				
MAPA: H5/6				
SADRŽAJ: SITUACIJA NA KATASTARSKOJ KARTI IZ OVJERENOG PARCELACIJSKOG ELABORATA				
GLAVNI PROJEKTANT:		MJERILO: 1:1000		
GORAN DAŠIĆ, dipl.ing. grad.		DATUM:		
PROJEKTANT: NATALIA STOJIC, dipl.ing. grad.		siječanj 2021.		
 NATALIA STOJIC, dipl.ing. grad. OIB: 4056/1		BROJ PROJEKTA: 72350-60/18		
DOKUMENT: 0904.3		SURADNICI:		
Mr. sc. ARIJANA SENIĆ ŠANTAK, dipl.ing.grad. ZORAN VLAINIĆ, mag.ing.aedif. DORJA TEČIĆ, mag.ing.aedif. MONIKA DELAČ, mag.ing.aedif. ANA HRSKANOVIĆ, mag.ing.aedif.		KARLO MILETIĆ, mag.ing.aedif. NIKOLA MUDRIĆ, mag.ing.aedif. DOMAGOJ VINCEK, mag.ing.aedif. MAURO KURILIĆ, mag.ing.aedif. JERONIM HRKAČ, mag.ing.aedif.		
OZNAKA DOKUMENTA: IGH - SAV - GP - 5560/18 - H5/6 - 0904.3- 1				

Ime i broj ovlaštenja ovlaštenog inženjera geodezije:
 VODOPRIVREDNO PROJEKTI BIRO d.d.
 Slaven Marasović, dipl.ing.geod.
 Broj ovlaštenja: Geo 781

LEGENDA :

- KATASTARSKE ČESTICE
- NOVE KATASTARSKE ČESTICE
- ✕ GRANICA ČESTICE 4.ETAPE U SKLADU S PARCELACIJSKIM ELABORATOM
- GRANICA GRAĐEVINE 4.ETAPE
- + OS GRAĐEVINE 4.ETAPE - VODOVOD

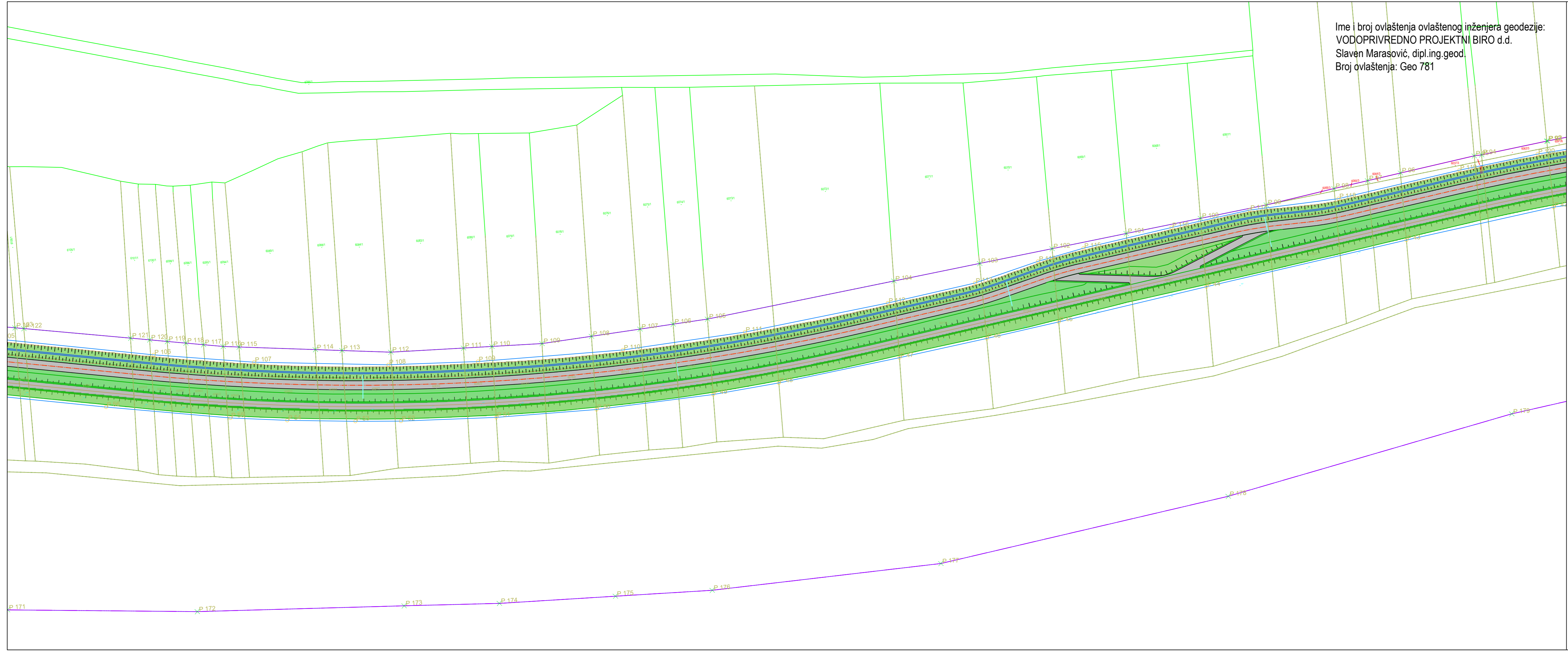

IZMJENA BR.	OPIS	DATUM	POTPIS

INVESTITOR/NARUČITELJ: HRVATSKE VODE 10 000 ZAGREB Ulica grada Vukovara 220 OIB: 28921383001	 INSTITUT IGH d.d. ZAVOD ZA HIDROTEHNIKU, GEOTEHNIKU I ZAŠTITU OKOLIŠA 10 000 ZAGREB, J. RAKUŠE 1
---	---

VRSTA PROJEKTA (RAZINA I STRUKA): GLAVNI GRAĐEVINSKI PROJEKT	ZAJEDNIČKA OZNAKA PROJEKTA: GP-5560/18
--	--

GRAĐEVINA: IZGRADNJA NASIPA KUPE, OBALOUTVRDE I ZAŠTITNOG ZIDA NA LIJEVOJ OBALI KUPE OD NASELJA SELCE DO REČICE - 5. etapa

MAPA: H5/6

SADRŽAJ: SITUACIJA NA KATASTARSKOJ KARTI IZ OVJERENOG PARCELACIJSKOG ELABORATA

GLAVNI PROJEKTANT: GORAN DAŠIĆ, dipl.ing. grad.	MJERILO: 1:1000
--	--------------------

PROJEKTANT: NATALIA STOJČIĆ, dipl.ing. grad.	DATUM: siječanj 2021.
--	--------------------------

 NATALIA STOJČIĆ dipl.ing. grad. Ovlaštenje izdano 12.12.2019. godine G 4056/1	BROJ PROJEKTA: 72350-60/18 DOKUMENT: 0904.4
---	--

SURADNICI: Mr. sc. ARIJANA SENIĆ ŠANTAK, dipl. ing. grad. ZORAN VLAINIĆ, mag.ing.aedif. DORJA TEČIĆ, mag. ing. aedif. MONIKA DELAČ, mag. ing. aedif. ANA HRSKANOVIĆ, mag. ing. aedif.	KARLO MILETIĆ, mag. ing. aedif. NIKOLA MUDRIĆ, mag. ing. aedif. DOMAGOJ VINCEK, mag. ing. aedif. MAURO KURILIĆ, mag. ing. aedif. JERONIM HRKAČ, mag. ing. aedif.
--	--

OZNAKA DOKUMENTA:
 IGH - SAV - GP - 5560/18 - H5/6 - 0904.4 - 1

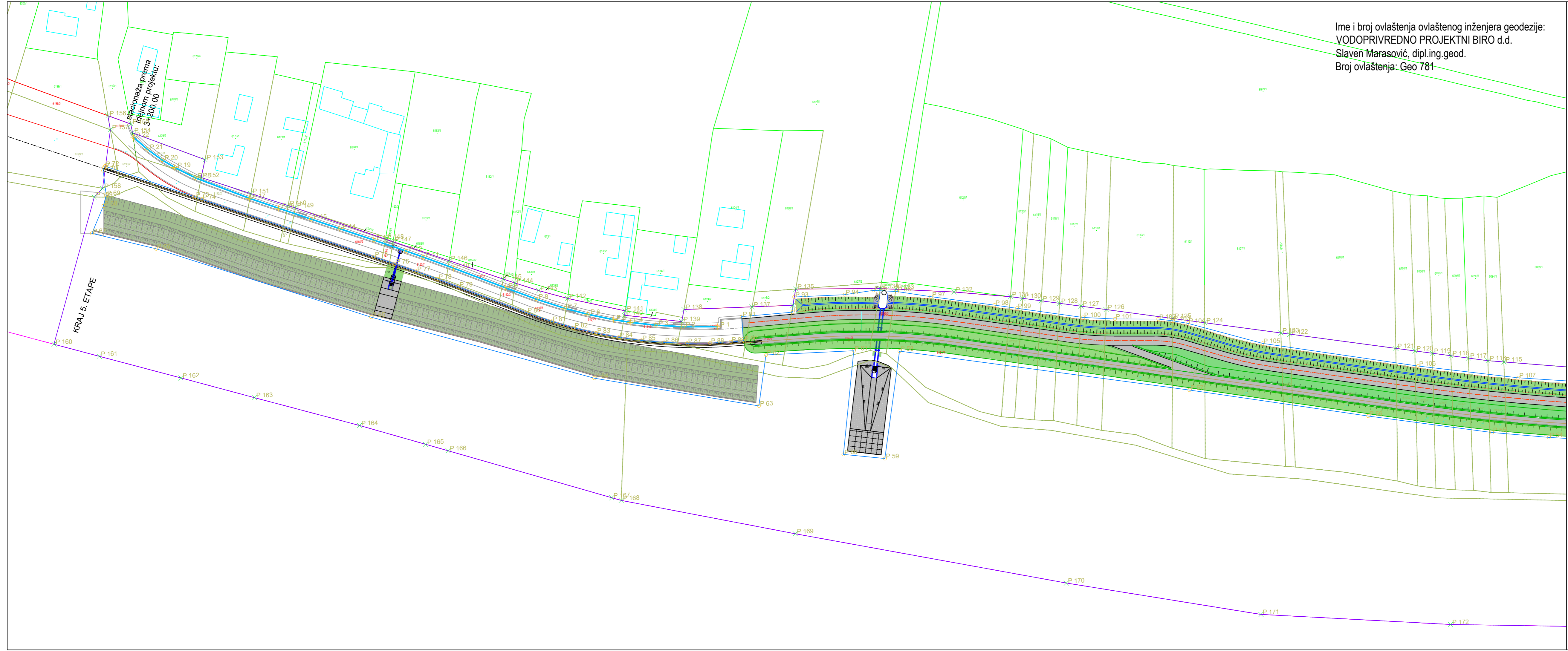

Ime i broj ovlaštenja ovlaštenog inženjera geodezije:
 VODOPRIVREDNO PROJEKTI BIRO d.d.
 Slaven Marasović, dipl.ing.geod.
 Broj ovlaštenja: Geo 781

LEGENDA :

- KATASTARSKE ČESTICE
- NOVE KATASTARSKE ČESTICE
- ✕ GRANICA ČESTICE 4.ETAPE U SKLADU S PARCELACIJSKIM ELABORATOM
- GRANICA GRAĐEVINE 4.ETAPE
- OS GRAĐEVINE 4.ETAPE - VODOVOD

IZMJENA BR.	OPIS	DATUM	POTPIS

INVESTITORTI/NARUČITELJI: HRVATSKE VODE 10 000 ZAGREB Ulica grada Vukovara 220 OIB: 28921383001		 INSTITUT IGH d.d. ZAVOD ZA HIDROTEHNIKU, GEOTEHNIKU I ZAŠTITU OKOLIŠA 10 000 ZAGREB, J. RAKUŠE 1
--	---	---

VRSTA PROJEKTA (RAZINA I STRUKA): GLAVNI GRAĐEVINSKI PROJEKT	ZAJEDNIČKA OZNAKA PROJEKTA: GP-5560/18
--	--

GRAĐEVINA: IZGRADNJA NASIPA KUPE, OBALOUTVRDE I ZAŠTITNOG ZIDA NA LIJEVOJ OBALI KUPE OD NASELJA SELCE DO REČICE - 5. etapa

MAPA: H5/6
 SADRŽAJ: SITUACIJA NA KATASTARSKOJ KARTI IZ OVJERENOG PARCELACIJSKOG ELABORATA

GLAVNI PROJEKTANT: GORAN DAŠIĆ, dipl.ing. grad.	MJERILO: 1:1000
--	--------------------

PROJEKTANT: NATALIA STOJIC, dipl.ing. grad.	DATUM: siječanj 2021.
---	--------------------------

 HRVATSKA KOMORA INŽENJERA GRAĐEVINARSTVA Natalija Stojic dipl.ing.grad. Ovlaštenje inženjera geodezije G 4058/1	BROJ PROJEKTA: 72350-60/18 DOKUMENT: 0904.5
--	--

SURADNICI: Mr. sc. ARIJANA SENIĆ ŠANTAK, dipl.ing.grad. ZORAN VLAINIĆ, mag.ing.aedif. DORJA TEČIĆ, mag.ing.aedif. MONIKA DELAČ, mag.ing.aedif. ANA HRSKANOVIĆ, mag.ing.aedif.	KARLO MILETIĆ, mag.ing.aedif. NIKOLA MUDRIĆ, mag.ing.aedif. DOMAGOJ VINCEK, mag.ing.aedif. MAURO KURILIĆ, mag.ing.aedif. JERONIM HRKAČ, mag.ing.aedif.
--	--

OZNAKA DOKUMENTA:
IGH - SAV - GP - 5560/18 - H5/6 - 0904.5- 1

POPIS KOORDINATA LOMNIH TOČAKA GRANICE GRAĐEVINE 5. ETAPE					
Oznaka točke	E	N	Oznaka točke	E	N
P1	434704.07	5038330.47	P42	433039.11	5038126.24
P2	434681.38	5038313.23	P43	432973.10	5038116.28
P3	434646.21	5038287.87	P44	432883.36	5038101.85
P4	434666.45	5038280.56	P45	432817.09	5038090.92
P5	434665.03	5038274.92	P46	432784.79	5038085.83
P6	434633.55	5038274.55	P47	432745.69	5038080.05
P7	434608.75	5038260.08	P48	432691.66	5038072.62
P8	434525.28	5038198.88	P49	432662.32	5038069.53
P9	434445.30	5038139.97	P50	432610.32	5038066.55
P10	434366.70	5038081.26	P51	432565.86	5038066.19
P11	434326.99	5038051.90	P52	432523.68	5038067.49
P12	434292.56	5038026.24	P53	432503.58	5038068.81
P13	434259.14	5038003.03	P54	432473.50	5038071.33
P14	434228.97	5037985.43	P55	432448.48	5038074.15
P15	434196.99	5037969.38	P56	432393.92	5038082.84
P16	434176.56	5037960.49	P57	432315.07	5038096.43
P17	434134.24	5037943.37	P58	432187.29	5038117.03
P18	434109.30	5037937.47	P59	432179.60	5038069.64
P19	434084.55	5037931.88	P60	432161.31	5038071.94
P20	434064.50	5037928.37	P61	432167.07	5038117.72
P21	434071.98	5037863.36	P62	432128.17	5038116.87
P22	434052.61	5037860.46	P63	432124.49	5038094.39
P23	434039.78	5037925.49	P64	432051.98	5038108.55
P24	434021.42	5037923.76	P65	431954.01	5038138.14
P25	433999.10	5037922.60	P66	431859.66	5038170.91
P26	433971.88	5037922.60	P67	431831.44	5038178.46
P27	433942.77	5037924.18	P68	431836.81	5038190.48
P28	433914.73	5037927.36	P69	431838.20	5038195.14
P29	433895.65	5037930.33	P70	431837.15	5038206.03
P30	433884.00	5037932.50	P71	431837.59	5038207.45
P31	433852.35	5037940.02	P72	431838.00	5038208.07
P32	433809.87	5037953.49	P73	431877.50	5038193.42
P33	433768.49	5037967.59	P74	431880.41	5038192.29
P34	433720.10	5037984.60	P75	431955.94	5038164.83
P35	433617.17	5038020.07	P76	431965.15	5038161.43
P36	433562.97	5038039.25	P77	431974.47	5038157.89
P37	433451.37	5038077.66	P78	431983.75	5038154.25
P38	433354.87	5038107.14	P79	431993.00	5038150.52
P39	433277.58	5038122.26	P80	432022.77	5038138.34
P40	433186.96	5038131.47	P81	432033.81	5038134.18
P41	433109.62	5038131.65	P82	432043.48	5038131.11

POPIS KOORDINATA LOMNIH TOČKA GRANICE GRAĐEVINE 5. ETAPE					
Oznaka točke	E	N	Oznaka točke	E	N
P83	432053.29	5038128.51	P124	433189.73	5038155.21
P84	432063.22	5038126.38	P125	433214.90	5038153.61
P85	432073.23	5038124.75	P126	433245.04	5038150.82
P86	432083.32	5038123.60	P127	433280.07	5038146.36
P87	432093.45	5038122.94	P128	433329.79	5038137.79
P88	432103.60	5038122.77	P129	433364.31	5038130.17
P89	432112.73	5038123.04	P130	433408.10	5038118.11
P90	432118.39	5038123.33	P131	433456.00	5038102.54
P91	432117.88	5038134.11	P132	433493.84	5038089.60
P92	432140.38	5038135.48	P133	433645.08	5038037.87
P93	432141.40	5038142.16	P134	433678.64	5038029.96
P94	432163.68	5038142.62	P135	433765.07	5038000.74
P95	432176.42	5038144.18	P136	433796.68	5037986.45
P96	432186.86	5038143.41	P137	433852.81	5037967.99
P97	432201.90	5038140.71	P138	433895.70	5037958.20
P98	432229.85	5038136.26	P139	433929.55	5037953.33
P99	432239.71	5038134.60	P140	433940.72	5037951.52
P100	432268.90	5038129.80	P141	433953.02	5037950.68
P101	432282.92	5038128.75	P142	433964.37	5037950.19
P102	432302.13	5038128.20	P143	433978.56	5037949.92
P103	432308.43	5038127.27	P144	433990.02	5037950.03
P104	432315.09	5038126.02	P145	434006.20	5037950.66
P105	432347.97	5038116.24	P146	434025.66	5037951.87
P106	432416.55	5038104.42	P147	434032.24	5037952.70
P107	432460.68	5038098.05	P148	434037.12	5037953.20
P108	432519.88	5038092.76	P149	434042.04	5037953.46
P109	432559.49	5038091.40	P150	434043.73	5037952.98
P110	432623.90	5038092.03	P151	434046.20	5037953.35
P111	432678.26	5038096.13	P152	434047.48	5037954.36
P112	432742.23	5038104.54	P153	434051.93	5037954.90
P113	432781.34	5038110.70	P154	434053.47	5037954.44
P114	432809.87	5038118.32	P155	434099.74	5037966.19
P115	432830.28	5038122.69	P156	434123.57	5037972.03
P116	432869.77	5038129.09	P157	434127.98	5037974.31
P117	432904.83	5038134.42	P158	434155.86	5037983.80
P118	432944.41	5038136.69	P159	434191.39	5037998.46
P119	432998.63	5038145.53	P160	434224.88	5038015.77
P120	433033.64	5038150.19	P161	434250.76	5038031.42
P121	433058.75	5038152.53	P162	434282.31	5038054.04
P122	433109.07	5038155.30	P163	434361.95	5038113.83
P123	433149.39	5038156.32	P164	434417.51	5038154.74

POPIS KOORDINATA LOMNIH TOČAKA GRANICE GRAĐEVINE 5. ETAPE					
Oznaka točke	E	N	Oznaka točke	E	N
P165	434488.85	5038207.01	P206	434783.45	5038349.04
P166	434511.45	5038226.40	P207	434777.13	5038355.91
P167	434519.70	5038232.48	P208	434773.04	5038363.63
P168	434544.75	5038251.58	P209	434756.97	5038352.78
P169	434537.27	5038261.79	P210	434743.19	5038340.42
P170	434526.89	5038265.94	P211	434745.83	5038324.13
P171	434510.30	5038267.45	P212	434741.83	5038306.06
P172	434536.40	5038270.18	P213	434722.12	5038301.77
P173	434537.47	5038268.64	P214	434706.53	5038311.18
P174	434543.39	5038265.33			
P175	434550.44	5038255.71			
P176	434574.72	5038273.49			
P177	434583.02	5038278.88			
P178	434587.17	5038281.92			
P179	434610.02	5038295.83			
P180	434719.29	5038374.35			
P181	434736.85	5038387.66			
P182	434743.74	5038392.88			
P183	434747.48	5038399.06			
P184	434741.92	5038408.02			
P185	434739.95	5038419.77			
P186	434736.72	5038430.39			
P187	434750.71	5038440.62			
P188	434758.93	5038438.66			
P189	434772.24	5038425.77			
P190	434775.98	5038421.62			
P191	434780.91	5038421.03			
P192	434787.79	5038428.33			
P193	434799.25	5038434.14			
P194	434814.75	5038442.09			
P195	434824.57	5038437.58			
P196	434833.63	5038429.59			
P197	434838.49	5038420.15			
P198	434835.09	5038408.92			
P199	434827.41	5038400.76			
P200	434800.99	5038385.86			
P201	434793.40	5038375.24			
P202	434798.15	5038357.52			
P203	434826.04	5038275.30			
P204	434827.33	5038258.63			
P205	434817.39	5038254.84			

POPIS KOORDINATA TOČKA OSI VODOVODA 5. ETAPE - DIONICA 1		
Oznaka točke	E	N
P1	432107.08	5038129.89
P2	432091.80	5038130.30
P3	432079.88	5038131.29
P4	432068.74	5038132.83
P5	432061.20	5038134.23
P6	432049.85	5038136.92
P7	432039.77	5038139.84
P8	432027.10	5038144.26
P9	432013.81	5038149.57
P10	431990.97	5038158.90
P11	431977.69	5038164.14
P12	431970.25	5038166.99
P13	431956.03	5038172.25
P14	431941.15	5038177.66
P15	431928.55	5038182.24
P16	431914.27	5038187.43
P17	431901.60	5038192.12
P18	431877.75	5038201.86
P19	431868.85	5038206.69
P20	431863.32	5038210.16
P21	431856.88	5038215.07
P22	431850.89	5038220.56

POPIS KOORDINATNIH LOMNIH TOČAKA					
GRANICA ČESTICE 5.ETAPE					
Oznaka točke	E	N	Oznaka točke	E	N
P1	434832.7900	5038175.0100	P42	434437.1600	5038170.4600
P2	434828.8200	5038236.0300	P43	434398.0600	5038142.2400
P3	434825.7500	5038272.5900	P44	434356.7400	5038112.1600
P4	434817.7200	5038295.7100	P45	434317.2800	5038082.7700
P5	434816.3100	5038314.3900	P46	434282.9600	5038056.8000
P6	434823.6800	5038363.1500	P47	434250.4400	5038032.6500
P7	434826.4600	5038378.4500	P48	434220.3400	5038013.3200
P8	434827.7200	5038387.6100	P49	434187.9500	5037998.4500
P9	434829.1500	5038397.9500	P50	434138.8000	5037979.3000
P10	434846.4900	5038419.5300	P51	434128.0400	5037975.6000
P11	434842.2100	5038422.1700	P52	434047.8900	5037952.8600
P12	434842.6900	5038422.7500	P53	434035.3100	5037951.7700
P13	434833.3500	5038430.6700	P54	434025.8500	5037950.9300
P14	434814.4600	5038446.6800	P55	434017.7000	5037950.2100
P15	434802.0500	5038434.2600	P56	434006.4800	5037949.2200
P16	434797.7200	5038437.7600	P57	433995.6800	5037948.2600
P17	434791.7800	5038432.2400	P58	433983.8600	5037947.2300
P18	434786.8500	5038427.5900	P59	433970.2500	5037948.1100
P19	434774.3700	5038430.0000	P60	433956.1300	5037949.0400
P20	434771.2800	5038434.7300	P61	433942.2200	5037951.2800
P21	434766.9000	5038441.3500	P62	433914.2900	5037955.8100
P22	434761.1400	5038449.4600	P63	433894.9600	5037958.9500
P23	434748.4500	5038438.7600	P64	433883.3500	5037962.5000
P24	434707.9800	5038409.8100	P65	433852.0000	5037972.0600
P25	434725.4100	5038381.3900	P66	433774.1200	5037998.6100
P26	434698.8500	5038361.8700	P67	433751.5600	5038006.3400
P27	434696.6700	5038360.2600	P68	433724.6453	5038015.5200
P28	434693.6800	5038358.0700	P69	433680.6000	5038030.7100
P29	434688.8600	5038354.5200	P70	433626.2900	5038049.4400
P30	434644.6700	5038322.1600	P71	433599.4600	5038058.5100
P31	434636.1700	5038315.9400	P72	433572.2500	5038067.7000
P32	434611.0000	5038297.5100	P73	433506.9300	5038090.5100
P33	434595.8800	5038286.4300	P74	433488.8000	5038095.0700
P34	434585.4200	5038278.7900	P75	433458.6100	5038105.3700
P35	434581.2800	5038275.7600	P76	433444.7900	5038110.0900
P36	434550.7700	5038271.8500	P77	433440.0700	5038112.6900
P37	434536.4000	5038270.1800	P78	433413.5000	5038121.2800
P38	434510.3000	5038267.4500	P79	433386.9300	5038129.0300
P39	434507.8600	5038267.0800	P80	433360.5400	5038135.9600
P40	434517.5900	5038229.1800	P81	433322.4500	5038144.3100
P41	434489.5800	5038208.6700	P82	433281.2500	5038151.4600

POPIS KOORDINATNIH LOMNIH TOČAKA GRANICA ČESTICE 5.ETAPE					
Oznaka točke	E	N	Oznaka točke	E	N
P83	433259.3300	5038154.5400	P124	432322.6300	5038126.0500
P84	433236.0500	5038157.2200	P125	432308.5800	5038128.3000
P85	433189.2200	5038160.7900	P126	432279.1600	5038133.0400
P86	433147.9800	5038162.0000	P127	432268.0700	5038134.8200
P87	433129.2300	5038161.8700	P128	432258.6400	5038136.3400
P88	433110.3200	5038161.3500	P129	432250.5600	5038137.6400
P89	433091.7600	5038160.4700	P130	432242.4200	5038138.9500
P90	433073.4300	5038159.2700	P131	432237.0000	5038139.8200
P91	433055.5700	5038157.7400	P132	432212.1400	5038142.5600
P92	433038.4600	5038155.7100	P133	432186.4400	5038144.4400
P93	433038.1500	5038155.6700	P134	432179.5700	5038144.9400
P94	433008.9400	5038151.6100	P135	432142.1300	5038145.7000
P95	433005.6700	5038151.3800	P136	432140.6700	5038138.5100
P96	432972.5700	5038146.1000	P137	432122.6100	5038138.3000
P97	432957.8400	5038143.7100	P138	432092.4700	5038137.9400
P98	432942.7800	5038141.2800	P139	432091.3400	5038132.6300
P99	432912.3900	5038136.1700	P140	432066.0700	5038136.0700
P100	432882.9000	5038132.2700	P141	432066.4400	5038138.0100
P101	432849.6400	5038127.8700	P142	432041.1200	5038144.1800
P102	432816.4400	5038123.4700	P143	432028.4100	5038147.9900
P103	432784.0400	5038119.1900	P144	432017.9300	5038151.6300
P104	432745.6100	5038114.1100	P145	432012.8600	5038153.4900
P105	432662.1600	5038103.0700	P146	431989.1700	5038162.2300
P106	432646.8400	5038101.8800	P147	431964.5400	5038171.3100
P107	432632.0500	5038100.7300	P148	431961.2300	5038172.5300
P108	432610.4000	5038099.0600	P149	431921.7600	5038187.3700
P109	432588.3600	5038097.3500	P150	431918.5300	5038188.5000
P110	432566.1400	5038097.6500	P151	431902.2200	5038194.2400
P111	432553.5700	5038097.8200	P152	431880.3900	5038201.9100
P112	432521.3400	5038098.2500	P153	431882.3200	5038209.7600
P113	432499.8200	5038100.5000	P154	431850.5700	5038222.4900
P114	432488.1000	5038101.7200	P155	431849.8800	5038226.4400
P115	432454.5000	5038105.2300	P156	431839.8700	5038230.3800
P116	432447.4900	5038105.9700	P157	431840.7900	5038224.0900
P117	432438.8900	5038107.3500	P158	431836.7000	5038198.2900
P118	432431.1400	5038108.6000	P159	431832.9100	5038194.5100
P119	432423.0000	5038109.9100	P160	431813.3495	5038129.8507
P120	432415.2600	5038111.1500	P161	431833.2500	5038123.9900
P121	432406.9000	5038112.5000	P162	431869.1300	5038113.4800
P122	432360.0800	5038120.0300	P163	431901.4800	5038103.8800
P123	432356.1900	5038120.6500	P164	431947.6400	5038090.3500

POPIS KOORDINATNIH LOMNIH TOČAKA					
GRANICA ČESTICE 5.ETAPE					
Oznaka točke	E	N	Oznaka točke	E	N
P165	431976.5400	5038081.2700	P205	434175.3400	5037856.0600
P166	431986.4900	5038078.1500	P206	434235.0900	5037886.1800
P167	432058.3400	5038055.4700	P207	434293.7200	5037920.7500
P168	432062.4700	5038054.1600	P208	434419.0600	5038014.3700
P169	432139.0900	5038037.4100	P209	434465.4000	5038046.0000
P170	432258.4100	5038012.4500	P210	434527.4300	5038076.0300
P171	432344.1400	5037996.3100	P211	434588.2500	5038115.3200
P172	432427.9000	5037989.6700	P212	434645.1200	5038134.9100
P173	432519.3700	5037985.8200	P213	434698.9100	5038149.0100
P174	432561.4800	5037983.9600	P214	434783.2800	5038161.9800
P175	432612.9200	5037983.5300			
P176	432655.8100	5037983.1300			
P177	432757.5900	5037987.8900			
P178	432886.5300	5038008.6700			
P179	433014.2200	5038036.2900			
P180	433092.2500	5038048.4300			
P181	433182.0900	5038051.4200			
P182	433262.9900	5038042.4300			
P183	433292.2300	5038034.5500			
P184	433336.1900	5038022.3800			
P185	433416.4300	5037998.4800			
P186	433456.3900	5037983.2100			
P187	433501.9300	5037968.1700			
P188	433533.2900	5037954.6100			
P189	433544.3400	5037950.2200			
P190	433580.0000	5037935.9000			
P191	433603.6800	5037926.0700			
P192	433630.6700	5037915.1700			
P193	433677.0200	5037895.3200			
P194	433729.1200	5037874.6100			
P195	433743.8200	5037870.0300			
P196	433787.2200	5037857.4400			
P197	433842.4100	5037842.9500			
P198	433856.2900	5037839.8200			
P199	433888.5500	5037833.9300			
P200	433943.3200	5037825.2000			
P201	433988.8400	5037822.5300			
P202	434049.9200	5037825.1300			
P203	434097.4100	5037836.6500			
P204	434125.8900	5037842.6400			

POPIS ČESTICA KOJE ČINE GRAĐEVNU ČESTICU 5. ETAPE
 K.O. DONJE MEKUŠJE

Dosadašnja k.č.	Nova oznaka k.č. za formiranje građevne čestice	PL	Posjednik	Dosadašnja k.č.	Nova oznaka k.č. za formiranje građevne čestice	Z.K.U.L.	ZK vlasnik
6037/1	6037/3	687	1/1 VLAHO JOSIP ANDRIJIN, KOBILIĆ POKUPSKI 22, KOBILIĆ POKUPSKI, HRVATSKA OIB: 19367069660	1526/4	1526/33	457	1/1 ZADRUGA VLAHO, KOBILIĆI 33
6037/2	6037/2	687	1/1 VLAHO JOSIP ANDRIJIN, KOBILIĆ POKUPSKI 22, KOBILIĆ POKUPSKI, HRVATSKA OIB: 19367069660	1526/15	1526/15	457	1/1 ZADRUGA VLAHO, KOBILIĆI 33
6046/1	6046/3	83	1/8 SLAČANIN ANDREJA, REČICA 82, REČICA, HRVATSKA OIB: 32939984847 1/8 SLAČANIN SLAVICA R.RIBAR, REČICA 82, REČICA, HRVATSKA OIB: 63992236759 5/8 SLAČANIN IVICA JANKOV, REČICA 82, REČICA, HRVATSKA OIB: 75597279403 1/8 SLAČANIN JASMINKA, REČICA 82, REČICA, HRVATSKA OIB: 12830409305	1529/1	1529/4	438	4/8 SLAČANIN IVICA, OIB: 75597279403, REČICA 82 1/8 SLAČANIN IVICA (JANKO), REČICA 82 1/8 SLAČANIN ANDREJA MLDB. (JANKO), REČICA 82 1/8 SLAČANIN JASMINKA (JANKO), REČICA 82 1/8 SLAČANIN SLAVICA, REČICA 82
6046/2	6046/2	83	1/8 SLAČANIN ANDREJA, REČICA 82, REČICA, HRVATSKA OIB: 32939984847 1/8 SLAČANIN SLAVICA R.RIBAR, REČICA 82, REČICA, HRVATSKA OIB: 63992236759 5/8 SLAČANIN IVICA JANKOV, REČICA 82, REČICA, HRVATSKA OIB: 75597279403 1/8 SLAČANIN JASMINKA, REČICA 82, REČICA, HRVATSKA OIB: 12830409305	1529/2	1529/2	438	4/8 SLAČANIN IVICA, OIB: 75597279403, REČICA 82 1/8 SLAČANIN IVICA (JANKO), REČICA 82 1/8 SLAČANIN ANDREJA MLDB. (JANKO), REČICA 82 1/8 SLAČANIN JASMINKA (JANKO), REČICA 82 1/8 SLAČANIN SLAVICA, REČICA 82
6047/1	6047/3	566	1/1 SLAČANIN STJEPAN FRANJIN, KOBILIĆ POKUPSKI 9, KOBILIĆ POKUPSKI,	1528/1	1528/16	1622	1/6 MIKULIN KATICA (JOSIP), BRANKA RADIČEVIĆA 2, ZAGREB 1/6 BEDENIKOVIĆ DRAGICA ROĐ. MIKULIN, KOBILIĆ 7 3/6 MIKULIN ANA, SADA U KANADI 1/6 GOSTIMIR KATA, KOBILIĆ 7, KARLOVAC
6047/2	6047/2	566	1/1 SLAČANIN STJEPAN FRANJIN, KOBILIĆ POKUPSKI 9, KOBILIĆ POKUPSKI,	1528/4	1528/4	1622	1/6 MIKULIN KATICA (JOSIP), BRANKA RADIČEVIĆA 2, ZAGREB 1/6 BEDENIKOVIĆ DRAGICA ROĐ. MIKULIN, KOBILIĆ 7 3/6 MIKULIN ANA, SADA U KANADI 1/6 GOSTIMIR KATA, KOBILIĆ 7, KARLOVAC
6048/1	6048/3	426	1/1 MIKULIN STJEPAN JOSIPOV, KOBILIĆ POKUPSKI 11, KOBILIĆ POKUPSKI, HRVATSKA OIB: 46116025970	1528/2	1528/15	185	1/1 MIKULIN STJEPAN, KOBILIĆI 11
6048/2	6048/2	426	1/1 MIKULIN STJEPAN JOSIPOV, KOBILIĆ POKUPSKI 11, KOBILIĆ POKUPSKI, HRVATSKA OIB: 46116025970	1528/5	1528/5	185	1/1 MIKULIN STJEPAN, KOBILIĆI 11
6049/1	6049/3	419	1/1 MIKULIN FRANJO STJEPANOV, KOBILIĆ POKUPSKI 16, KOBILIĆ POKUPSKI, HRVATSKA	1528/3	1528/14	1624	4/8 SLAČANIN VJEKOSLAV (STJEPAN), JMBG: 2301951340003, KOBILIĆI 9 3/8 SLAČANIN VJEKOSLAV, OIB: 22741383177, KOBILIĆI BR.9 1/8 SLAČANIN VJEKOSLAV, OIB: 22741383177, KOBILIĆ 9, KOBILIĆ POKUPSKI
6049/2	6049/4	419	1/1 MIKULIN FRANJO STJEPANOV, KOBILIĆ POKUPSKI 16, KOBILIĆ POKUPSKI, HRVATSKA	1528/6	1528/13	1624	4/8 SLAČANIN VJEKOSLAV (STJEPAN), JMBG: 2301951340003, KOBILIĆI 9 3/8 SLAČANIN VJEKOSLAV, OIB: 22741383177, KOBILIĆI BR.9 1/8 SLAČANIN VJEKOSLAV, OIB: 22741383177, KOBILIĆ 9, KOBILIĆ POKUPSKI
6052/2	6052/3	423	1/1 MIKULIN JOSIP STJEPANOV, KOBILIĆ POKUPSKI 7, KOBILIĆ POKUPSKI, HRVATSKA	1528/6	1528/12	1624	4/8 SLAČANIN VJEKOSLAV (STJEPAN), JMBG: 2301951340003, KOBILIĆI 9 3/8 SLAČANIN VJEKOSLAV, OIB: 22741383177, KOBILIĆI BR.9 1/8 SLAČANIN VJEKOSLAV, OIB: 22741383177, KOBILIĆ 9, KOBILIĆ POKUPSKI

POPIS ČESTICA KOJE ČINE GRAĐEVNU ČESTICU 5. ETAPE
 K.O. DONJE MEKUŠJE

Dosadašnja k.č.	Nova oznaka k.č. za formiranje građevne čestice	PL	Posjednik	Dosadašnja k.č.	Nova oznaka z.k.č. za formiranje građevne čestice	Z.K.U.L.	ZK vlasnik
6053/2	6053/3	1220	1/1 ZLATARIĆ IVAN, ADDISON, IL 60101, SAD,455 E.LORRAINE AVE (VLASNIK)	1527/13	1527/30	1625	1/1 ZLATARIĆ IVAN, 455 E. LORRAINE AVE., ADDISON, IL 60101 SAD
6055/2	6055/3	422	1/1 ZLATARIĆ JOSIP JANKOV, KOBILIĆ POKUPSKI 6, KOBILIĆ POKUPSKI, HRVATSKA	1527/12	1527/29	526	1/2 ŽUPANČIĆ ANA, OIB: 20261513790, SISAČKA 39, 47000 KARLOVAC 1/2 ŽUPANČIĆ ANA, OIB: 20261513790, SISAČKA 39, 47000 KARLOVAC
6056/2	6056/3	425	1/2 ŠKRTIĆ IVANA STJEPANOVA, HUSJE 61, HUSJE, HRVATSKA 1/2 ŠKRTIĆ MARIJO STJEPANOV, HUSJE 61, HUSJE, HRVATSKA	1527/14	1527/28	1974	1/2 ŠKRTIĆ IVANA (STJEPAN) MLLJT., ROD. 15.10.1993. GOD., HUSJE 61, KARLOVAC 1/2 ŠKRTIĆ MARIJO (STJEPAN), ROD. 20.05.1986. GOD., HUSJE 61, KARLOVAC
6057/2	6057/3	341	1/1 KOS MATE DRAGUTINOV, BREŽANI 47, BREŽANI, HRVATSKA	1527/15	1527/27	1980	1/1 KOS BARA , JMBG: 0501934345036, BREŽANI 47, KARLOVAC
6058/1	6058/3	424	1/2 BASAR JELICA R.MIKULIN, VODOSTAJ 42D, VODOSTAJ, HRVATSKA OIB: 84602420612 1/2 MADŽARAC ANKICA R.MIKULIN, GORNJE MEKUŠJE 59, KARLOVAC, HRVATSKA	1527/10	1527/25	1976	1/2 MIKULIN ANKICA (JOSIP), KOBILIĆ POKUPSKI 2 1/2 BASAR JELICA ROD. MIKULIN (JOSIP), VODOSTAJ 42/D
6058/2	6058/4	424	1/2 BASAR JELICA R.MIKULIN, VODOSTAJ 42D, VODOSTAJ, HRVATSKA OIB: 84602420612 1/2 MADŽARAC ANKICA R.MIKULIN, GORNJE MEKUŠJE 59, KARLOVAC, HRVATSKA	1527/16	1527/26	1976	1/2 MIKULIN ANKICA (JOSIP), KOBILIĆ POKUPSKI 2 1/2 BASAR JELICA ROD. MIKULIN (JOSIP), VODOSTAJ 42/D
6060/1	6060/3	1307	1/1 STAREŠINČIĆ ZLATKO, ORLOVAČKA 7, KARLOVAC, HRVATSKA (VLASNIK) OIB: 53368579560	1527/2	1527/24	1977	1/1 STAREŠINČIĆ ZLATKO (STJEPAN), OIB: 53368579560, ORLOVAČKA 7, KARLOVAC
6060/2	6060/2	1307	1/1 STAREŠINČIĆ ZLATKO, ORLOVAČKA 7, KARLOVAC, HRVATSKA (VLASNIK) OIB: 53368579560	1527/11	1527/11	1977	1/1 STAREŠINČIĆ ZLATKO (STJEPAN), OIB: 53368579560, ORLOVAČKA 7, KARLOVAC
6061/1	6061/6	746	1/2 PLAVETIĆ ZORICA, ANDRIJE HEBRANGA 7, KARLOVAC (VLASNIK) OIB: 06949458304 1/2 ZLATARIĆ ĐURĐA, MIROSLAVA KRLEŽE 31, KARLOVAC (VLASNIK) OIB: 10110247083	1526/6	1526/36	1773	1/2 ZLATARIĆ ĐURĐA, OIB: 10110247083, MIROSLAVA KRLEŽE 31, KARLOVAC 1/2 PLAVETIĆ ZORICA, OIB: 06949458304, ANDRIJE HEBRANGA 7, KARLOVAC
6061/2	6061/5	969	1/1 VRATARIĆ ANA R.VLAHO, KOBILIĆ POKUPSKI 30, KOBILIĆ POKUPSKI, HRVATSKA OIB: 58046086926	1526/11	1526/37	1772	1/2 VRATARIĆ DAVORIN, OIB: 55790549779, RATKA PETROVIČA 8, RIJEKA 1/2 VRATARIĆ MARKO, OIB: 87356448230, KOBILIĆ 30, KOBILIĆ POKUPSKI
6061/3	6061/3	746	1/2 PLAVETIĆ ZORICA, ANDRIJE HEBRANGA 7, KARLOVAC (VLASNIK) OIB: 06949458304 1/2 ZLATARIĆ ĐURĐA, MIROSLAVA KRLEŽE 31, KARLOVAC (VLASNIK) OIB: 10110247083	1526/16	1526/16	1773	1/2 ZLATARIĆ ĐURĐA, OIB: 10110247083, MIROSLAVA KRLEŽE 31, KARLOVAC 1/2 PLAVETIĆ ZORICA, OIB: 06949458304, ANDRIJE HEBRANGA 7, KARLOVAC
6061/4	6061/4	969	1/1 VRATARIĆ ANA R.VLAHO, KOBILIĆ POKUPSKI 30, KOBILIĆ POKUPSKI, HRVATSKA OIB: 58046086926	1526/21	1526/21	1772	1/2 VRATARIĆ DAVORIN, OIB: 55790549779, RATKA PETROVIČA 8, RIJEKA 1/2 VRATARIĆ MARKO, OIB: 87356448230, KOBILIĆ 30, KOBILIĆ POKUPSKI
6062/1	6062/3	756	1/1 ZLATARIĆ STJEPAN JOSIPOV, KOBILIĆ POKUPSKI 44/36, KOBILIĆ POKUPSKI	1526/9	1526/35	456	1/1 ZLATARIĆ STEVO (JOSIP), KOBILIĆ 44/36
6062/2	6062/2	756	1/1 ZLATARIĆ STJEPAN JOSIPOV, KOBILIĆ POKUPSKI 44/36, KOBILIĆ POKUPSKI	1526/19	1526/19	456	1/1 ZLATARIĆ STEVO (JOSIP), KOBILIĆ 44/36
6063/1	6063/3	419	1/1 MIKULIN FRANJO STJEPANOV, KOBILIĆ POKUPSKI 16, KOBILIĆ POKUPSKI, HRVATSKA	1526/10	1526/34	1731	1/1 MIKULIN ANA (JOSIP), KOBILIĆ 16/4
6063/2	6063/2	419	1/1 MIKULIN FRANJO STJEPANOV, KOBILIĆ POKUPSKI 16, KOBILIĆ POKUPSKI, HRVATSKA	1526/20	1526/20	1731	1/1 MIKULIN ANA (JOSIP), KOBILIĆ 16/4
6064/1	6064/3	743	1/1 ZLATARIĆ ZORA R. NOVOSEL, KOBILIĆ POKUPSKI 47, KOBILIĆ POKUPSKI, HRVATSKA OIB: 69817776300	1526/17	1526/32	454	1/4 VLAHO MARIJAN, KOBILIĆI 25/18 1/4 VLAHO MARIJA ROD. STAVLJENIĆ, KOBILIĆI 25/18 2/4 ČURJAK DUBRAVKA, OIB: 73517920922, VODOSTAJ 130, VODOSTAJ 47000 KARLOVAC
6064/2	6064/2	743	1/1 ZLATARIĆ ZORA R. NOVOSEL, KOBILIĆ POKUPSKI 47, KOBILIĆ POKUPSKI, HRVATSKA OIB: 69817776300	1526/18	1526/18	454	1/4 VLAHO MARIJAN, KOBILIĆI 25/18

POPIS ČESTICA KOJE ČINE GRAĐEVNU ČESTICU 5. ETAPE
 K.O. DONJE MEKUŠJE

Dosadašnja k.č.	Nova oznaka k.č. za formiranje građevne čestice	PL	Posjednik	Dosadašnja k.č.	Nova oznaka k.č. za formiranje građevne čestice	Z.K.U.L.	ZK vlasnik
							1/4 VLAHO MARIJA ROĐ. STAVLJENIĆ, KOBILIĆI 25/18 2/4 ČURJAK DUBRAVKA, OIB: 73517920922, VODOSTAJ 130, VODOSTAJ 47000 KARLOVAC
6065/1	6065/3	755	1/1 KUČINIĆ ŽELJKA R ZLATARIĆ, KOBILIĆ POKUPSKI 49, KOBILIĆ POKUPSKI, HRVATSKA OIB: 70597901373	1526/3	1526/31	1497	1/4 ZLATARIĆ ANA, KOBILIĆ 49 1/4 ZLATARIĆ ŽELJKA, KOBILIĆ 49 2/4 KUČINIĆ ŽELJKA, OIB: 70597901373, SPLITSKA 7, KARLOVAC
6065/2	6065/2	755	1/1 KUČINIĆ ŽELJKA R ZLATARIĆ, KOBILIĆ POKUPSKI 49, KOBILIĆ POKUPSKI, HRVATSKA OIB: 70597901373	1526/14	1526/14	1497	1/4 ZLATARIĆ ANA, KOBILIĆ 49 1/4 ZLATARIĆ ŽELJKA, KOBILIĆ 49 2/4 KUČINIĆ ŽELJKA, OIB: 70597901373, SPLITSKA 7, KARLOVAC
6066/1	6066/3	693	4/5 BATUŠIĆ-SALI MARIJA, KOBILIĆ POKUPSKI 26, KOBILIĆ POKUPSKI, HRVATSKA 1/5 JURČIĆ NADA, KOBILIĆ POKUPSKI 26, KOBILIĆ POKUPSKI, HRVATSKA	1526/2	1526/30	453	1/1 ZADRUGA VLAHO, KOBILIĆI 29
6066/2	6066/2	693	4/5 BATUŠIĆ-SALI MARIJA, KOBILIĆ POKUPSKI 26, KOBILIĆ POKUPSKI, HRVATSKA 1/5 JURČIĆ NADA, KOBILIĆ POKUPSKI 26, KOBILIĆ POKUPSKI, HRVATSKA	1526/13	1526/13	453	1/1 ZADRUGA VLAHO, KOBILIĆI 29
6067/2	6067/2	714	1/2 VRATARIĆ BOŽICA, KOBILIĆ POKUPSKI 30, KOBILIĆ POKUPSKI, HRVATSKA OIB: 80973385223 1/2 VRATARIĆ ZVONIMIR JOSIPOV, R.PETROVIĆA 8/4, RIJEKA OIB: 18873745007	1526/12	1526/12	452	1/2 VRATARIĆ MARKO (JOSIP), POKUPSKI KOBILIĆ 1/2 CVITAK ZLATA ROĐ. VRATARIĆ, ŽUMBERAČKA 20, KARLOVAC
6068/2	6068/2	713	1/1 VRATARIĆ JANKO FRANJIN, KOBILIĆ POKUPSKI 28, KOBILIĆ POKUPSKI, HRVATSKA	1525/6	1525/6	356	1/2 LIPKOVIĆ BARA, OIB: 41420553888, MEKUŠANSKA CESTA 60, KARLOVAC 1/2 MATIJEVIĆ ANA, OIB: 33404317408, MAKSIMILIJANA VRHOVCA 12, KARLOVAC
6069/2	6069/2	709	1/1 VRATARIĆ JOSIP ANDRIJIN, KOBILIĆ POKUPSKI 29, KOBILIĆ POKUPSKI, HRVATSKA OIB: 09856781957	1525/5	1525/5	355	1/1 VRATARIĆ MIKA, KOBILIĆ 14
6070/2	6070/2	713	1/1 VRATARIĆ JANKO FRANJIN, KOBILIĆ POKUPSKI 28, KOBILIĆ POKUPSKI, HRVATSKA	1525/4	1525/4	1322	1/2 LIPKOVIĆ BARA, OIB: 41420553888, MEKUŠANSKA CESTA 60, KARLOVAC 1/2 MATIJEVIĆ ANA, OIB: 33404317408, MAKSIMILIJANA VRHOVCA 12, KARLOVAC
6071/2	6071/2	751	1/1 ZLATARIĆ ZVONIMIR ANDRIJIN, KOBILIĆ POKUPSKI 50, KOBILIĆ POKUPSKI, HRVATSKA OIB: 66135221594	1524/7	1524/7	1263	1/1 ZLATARIĆ VERICA, KOBILIĆ 50
6072/2	6072/2	751	1/1 ZLATARIĆ ZVONIMIR ANDRIJIN, KOBILIĆ POKUPSKI 50, KOBILIĆ POKUPSKI, HRVATSKA OIB: 66135221594	1524/6	1524/6	60	1/1 ZLATARIĆ VERA ROĐ. BUBLIĆ, KOBILIĆI 50
6073/2	6073/2	748	1/1 ZLATARIĆ IVAN FABIJANOV, KOBILIĆ POKUPSKI 47, KOBILIĆ POKUPSKI, HRVATSKA	1521/12	1521/12	500	6/12 ZLATARIĆ FABIJAN, KOBILIĆ 12 3/12 ZLATARIĆ IVAN (SIN POK. FRANCE), KOBILIĆ 47 1/12 ZLATARIĆ ZORA, KOBILIĆ 47 1/12 ZLATARIĆ MARIJAN, KOBILIĆ 47 1/12 ZLATARIĆ JOSIP, KOBILIĆ 47
6074/2	6074/2	561	1/2 SLAČANIN IVAN JOSIPOV, KOBILIĆ POKUPSKI 12, KOBILIĆ POKUPSKI, HRVATSKA (VLASNIK) OIB: 03145625832 1/2 SLAČANIN NIKOLA, KOBILIĆ POKUPSKI 12, KOBILIĆ POKUPSKI, HRVATSKA (VLASNIK) OIB: 29097347214	1521/17	1521/17	1480	1/2 SLAČANIN NIKOLA, OIB: 29097347214, KOBILIĆ 12, KOBILIĆ POKUPSKI 1/2 SLAČANIN IVAN, OIB: 03145625832, KOBILIĆ 12, KOBILIĆ POKUPSKI
6075/2	6075/2	560	1/1 SLAČANIN IVAN JOSIPOV, KOBILIĆ POKUPSKI 13, KOBILIĆ POKUPSKI, HRVATSKA	1521/13	1521/13	1481	1/1 ZLATARIĆ MILKA ROĐ. SLAČANIN, KOBILIĆ 33

POPIS ČESTICA KOJE ČINE GRAĐEVNU ČESTICU 5. ETAPE
 K.O. DONJE MEKUŠJE

Dosadašnja k.č.	Nova oznaka k.č. za formiranje građevne čestice	PL	Posjednik	Dosadašnja k.č.	Nova oznaka k.č. za formiranje građevne čestice	Z.K.U.L.	ZK vlasnik
6076/2	6076/2	563	1/1 MIKULIN BARKA R.SLAČANIN, KOBILIĆ POKUPSKI 11, KOBILIĆ POKUPSKI, HRVATSKA	1521/22	1521/22	338	1/1 MIKULIN BARKA ROD. SLAČANIN, KOBILIĆ 11
6078/2	6078/2	564	1/1 SLAČANIN JOSIP KARLOV, KOBILIĆ POKUPSKI 14, KOBILIĆ POKUPSKI, HRVATSKA	1521/19	1521/19	1272	1/2 SLAČANIN VJEKOSLAV, OIB: 22741383177, KOBILIĆI BR.9 1/2 SLAČANIN VJEKOSLAV, OIB: 22741383177, KOBILIĆ 9, KOBILIĆ POKUPSKI
6079/2	6079/2	689	1/1 VLAHO JURAJ STJEPANOV, KOBILIĆ POKUPSKI 27/1, KOBILIĆ POKUPSKI	1521/14	1521/14	1858	1/1 SLAČANIN IVAN, OIB: 17562886950, BIENUE, CH.D DE LE PASSARELLE 17., ŠVICARSKA
6080/2	6080/2	749	1/1 ZLATARIĆ BRANKO IVANOV, KOBILIĆ POKUPSKI 32, KOBILIĆ POKUPSKI, HRVATSKA OIB: 32854459097	1521/16	1521/16	1121	1/1 LEMIĆ KATA ROD. SLAČANIN, LEMIĆ BRDO 33
6083/2	6083/2	565	1/1 SLAČANIN MILKA R.FUDURULIĆ, KOBILIĆ POKUPSKI 18, KOBILIĆ POKUPSKI, HRVATSKA OIB: 30547798365	1521/20	1521/20	340	1/2 RANILOVIĆ SNJEŽANA, OIB: 95640923391, LEMIĆ BRDO 13, 47000 KARLOVAC 1/2 DEISINGER DRAGICA ROD. SLAČANIN, ALEJA KLARE ZETKIN B.B., ZAGREB
6084/2	6084/2	558	1/1 SLAČANIN DRAGUTIN FRANJIN, KOBILIĆ POKUPSKI 19, KOBILIĆ POKUPSKI, HRVATSKA OIB: 45514707030	1521/18	1521/18	1271	1/1 PERIS ZORICA, OIB: 50015183099, DREŽNIK 51, 47000 KARLOVAC
6088/2	6088/2	1287	6/8 SLAČANIN VJEKOSLAV, KOBILIĆ POKUPSKI 9, KOBILIĆ POKUPSKI, HRVATSKA (VLASNIK) OIB: 22741383177 1/8 SLAČANIN ALEKSANDRA (IVAN) ROD. 31.05.1967. GOD. , KARLOVAC, BANIJA 90 (VLASNIK) OIB: 61031298154 1/8 SLAČANIN JOSIP IVANOV , KARLOVAC, STANKA VRAZA 42/D (VLASNIK) OIB: 81622583488	1521/21	1521/21	1859	1/1 SLAČANIN JOSIP (KARLO), KOBILIĆ 14
6089/2	6089/2	1228	1/2 DEISINGER DRAGICA R.SLAČANIN, VLADIMIRA RUŽDJAKA 17, ZAGREB (VLASNIK) 1/2 RANILOVIĆ SNJEŽANA, LEMIĆ BRDO 13, 47000 KARLOVAC, HRVATSKA (VLASNIK) OIB: 95640923391	1521/15	1521/15	1270	1/2 SLAČANIN MIRKO, KOBILIĆI 18 1/2 SLAČANIN MILKA ROD. FUNDURULIĆ, KOBILIĆ 18
6094/2	6094/2	744	1/3 SLAČANIN MARINA R.ZLATARIĆ, KOBILIĆ POKUPSKI 14, KOBILIĆ POKUPSKI, HRVATSKA OIB: 89185148056 1/3 ZLATARIĆ IVICA DRAGUTINOV, KOBILIĆ POKUPSKI 38, KOBILIĆ POKUPSKI, HRVATSKA 1/3 ZLATARIĆ FRANJO DRAGUTINOV, KOBILIĆ POKUPSKI 38, KOBILIĆ POKUPSKI, HRVATSKA	1520/9	1520/9	1966	4/6 ZLATARIĆ IVICA, KOBILIĆ 38, KARLOVAC 1/6 ZLATARIĆ FRANJO, KOBILIĆ 38, KARLOVAC 1/6 SLAČANIN MARINA ROD. ZLATARIĆ, KOBILIĆ 14, KARLOVAC
6095/2	6095/2	742	1/1 ZLATARIĆ ANDRIJA NIKOLIN, KOBILIĆ POKUPSKI 33, KOBILIĆ POKUPSKI, HRVATSKA	1520/12	1520/12	1963	1/2 ZLATARIĆ BOGDAN (ANDRIJA), KOBILIĆ 33 1/2 ZLATARIĆ BOGDAN (ANDRIJA), SAD, 9951 SAPPINGTON ROAD, ST. LOUIS MO 63128
6096/2	6096/2	712	1/1 PAVLAČIĆ ZORA R.VRATARIĆ, KAMENSKO 46, KARLOVAC, HRVATSKA	1520/10	1520/10	1161	1/2 PAVLAČIĆ ZORA, OIB: 40510680369, KAMENSKO 46, KARLOVAC 1/2 VRATARIĆ BARA, KOBILIĆ 34/21
6099/2	6099/2	1396	1/2 VRATARIĆ ZVONIMIR JOSIPOV, R.PETROVIĆA 8/4, RIJEKA OIB: 18873745007 1/2 VRATARIĆ MARKO, KOBILIĆ POKUPSKI 30, KOBILIĆ POKUPSKI 47000 KARLOVAC, HRVATSKA (VLASNIK) OIB: 87356448230	1520/8	1520/8	1662	1/2 VRATARIĆ DAVORIN, OIB: 55790549779, RATKA PETROVIĆA 8, RIJEKA 1/2 VRATARIĆ MARKO, ROD. 11. PROSINCA 1987. GOD., OIB: 87356448230, KOBILIĆ 30, KARLOVAC
6100/2	6100/2	1160	1/1 VUKELJA BARA R.VRATARIĆ, KOBILIĆ POKUPSKI 36, KOBILIĆ POKUPSKI, HRVATSKA (VLASNIK)	1520/7	1520/7	362	1/1 SLANAC MARIJA , OIB: 82486492718, VODOSTAJ 37, VODOSTAJ 47000 KARLOVAC
6101/2	6101/2	711	1/1 VRATARIĆ FRANCA UD.IVANA, KOBILIĆ POKUPSKI 21/27, KOBILIĆ POKUPSKI	1520/11	1520/11	1710	1/1 VRATARIĆ MARICA (IVAN), KOBILIĆ 22
6105/2	6105/2	751	1/1 ZLATARIĆ ZVONIMIR ANDRIJIN, KOBILIĆ POKUPSKI 50, KOBILIĆ POKUPSKI, HRVATSKA OIB: 66135221594	1519/4	1519/4	131	1/1 ZLATARIĆ VERA ROD. BUBLIĆ, KOBILIĆI 50

POPIS ČESTICA KOJE ČINE GRAĐEVNU ČESTICU 5. ETAPE
 K.O. DONJE MEKUŠJE

Dosadašnja k.č.	Nova oznaka k.č. za formiranje građevne čestice	PL	Posjednik	Dosadašnja k.č.	Nova oznaka z.k.č. za formiranje građevne čestice	Z.K.U.L.	ZK vlasnik
6106/2	6106/2	751	1/1 ZLATARIĆ ZVONIMIR ANDRIJAN, KOBILIĆ POKUPSKI 50, KOBILIĆ POKUPSKI, HRVATSKA OIB: 66135221594	1519/3	1519/3	592	1/1 ZLATARIĆ VERA ROĐ. BUBLIĆ, KOBILIĆI 50
6107/2	6107/2	923	1/1 ZLATARIĆ LJUBICA Ž. IVANA R. MIKULIN, KOBILIĆ POKUPSKI 37, KOBILIĆ POKUPSKI, HRVATSKA	1513/5	1513/5	490	1/1 ZLATARIĆ LJUBICA, KOBILIĆ 37
6112/2	6112/2	424	1/2 BASAR JELICA R. MIKULIN, VODOSTAJ 42D, VODOSTAJ, HRVATSKA OIB: 84602420612 1/2 MADŽARAC ANKICA R. MIKULIN, GORNJE MEKUŠJE 59, KARLOVAC, HRVATSKA	1513/4	1513/4	374	1/1 MIKULIN SLAVICA ROĐ. ZLATARIĆ, KOBILIĆ 2
6113/2	6113/2	563	1/1 MIKULIN BARKA R. SLAČANIN, KOBILIĆ POKUPSKI 11, KOBILIĆ POKUPSKI, HRVATSKA OIB: 57945745107	1512/12	1512/12	1556	1/1 MIKULIN BARA, OIB: 57945745107, KOBILIĆ 11
				1513/6	1513/6	2003	1/1 MIKULIN BARA ROĐ. SLAČANIN, OIB: 57945745107, KOBILIĆ 11
6117/3	6117/3	969	1/1 VRATARIĆ ANA R. VLAHO, KOBILIĆ POKUPSKI 30, KOBILIĆ POKUPSKI, HRVATSKA OIB: 58046086926	1512/11	1512/11	1266	1/2 LIPKOVIĆ BARA, OIB: 41420553888, MEKUŠANSKA CESTA 60, KARLOVAC 1/2 MATIJEVIĆ ANA, OIB: 33404317408, MAKSIMILIJANA VRHOVCA 12, KARLOVAC
6117/4	6117/4	713	1/1 VRATARIĆ JANKO FRANJIN, KOBILIĆ POKUPSKI 28, KOBILIĆ POKUPSKI, HRVATSKA	1512/10	1512/10	1897	1/2 VRATARIĆ DAVORIN, OIB: 55790549779, RATKA PETROVIČA 8, RIJEKA 1/2 VRATARIĆ MARKO, OIB: 87356448230, KOBILIĆ 30, KOBILIĆ POKUPSKI
6118/2	6118/2	748	1/1 ZLATARIĆ IVAN FABIJANOV, KOBILIĆ POKUPSKI 47, KOBILIĆ POKUPSKI, HRVATSKA	1512/9	1512/9	411	3/9 ZLATARIĆ FABIJAN, KOBILIĆ 47 3/9 ZLATARIĆ IVAN, KOBILIĆ 47 1/9 ZLATARIĆ ZORA, KOBILIĆ 47 1/9 ZLATARIĆ MARIJAN, KOBILIĆ 47 1/9 ZLATARIĆ JOSIP, KOBILIĆ 47
6119/2	6119/2	743	1/1 ZLATARIĆ ZORA R. NOVOSEL, KOBILIĆ POKUPSKI 47, KOBILIĆ POKUPSKI, HRVATSKA OIB: 69817776300	1512/13	1512/13	1309	1/1 ZLATARIĆ JOSIP, KOBILIĆI 12/47
6120/2	6120/2	423	1/1 MIKULIN JOSIP STJEPANOV, KOBILIĆ POKUPSKI 7, KOBILIĆ POKUPSKI, HRVATSKA	1512/8	1512/8	1313	1/3 MIKULIN KATIČA (JOSIP), BRANKA RADIČEVIČA 2, ZAGREB 1/3 BEDENIKOVIĆ DRAGICA, ROĐ. MIKULIN, KOBILIĆ 7 1/3 GOSTIMIR KATA, KOBILIĆ 7, KARLOVAC
6121/2	6121/3	180	1/1 DESETNIK IVAN JOSIPOV, KOBILIĆ POKUPSKI 1, KOBILIĆ POKUPSKI, HRVATSKA OIB: 18043678236	1511/4	1511/4	62	1/3 DESETNIK KATA, KOBILIĆI 1 1/3 DESETNIK IVICA, KOBILIĆI 1 1/3 DESETNIK IVAN (JOSIP) ROĐ. 25.01.1957. GOD., KOBILIĆ 1, KOBILIĆ POKUPSKI
6124/2	6124/3	180	1/1 DESETNIK IVAN JOSIPOV, KOBILIĆ POKUPSKI 1, KOBILIĆ POKUPSKI, HRVATSKA OIB: 18043678236	1509/2	1509/8	62	1/3 DESETNIK KATA, KOBILIĆI 1 1/3 DESETNIK IVICA, KOBILIĆI 1 1/3 DESETNIK IVAN (JOSIP) ROĐ. 25.01.1957. GOD., KOBILIĆ 1, KOBILIĆ POKUPSKI
6126/2	6126/3	180	1/1 DESETNIK IVAN JOSIPOV, KOBILIĆ POKUPSKI 1, KOBILIĆ POKUPSKI, HRVATSKA OIB: 18043678236	1509/3	1509/10	62	1/3 DESETNIK KATA, KOBILIĆI 1 1/3 DESETNIK IVICA, KOBILIĆI 1 1/3 DESETNIK IVAN (JOSIP) ROĐ. 25.01.1957. GOD., KOBILIĆ 1, KOBILIĆ POKUPSKI
6127/2	6127/3	180	1/1 DESETNIK IVAN JOSIPOV, KOBILIĆ POKUPSKI 1, KOBILIĆ POKUPSKI, HRVATSKA OIB: 18043678236	1509/3	1509/11	62	1/3 DESETNIK KATA, KOBILIĆI 1 1/3 DESETNIK IVICA, KOBILIĆI 1 1/3 DESETNIK IVAN (JOSIP) ROĐ. 25.01.1957. GOD., KOBILIĆ 1, KOBILIĆ POKUPSKI

POPIS ČESTICA KOJE ČINE GRAĐEVNU ČESTICU 5. ETAPE
 K.O. DONJE MEKUŠJE

Dosadašnja k.č.	Nova oznaka k.č. za formiranje građevne čestice	PL	Posjednik	Dosadašnja k.č.	Nova oznaka z.k.č. za formiranje građevne čestice	Z.K.U.L.	ZK vlasnik
6134/2	6134/3	424	1/2 BASAR JELICA R.MIKULIN, VODOSTAJ 42D, VODOSTAJ, HRVATSKA OIB: 84602420612 1/2 MADŽARAC ANKICA R.MIKULIN, GORNJE MEKUŠJE 59, KARLOVAC, HRVATSKA	1503/9	1503/17	1976	1/2 MIKULIN ANKICA (JOSIP), KOBILIĆ POKUPSKI 2 1/2 BASAR JELICA ROĐ. MIKULIN (JOSIP), VODOSTAJ 42/D
6135/2	6135/3	1102	1/1 ŽUPANČIĆ ANA, SISAČKA 39, 47000 KARLOVAC, HRVATSKA (VLASNIK) OIB: 20261513790	1503/10	1503/16	658/A	1/4 ŽUPANČIĆ ANA, OIB: 20261513790, SISAČKA 39, 47000 KARLOVAC 3/4 ŽUPANČIĆ ANA, OIB: 20261513790, SISAČKA 39, 47000 KARLOVAC
6139/2	6139/3	423	1/1 MIKULIN JOSIP STJEPANOV, KOBILIĆ POKUPSKI 7, KOBILIĆ POKUPSKI, HRVATSKA	1503/4	1503/15	1622	1/6 MIKULIN KATICA (JOSIP), BRANKA RADIČEVIĆA 2, ZAGREB 1/6 BEDENIKOVIĆ DRAGICA ROĐ. MIKULIN, KOBILIĆ 7 3/6 MIKULIN ANA, SADA U KANADI 1/6 GOSTIMIR KATA, KOBILIĆ 7, KARLOVAC
6142/2	6142/3	566	1/1 SLAČANIN STJEPAN FRANJIN, KOBILIĆ POKUPSKI 9, KOBILIĆ POKUPSKI, HRVATSKA	1502/3	1502/5	61	24/144 MIKULIN STJEPAN, KOBILIĆI 11 8/144 ZLATARIĆ LJUBICA, KOBILIĆI 37 8/144 BEDENIKOVIĆ DRAGICA, ROĐ. MIKULIN, KOBILIĆI 7 24/144 MIKULIN ANA, SADA U KANADI 12/144 SLAČANIN VJEKOSLAV (STJEPAN), JMBG: 2301951340003, KOBILIĆI 9 8/144 MIKULIN KATICA (JOSIP), BRANKA RADIČEVIĆA 2, ZAGREB 8/144 CVIJANOVIĆ BISERKA ROĐ. LEMIĆ, ROĐ. 12. LIPNJA 1952. GOD., MARINA DRŽIČA 7, KARLOVAC 8/144 GOSTIMIR KATA, KOBILIĆI 7, KARLOVAC 32/144 ZLATARIĆ IVAN, 455 E. LORRAINE AVE., ADDISON, IL 60101 SAD 9/144 SLAČANIN VJEKOSLAV, OIB: 22741383177, KOBILIĆI BR.9 3/144 SLAČANIN VJEKOSLAV, OIB: 22741383177, KOBILIĆ 9, KOBILIĆ POKUPSKI
6152/2	6152/3	751	1/1 ZLATARIĆ ZVONIMIR ANDRIJIN, KOBILIĆ POKUPSKI 50, KOBILIĆ POKUPSKI, HRVATSKA OIB: 66135221594	1501/6	1501/12	1219	1/1 ZLATARIĆ VERA, KOBILIĆ 50/39
6153/4	6153/7	946	1/2 GOSTIMIR R.ĐUKIĆ JELA , STRUGA 40, KARLOVAC, HRVATSKA 1/2 GOSTIMIR LAZE JOVICA, STRUGA 40, KARLOVAC, HRVATSKA	1501/5	1501/11	1809	1/1 BRKIĆ PETAR, KOLODVORSKA 10, JASTREBARSKO
6153/5	6153/6	947	1/2 ZLATARIĆ VERA R.BUBLIĆ , KOBILIĆ POKUPSKI 50, KOBILIĆ POKUPSKI, HRVATSKA 1/2 KRANŽELIĆ BRANKA R. VRABAC , DRAŠKOVIĆEVA 23, ZAGREB	1501/7	1501/10	1810	1/2 KRANŽELIĆ BRANKA ROĐ. VRABEC, DRAŠKOVIĆEVA 23, ZAGREB 1/2 ZLATARIĆ VERA ROĐ. BUBLIĆ, KOBILIĆ 50
6160/2	6160/3	1255	1/2 MIKULIN BARKA R.SLAČANIN, KOBILIĆ POKUPSKI 11, KOBILIĆ POKUPSKI, HRVATSKA (VLASNIK) OIB: 57945745107 1/2 MIKULIN STJEPAN JOSIPOV, KOBILIĆ POKUPSKI 11, KOBILIĆ POKUPSKI, HRVATSKA (VLASNIK) OIB: 46116025970	1492/5	1492/10	499	1/2 MIKULIN STJEPAN, KOBILIĆ 11 1/2 MIKULIN BARKA ROĐ. SLAČANIN, OIB: 57945745107, POK. KOBILIĆ 11
6171/3	6171/3	561	1/2 SLAČANIN IVAN JOSIPOV, KOBILIĆ POKUPSKI 12, KOBILIĆ POKUPSKI, HRVATSKA (VLASNIK) OIB: 03145625832 1/2 SLAČANIN NIKOLA, KOBILIĆ POKUPSKI 12, KOBILIĆ POKUPSKI, HRVATSKA (VLASNIK) OIB: 29097347214	1492/7	1492/7	2134	1/1 SLAČANIN IVAN, OIB: 03145625832, KOBILIĆ 12, KOBILIĆ POKUPSKI
6171/4	6171/4	561	1/2 SLAČANIN IVAN JOSIPOV, KOBILIĆ POKUPSKI 12, KOBILIĆ POKUPSKI, HRVATSKA (VLASNIK) OIB: 03145625832 1/2 SLAČANIN NIKOLA, KOBILIĆ POKUPSKI 12, KOBILIĆ POKUPSKI, HRVATSKA (VLASNIK) OIB: 29097347214	1492/8	1492/8	1480	1/2 SLAČANIN NIKOLA, OIB: 29097347214, KOBILIĆ 12, KOBILIĆ POKUPSKI 1/2 SLAČANIN IVAN, OIB: 03145625832, KOBILIĆ 12, KOBILIĆ POKUPSKI

POPIS ČESTICA KOJE ČINE GRAĐEVNU ČESTICU 5. ETAPE
 K.O. DONJE MEKUŠJE

Dosadašnja k.č.	Nova oznaka k.č. za formiranje građevne čestice	PL	Posjednik	Dosadašnja k.č.	Nova oznaka z.k.č. za formiranje građevne čestice	Z.K.UL.	ZK vlasnik
6173/2	6173/2	560	1/1 SLAČANIN IVAN JOSIPOV, KOBILIĆ POKUPSKI 13, KOBILIĆ POKUPSKI, HRVATSKA	1492/6	1492/6	52	1/1 SLAČANIN IVAN (JOSIP), KOBILIĆI 13
6176/1	6176/1	1380	1/1 SLACANIN IVAN, BIENUE, CH.D DE LE PASSARELLE 17, (VLASNIK)	1491/1	1491/1	1858	1/1 SLACANIN IVAN, OIB: 17562886950, BIENUE, CH.D DE LE PASSARELLE 17., ŠVICARSKA
6176/5	6176/5	1380	1/1 SLACANIN IVAN, BIENUE, CH.D DE LE PASSARELLE 17, (VLASNIK)	1491/3	1491/3	1858	1/1 SLACANIN IVAN, OIB: 17562886950, BIENUE, CH.D DE LE PASSARELLE 17., ŠVICARSKA
6190/1	6190/3	857	1/1 JAVNO DOBRO CESTE, KARLOVAC, KARLOVAC	1816/1	1816/5	POPIS 1	1/1 JAVNO DOBRO U OPČOJ UPOTREBI
6190/2	6190/2	857	1/1 JAVNO DOBRO CESTE, KARLOVAC, KARLOVAC	1816/2	1816/2	POPIS 1	1/1 JAVNO DOBRO U OPČOJ UPOTREBI
6199/2	6199/2	419	1/1 MIKULIN FRANJO STJEPANOV, KOBILIĆ POKUPSKI 16, KOBILIĆ POKUPSKI, HRVATSKA	1512/13	1512/13	1309	1/1 ZLATARIĆ JOSIP, KOBILIĆ 12/47
6395/2	6395/3	858	1/1 JAVNO DOBRO VODE, KARLOVAC, KARLOVAC	1510/2	1510/4	62	1/3 DESETNIK KATA, KOBILIĆI 1 1/3 DESETNIK IVICA, KOBILIĆI 1 1/3 DESETNIK IVAN (JOSIP) ROĐ. 25.01.1957. GOD., KOBILIĆ 1, KOBILIĆ POKUPSKI
6432	6432	857	1/1 JAVNO DOBRO CESTE, KARLOVAC, KARLOVAC	1815	1815/11	POPIS 1	1/1 JAVNO DOBRO U OPČOJ UPOTREBI
6443	6443	858	1/1 JAVNO DOBRO VODE, KARLOVAC, KARLOVAC	1845	1845/14	POPIS 1	1/1 JAVNO DOBRO U OPČOJ UPOTREBI
6444	6444	858	1/1 JAVNO DOBRO VODE, KARLOVAC, KARLOVAC	1845	1845/16	POPIS 1	1/1 JAVNO DOBRO U OPČOJ UPOTREBI

POPIS ČESTICA KOJE ČINE GRAĐEVNU ČESTICU 5. ETAPE
 K.O. REČICA

Dosadašnja k.č.	Nova oznaka k.č. Za formiranje građevne čestice	PL	Posjednik	Dosadašnja k.č.	Nova oznaka k.č. Za formiranje građevne čestice	Z.K.U.L.	ZK vlasnik
551/1	551/1	c	2/6 BURIŠA MELITA, BERNARDA BERNARDIJA 4, ZAGREB OIB: 28967169919	551/1	551/1	53	2/6 BURIŠA MELITA, OIB: 28967169919, BERNARDA BERNARDIJA 4, ZAGREB
			1/6 BURIŠA DAVOR, MOŠČENIČKA ULICA 21, ZAGREB, HRVATSKA OIB: 58012820162				2/6 BURIŠA JANKO (ANDRIJA), VITEZOVIĆEVA 10, KARLOVAC
			2/6 BURIŠA JANKO (ANDRIJA), VITEZOVIĆEVA 10, KARLOVAC				1/6 DRAGANIĆ GORDANA, OIB: 76308336531, PALMOTIČEVA ULICA 29, 10000 ZAGREB
			1/6 DRAGANIĆ GORDANA, PALMOTIČEVA ULICA 29, ZAGREB, HRVATSKA OIB: 76308336531				1/6 BURIŠA DAVOR, OIB: 58012820162, MOŠČENIČKA ULICA 21, 10000 ZAGREB
551/2	551/4	737	2/6 BURIŠA MELITA, BERNARDA BERNARDIJA 4, ZAGREB OIB: 28967169919	551/2	551/4	53	2/6 BURIŠA MELITA, OIB: 28967169919, BERNARDA BERNARDIJA 4, ZAGREB
			1/6 BURIŠA DAVOR, MOŠČENIČKA ULICA 21, ZAGREB, HRVATSKA OIB: 58012820162				2/6 BURIŠA JANKO (ANDRIJA), VITEZOVIĆEVA 10, KARLOVAC
			2/6 BURIŠA JANKO (ANDRIJA), VITEZOVIĆEVA 10, KARLOVAC				1/6 DRAGANIĆ GORDANA, OIB: 76308336531, PALMOTIČEVA ULICA 29, 10000 ZAGREB
			1/6 DRAGANIĆ GORDANA, PALMOTIČEVA ULICA 29, ZAGREB, HRVATSKA OIB: 76308336531				1/6 BURIŠA DAVOR, OIB: 58012820162, MOŠČENIČKA ULICA 21, 10000 ZAGREB
551/3	551/3	737	2/6 BURIŠA MELITA, BERNARDA BERNARDIJA 4, ZAGREB OIB: 28967169919	551/3	551/3	53	2/6 BURIŠA MELITA, OIB: 28967169919, BERNARDA BERNARDIJA 4, ZAGREB
			1/6 BURIŠA DAVOR, MOŠČENIČKA ULICA 21, ZAGREB, HRVATSKA OIB: 58012820162				2/6 BURIŠA JANKO (ANDRIJA), VITEZOVIĆEVA 10, KARLOVAC
			2/6 BURIŠA JANKO (ANDRIJA), VITEZOVIĆEVA 10, KARLOVAC				1/6 DRAGANIĆ GORDANA, OIB: 76308336531, PALMOTIČEVA ULICA 29, 10000 ZAGREB
			1/6 DRAGANIĆ GORDANA, PALMOTIČEVA ULICA 29, ZAGREB, HRVATSKA OIB: 76308336531				1/6 BURIŠA DAVOR, OIB: 58012820162, MOŠČENIČKA ULICA 21, 10000 ZAGREB
552/1	552/4	737	2/6 BURIŠA MELITA, BERNARDA BERNARDIJA 4, ZAGREB OIB: 28967169919	552/1	552/4	53	2/6 BURIŠA MELITA, OIB: 28967169919, BERNARDA BERNARDIJA 4, ZAGREB
			1/6 BURIŠA DAVOR, MOŠČENIČKA ULICA 21, ZAGREB, HRVATSKA OIB: 58012820162				2/6 BURIŠA JANKO (ANDRIJA), VITEZOVIĆEVA 10, KARLOVAC
			2/6 BURIŠA JANKO (ANDRIJA), VITEZOVIĆEVA 10, KARLOVAC				1/6 DRAGANIĆ GORDANA, OIB: 76308336531, PALMOTIČEVA ULICA 29, 10000 ZAGREB
			1/6 DRAGANIĆ GORDANA, PALMOTIČEVA ULICA 29, ZAGREB, HRVATSKA OIB: 76308336531				1/6 BURIŠA DAVOR, OIB: 58012820162, MOŠČENIČKA ULICA 21, 10000 ZAGREB
552/2	552/3	737	2/6 BURIŠA MELITA, BERNARDA BERNARDIJA 4, ZAGREB OIB: 28967169919	552/2	552/3	53	2/6 BURIŠA MELITA, OIB: 28967169919, BERNARDA BERNARDIJA 4, ZAGREB
			1/6 BURIŠA DAVOR, MOŠČENIČKA ULICA 21, ZAGREB, HRVATSKA OIB: 58012820162				2/6 BURIŠA JANKO (ANDRIJA), VITEZOVIĆEVA 10, KARLOVAC

POPIS ČESTICA KOJE ČINE GRAĐEVNU ČESTICU 5. ETAPE
 K.O. REČICA

Dosadašnja k.č.	Nova oznaka k.č. Za formiranje građevne čestice	PL	Posjednik	Dosadašnja k.č.	Nova oznaka k.č. Za formiranje građevne čestice	Z.K.UL.	ZK vlasnik
557/18	557/18	130	2/6 BURIŠA JANKO (ANDRIJA), VITEZOVIČEVA 10, KARLOVAC 1/6 DRAGANIĆ GORDANA, PALMOTIČEVA ULICA 29, ZAGREB, HRVATSKA OIB: 76308336531	557/18	557/18	30	1/6 DRAGANIĆ GORDANA, OIB: 76308336531, PALMOTIČEVA ULICA 29, 10000 ZAGREB 1/6 BURIŠA DAVOR, OIB: 58012820162, MOŠČENIČKA ULICA 21, 10000 ZAGREB
557/19	557/19	130	1/2 PEVAC ANA R.VUSAK, REČICA 98, REČICA, HRVATSKA 1/2 BREZETIĆ BARICA R.PEVAC, REČICA 98, REČICA, HRVATSKA OIB: 36912946408	557/19	557/19	1000	10/30 BURIŠA ANDRIJA (ANDRIJA), REČICA 172 2/30 BURIŠA JANKO (ANDRIJA), B. ADŽIJE 10, KARLOVAC 2/30 BURIŠA ANDRIJA (ANDRIJA), SPOJNI PUT 1/A, ZAGREB 4/30 BURIŠA JANKO, P. VITEZOVIČA 10, KARLOVAC 6/30 BURIŠA MELITA, OIB: 28967169919, BERNARDA BERNARDIJA 4, ZAGREB 3/30 DRAGANIĆ GORDANA, OIB: 76308336531, PALMOTIČEVA ULICA 29, 10000 ZAGREB 3/30 BURIŠA DAVOR, OIB: 58012820162, MOŠČENIČKA ULICA 21, 10000 ZAGREB
557/20	557/20	24	1/1 BREZETIĆ IMBRE IVAN, REČICA 176/149, REČICA	557/20	557/20	1/A	1/1 BREZETIĆ IVAN (IMBRO), REČICA 176
557/21	557/21	755	1/1 JELKOVAC ĐURĐICA, OIB: 73544626916, REČICA 168, REČICA 47000 KARLOVAC	557/21	557/21	1008	1/4 JELKOVAC ĐURĐICA, OIB: 73544626916, REČICA 168, REČICA 47000 KARLOVAC 3/4 JELKOVAC ĐURĐICA, OIB: 73544626916, REČICA 168, REČICA 47000 KARLOVAC
557/22	557/22	130	1/2 PEVAC ANA R.VUSAK, REČICA 98, REČICA, HRVATSKA 1/2 BREZETIĆ BARICA R.PEVAC, REČICA 98, REČICA, HRVATSKA OIB: 36912946408	557/22	557/22	1000	10/30 BURIŠA ANDRIJA (ANDRIJA), REČICA 172 2/30 BURIŠA JANKO (ANDRIJA), B. ADŽIJE 10, KARLOVAC 2/30 BURIŠA ANDRIJA (ANDRIJA), SPOJNI PUT 1/A, ZAGREB 4/30 BURIŠA JANKO, P. VITEZOVIČA 10, KARLOVAC 6/30 BURIŠA MELITA, OIB: 28967169919, BERNARDA BERNARDIJA 4, ZAGREB 3/30 DRAGANIĆ GORDANA, OIB: 76308336531, PALMOTIČEVA ULICA 29, 10000 ZAGREB 3/30 BURIŠA DAVOR, OIB: 58012820162, MOŠČENIČKA ULICA 21, 10000 ZAGREB
557/23	557/23	392	1/1 GRAD KARLOVAC, BANJAVČIČEVA 9, KARLOVAC OIB: 25654647153	557/23	557/23	1237	1/1 REPUBLIKA HRVATSKA
557/24	557/24	392	1/1 GRAD KARLOVAC, BANJAVČIČEVA 9, KARLOVAC OIB: 25654647153	557/24	557/24	1237	1/1 REPUBLIKA HRVATSKA
558/2	558/2	392	1/1 GRAD KARLOVAC, BANJAVČIČEVA 9, KARLOVAC OIB: 25654647153	558/2	558/2	1237	1/1 REPUBLIKA HRVATSKA
581/10	581/17	403	1/1 JAVNO DOBRO CESTE, * ULICA NE POST. *, * MJ. NE POSTOJI *	581/10	581/17	372	1/1 TRGOVAČKA FIRMA SAMUEL HERMAN KRAMER, KARLOVAC
581/11	581/14	608	1/2 NEJAK IVAN, REČICA 152, REČICA, HRVATSKA 1/2 BOŽJAK JANKO, REČICA, REČICA 27	581/14	581/14	1287	1/2 NEJAK IVAN (IVAN), REČICA 152 1/2 NEJAK MARIJA ROĐ. FIŠTROVIĆ, REČICA 152
581/11	581/15	608	1/2 NEJAK IVAN, REČICA 152, REČICA, HRVATSKA 1/2 BOŽJAK JANKO, REČICA, REČICA 27	581/15	581/15	1146	1/1 MIKSERANA ANA , OIB: 76150489473, REČICA 197
581/11	581/16	608	1/2 NEJAK IVAN, REČICA 152, REČICA, HRVATSKA 1/2 BOŽJAK JANKO, REČICA, REČICA 27	581/16	581/16	1286	1/1 ROGOLJA BARBARA, OIB: 19626483194, 702-99 DONN AVE., STONEY CREEK, ONTARIO L8G 5B2, KANADA
581/11	582/2	608	1/2 NEJAK IVAN, REČICA 152, REČICA, HRVATSKA 1/2 BOŽJAK JANKO, REČICA, REČICA 27	582/2	582/2	1287	1/2 NEJAK IVAN (IVAN), REČICA 152 1/2 NEJAK MARIJA ROĐ. FIŠTROVIĆ, REČICA 152

POPIS ČESTICA KOJE ČINE GRAĐEVNU ČESTICU 5. ETAPE
 K.O. REČICA

Dosadašnja k.č.	Nova oznaka k.č. Za formiranje građevne čestice	PL	Posjednik	Dosadašnja k.č.	Nova oznaka k.č. Za formiranje građevne čestice	Z.K.U.L.	ZK vlasnik
583/2	583/2	403	1/1 JAVNO DOBRO CESTE, * ULICA NE POST. *, * MJ. NE POSTOJI *	583/2	583/2	372	1/1 TRGOVAČKA FIRMA SAMUEL HERMAN KRAMER, KARLOVAC
584/7	584/7	133	1/3 PUŠKARIĆ BARA R.ŽIDANIĆ, REČICA 111, REČICA, HRVATSKA OIB: 75402444336	584/7	584/7	499	1/2 TICKA MARA UDATA PUŠKARIĆ, REČICA 95
			1/3 PUŠKARIĆ MARINA, REČICA 111, REČICA, HRVATSKA				1/2 PUŠKARIĆ RUDOLF, REČICA 95
			1/3 PUŠKARIĆ RUDOLF, REČICA 111, REČICA, HRVATSKA OIB: 31594305888				
584/9	584/9	609	2/9 FADLJEVIĆ TANJA, ILICA 145, ZAGREB, HRVATSKA	584/9	584/9	1141	6/9 ŠTIGLIĆ DAMIR , OIB: 64353840198, ZVONIMIRA FURTINGERA 1, ZAGREB
			6/9 ŠTIGLIĆ MARIJA R.VINE, JABLANOVEČKA 10/A, ZAGREB OIB: 38491229164				1/9 VINE JANKO (FABIJAN), ROD. 01.12.1954. GOD., DOMOBRANSKA 20/A, KARLOVAC
			1/9 VINE JANKO, DOMOBRANSKA 20/A, KARLOVAC OIB: 59297784248				2/9 FADLJEVIĆ IVO, OIB: 78596705536, 65520 BAD CAMBERG, EMIL VON BEHRING STRASSE 3, NJEMAČKA
584/14	584/14	28	1/1 BREZETIĆ PAVAO IMBRIN, REČICA 177/141, REČICA	584/14	584/14	375	1/6 BREZETIĆ IVAN, OIB: 38051769098, REČICA 98, KARLOVAC
							1/6 BREZETIĆ IVAN, OIB: 38051769098, REČICA 98, KARLOVAC
							1/6 BREZETIĆ IVAN (POK. JOSIP), REČICA 176
							3/6 BREZETIĆ MARIJA ROD. PEVAC, OIB 89006352980, REČICA 177, KARLOVAC
584/15	584/15	198	1/10 VUKOJA IVAN JANKOV, BARTOLA KAŠIĆA 1, KARLOVAC, HRVATSKA	584/15	584/15	1048	5/10 VUKOJA CECILIJA R. FIŠTROVIĆ, REČICA 123/105
			9/10 VUKOJA CECILIJA R.FIŠTROVIĆ, REČICA 123, REČICA, HRVATSKA				4/10 VUKOJA CECILIJA, OIB: 61481682532, REČICA 123, KARLOVAC
							1/10 VUKOJA IVAN, OIB: 55796168720, BARTOLA KAŠIĆA 1, KARLOVAC
584/16	584/16	627	1/1 BREZETIĆ BARICA R.PEVAC, REČICA 98, REČICA, HRVATSKA OIB: 36912946408	584/16	584/16	498	1/2 BREZETIĆ BARICA, OIB: 36912946408, REČICA 98
							1/2 BREZETIĆ BARICA, OIB: 36912946408, REČICA 98
584/17	584/17	628	1/3 BREZETIĆ MARIN, GALOVIĆ BRDO 13, KARLOVAC, HRVATSKA OIB: 42133672872	584/17	584/17	174	2/6 BREZETIĆ MARIN, OIB: 42133672872, GALOVIĆ BRDO BR.13, KARLOVAC
			1/3 BREZETIĆ STJEPAN, REČICA 98, REČICA, HRVATSKA OIB: 98389398608				2/6 BREZETIĆ IVAN, OIB: 38051769098, REČICA BR.98
			1/3 BREZETIĆ IVAN, REČICA 98, REČICA, HRVATSKA OIB: 38051769098				1/6 BREZETIĆ MARIN, OIB: 42133672872, GALOVIĆ BRDO 13, 47000 KARLOVAC
584/18	584/18	110	1/1 NEJAK IVANA MIJO, REČICA 149/124, REČICA	584/18	584/18	57	1/2 NEJAK MIJO, REČICA 124
							1/2 NEJAK IVAN, REČICA 124
584/19	584/19	524	1/1 VINE ANA R.PIEVAC, REČICA 165, REČICA, HRVATSKA	584/19	584/19	376	1/1 VINE ANA ROD. PIEVAC, ROD. 19. STUDENOG 1936. GOD., REČICA 165, KARLOVAC
584/20	584/20	503	1/1 LADIĆ IVAN SLAVKOV, REČICA 61, REČICA, HRVATSKA	584/20	584/20	347	1/1 LADIĆ IVAN (VJEKOSLAV), REČICA 61, SADA: 2416 SPRINGHILL DR. - SCHEREVILLE IND. USA
584/21	584/21	609	2/9 FADLJEVIĆ TANJA, ILICA 145, ZAGREB, HRVATSKA	584/21	584/21	1141	6/9 ŠTIGLIĆ DAMIR , OIB: 64353840198, ZVONIMIRA FURTINGERA 1, ZAGREB
			6/9 ŠTIGLIĆ MARIJA R.VINE, JABLANOVEČKA 10/A, ZAGREB OIB: 38491229164				1/9 VINE JANKO (FABIJAN), ROD. 01.12.1954. GOD., DOMOBRANSKA 20/A, KARLOVAC
			1/9 VINE JANKO, DOMOBRANSKA 20/A, KARLOVAC OIB: 59297784248				2/9 FADLJEVIĆ IVO, OIB: 78596705536, 65520 BAD CAMBERG, EMIL VON BEHRING STRASSE 3, NJEMAČKA
584/22	584/22	564	1/1 SKOKAN MARIJA R.VINE, REČICA 120, REČICA, HRVATSKA OIB: 81031677589	584/22	584/22	881	1/1 SKOKAN MARIJA ROD. VINE, ROD. 04. PROSINCA 1935. GOD., REČICA 120, REČICA

POPIS ČESTICA KOJE ČINE GRAĐEVNU ČESTICU 5. ETAPE
 K.O. REČICA

Dosadašnja k.č.	Nova oznaka k.č. Za formiranje građevne čestice	PL	Posjednik	Dosadašnja k.č.	Nova oznaka k.č. Za formiranje građevne čestice	Z.K.U.L.	ZK vlasnik
584/23	584/23	504	1/1 MIHELJ MARICA R.BREZETIĆ, REČICA 50A, REČICA, HRVATSKA OIB: 96838278828	584/23	584/23	1214	1/1 MIHELJ MARICA ROĐ. BREZETIĆ, ROĐ. 27.04.1966., REČICA 50/A, REČICA
584/24	584/24	176	1/1 VIDAN PAVLA JOSIP, REČICA 158/131, REČICA	584/24	584/24	819	1/2 VIDAN JOSIP, REČICA 1/2 VIDAN IVAN, OIB: 54611264521, REČICA 158, REČICA
584/25	584/25	629	1/1 MUČNJAK IVAN, REČICA 114, REČICA, HRVATSKA OIB: 69379026657	584/25	584/25	1195	1/1 MUČNJAK IVAN, OIB: 69379026657, REČICA 114, REČICA
589/2	589/2	398	1/1 HRVATSKE ŽELJEZNICE, ZAGREB	589/2	589/2	558	1/1 REPUBLIKA HRVATSKA
590/6	590/6	176	1/1 VIDAN PAVLA JOSIP, REČICA 158/131, REČICA	590/6	590/6	113	72/432 ŽUNAC IVICA, OIB: 66531101503, REČICA 222, REČICA 47000 KARLOVAC 72/432 ŽUNAC ANDRIJA, REČICA 28 36/432 ŽUNAC JANKO, REČICA 190 12/432 ŽUNAC MARA, REČICA 72 12/432 ŽUNAC JAGA, POKUPSKA LUKA 103 12/432 ŽUNAC JANKO, REČICA 12/432 ŽUNAC TEREZA, REČICA 69 72/432 ŽUNAC MARA ROĐ. GRDINA, REČICA 219 72/432 ŽUNAC IVAN, OIB: 65509749450, REČICA 223 3/432 ŽUNAC MARIJA, KARAMANOV PRILAZ 1, ZAGREB 36/432 VUZDAR JANKO, REČICA 70 7/432 ČRNE JELA ROĐ. ŽUNAC, ROĐ. 08. KOLOVOZA 1929. GOD., REČICA 73, REČICA 7/432 ŽUNAC MARIJA ROĐ. ŽUNAC, REČICA 73, REČICA 7/432 ŽUNAC SLAVICA, OIB: 49099928411, REČICA 75, REČICA
590/7	590/7	237	1/1 ŽUNAC IVICA, REČICA 222, REČICA, KARLOVAC, HRVATSKA OIB: 66531101503	590/7	590/7	113	72/432 ŽUNAC IVICA, OIB: 66531101503, REČICA 222, REČICA 47000 KARLOVAC 72/432 ŽUNAC ANDRIJA, REČICA 28 36/432 ŽUNAC JANKO, REČICA 190 12/432 ŽUNAC MARA, REČICA 72 12/432 ŽUNAC JAGA, POKUPSKA LUKA 103 12/432 ŽUNAC JANKO, REČICA 12/432 ŽUNAC TEREZA, REČICA 69 72/432 ŽUNAC MARA ROĐ. GRDINA, REČICA 219 72/432 ŽUNAC IVAN, OIB: 65509749450, REČICA 223 3/432 ŽUNAC MARIJA, KARAMANOV PRILAZ 1, ZAGREB 36/432 VUZDAR JANKO, REČICA 70 7/432 ČRNE JELA ROĐ. ŽUNAC, ROĐ. 08. KOLOVOZA 1929. GOD., REČICA 73, REČICA 7/432 ŽUNAC MARIJA ROĐ. ŽUNAC, REČICA 73, REČICA 7/432 ŽUNAC SLAVICA, OIB: 49099928411, REČICA 75, REČICA
590/8	590/8	202	1/2 VUSAK IVAN, REČICA 90, REČICA, HRVATSKA 1/2 VUSAK JOSIP JOSIPOV, REČICA 90, REČICA, HRVATSKA OIB: 20184601478	590/8	590/8	113	72/432 ŽUNAC IVICA, OIB: 66531101503, REČICA 222, REČICA 47000 KARLOVAC 72/432 ŽUNAC ANDRIJA, REČICA 28 36/432 ŽUNAC JANKO, REČICA 190 12/432 ŽUNAC MARA, REČICA 72 12/432 ŽUNAC JAGA, POKUPSKA LUKA 103 12/432 ŽUNAC JANKO, REČICA 12/432 ŽUNAC TEREZA, REČICA 69 72/432 ŽUNAC MARA ROĐ. GRDINA, REČICA 219 72/432 ŽUNAC IVAN, OIB: 65509749450, REČICA 223 3/432 ŽUNAC MARIJA, KARAMANOV PRILAZ 1, ZAGREB 36/432 VUZDAR JANKO, REČICA 70 7/432 ČRNE JELA ROĐ. ŽUNAC, ROĐ. 08. KOLOVOZA 1929. GOD., REČICA 73, REČICA 7/432 ŽUNAC MARIJA ROĐ. ŽUNAC, REČICA 73, REČICA 7/432 ŽUNAC SLAVICA, OIB: 49099928411, REČICA 75, REČICA

POPIS ČESTICA KOJE ČINE GRAĐEVNU ČESTICU 5. ETAPE
 K.O. REČICA

Dosadašnja k.č.	Nova oznaka k.č. Za formiranje građevne čestice	PL	Posjednik	Dosadašnja k.č.	Nova oznaka k.č. Za formiranje građevne čestice	Z.K.U.L.	ZK vlasnik
590/9	590/9	90	1/1 MIJOŠ JOSIPA IVAN, REČICA 112/96, REČICA	590/9	590/9	965	1/1 MIJOŠ JOSIP (IVAN), REČICA 112
592/6	592/6	210	1/2 ZEBIĆ IVAN, REČICA 221, REČICA, HRVATSKA OIB: 70370895166	592/6	592/6	860	1/2 ZEBIĆ IVAN, OIB: 70370895166, REČICA 221, KARLOVAC
			1/2 ZEBIĆ JOSIP, REČICA 221, REČICA, HRVATSKA OIB: 39107583375				1/2 ZEBIĆ JOSIP, OIB: 39107583375, REČICA 221, KARLOVAC
592/7	592/7	119	1/1 PERAČ MARIJA R.KLOBUČAR, REČICA 216, REČICA, HRVATSKA OIB: 11518213493	592/7	592/7	1154	1/1 PERAČ MARIO, OIB: 51840516418, REČICA 216, REČICA
592/8	592/8	213	1/1 ZEBIĆ JOSIP, REČICA 147, REČICA, HRVATSKA OIB: 26327592155	592/8	592/8	890/A	1/1 ZEBIĆ JOSIP, OIB: 26327592155, REČICA 147, REČICA
592/9	592/9	176	1/1 VIDAN PAVLA JOSIP, REČICA 158/131, REČICA	592/9	592/9	113	72/432 ŽUNAC IVICA, OIB: 66531101503, REČICA 222, REČICA 47000 KARLOVAC
							72/432 ŽUNAC ANDRIJA, REČICA 28
							36/432 ŽUNAC JANKO, REČICA 190
							12/432 ŽUNAC MARA, REČICA 72
							12/432 ŽUNAC JAGA, POKUPSKA LUKA 103
							12/432 ŽUNAC JANKO, REČICA
							12/432 ŽUNAC TEREZA, REČICA 69
							72/432 ŽUNAC MARA ROĐ. GRDINA, REČICA 219
							72/432 ŽUNAC IVAN, OIB: 65509749450, REČICA 223
							3/432 ŽUNAC MARIJA, KARAMANOV PRILAZ 1, ZAGREB
							36/432 VUZDAR JANKO, REČICA 70
							7/432 ČRNE JELA ROĐ. ŽUNAC, ROD. 08. KOLOVOZA 1929. GOD., REČICA 73, REČICA
							7/432 ŽUNAC MARIJA ROĐ. ŽUNAC, REČICA 73, REČICA
7/432 ŽUNAC SLAVICA, OIB: 49099928411, REČICA 75, REČICA							
592/10	592/10	213	1/1 ZEBIĆ JOSIP, REČICA 147, REČICA, HRVATSKA OIB: 26327592155	592/10	592/10	890/A	1/1 ZEBIĆ JOSIP, OIB: 26327592155, REČICA 147, REČICA
604/5	604/5	627	1/1 BREZETIĆ BARICA R.PEVAC, REČICA 98, REČICA, HRVATSKA OIB: 36912946408	604/5	604/5	1187	1/1 BREZETIĆ BARICA R. PEVAC, OIB: 36912946408, REČICA 98, KARLOVAC
604/6	604/6	610	2/4 ŽUNAC BARA, REČICA 197, REČICA KARLOVAC, HRVATSKA	604/6	604/6	255	1/4 NEJAK IVAN (IVAN), REČICA 152
			1/4 NEJAK IVAN, REČICA 152, REČICA, HRVATSKA				1/4 NEJAK MARIJA ROĐ. FIŠTROVIĆ, REČICA 152
			1/4 NEJAK MARA, REČICA 152, REČICA, KARLOVAC, HRVATSKA				2/4 MIKSERA ANA, OIB: 76150489473, REČICA 197
604/7	604/7	109	1/1 NEJAK JOSIP, REČICA 153, REČICA, HRVATSKA OIB: 06830562791	604/7	604/7	566	1/1 NEJAK JOSIP, OIB: 06830562791, REČICA 153, REČICA
604/8	604/8	106	1/1 NEJAK JURE JOSIP Z.MIJOŠ JOSIPA IVAN, REČICA 154/128, REČICA	604/8	604/8	835	1/1 NEJAK IVAN, OIB: 41120044850, REČICA 154, KARLOVAC
605/2	605/2	611	1/8 VINE MARKO, REČICA 121, REČICA, HRVATSKA	605/2	605/2	193	1/4 VINE FRANJO, OIB: 83309622368, REČICA 145
			2/8 VINE FRANJO JANKOV, REČICA 145, REČICA, HRVATSKA OIB: 83309622368				1/4 VINE FRANJO (JANKO), REČICA 145, KARLOVAC
			1/8 VINE VERONIKA, REČICA 121, REČICA, HRVATSKA				1/4 BREZETIĆ BARICA R. PEVAC, OIB: 36912946408, REČICA 98, KARLOVAC
			2/8 BREZETIĆ BARICA R.PEVAC, REČICA 98, REČICA, HRVATSKA OIB: 36912946408				1/4 BREZETIĆ BARICA, OIB: 36912946408, REČICA 98
			2/8 VINE MARIJA, REČICA 145, REČICA, HRVATSKA				
607/1	607/1	100	1/1 MARETIĆ BARICA R.MUČNJAK, REČICA 139, REČICA, HRVATSKA OIB: 57149603280	607/1	607/1	904	1/2 MARETIĆ BARICA, OIB: 57149603280, REČICA 139, REČICA
							1/2 MUČNJAK BARICA, REČICA 139
607/2	607/2	461	1/1 VINE JANKO MATIN, REČICA 138, REČICA, HRVATSKA OIB: 23710622325	607/2	607/2	374	1/1 VINE JANKO ROĐ. 30.07.1943., REČICA 138

POPIS ČESTICA KOJE ČINE GRAĐEVNU ČESTICU 5. ETAPE
 K.O. REČICA

Dosadašnja k.č.	Nova oznaka k.č. Za formiranje građevne čestice	PL	Posjednik	Dosadašnja k.č.	Nova oznaka k.č. Za formiranje građevne čestice	Z.K.U.L.	ZK vlasnik
607/3	607/3	100	1/1 MARETIĆ BARICA R.MUČNJAK, REČICA 139, REČICA, HRVATSKA OIB: 57149603280	607/3	607/3	904	1/2 MARETIĆ BARICA, OIB: 57149603280, REČICA 139, REČICA 1/2 MUČNJAK BARICA, REČICA 139
607/4	607/4	100	1/1 MARETIĆ BARICA R.MUČNJAK, REČICA 139, REČICA, HRVATSKA OIB: 57149603280	607/4	607/4	904	1/2 MARETIĆ BARICA, OIB: 57149603280, REČICA 139, REČICA 1/2 MUČNJAK BARICA, REČICA 139
607/5	607/5	461	1/1 VINE JANKO MATIN, REČICA 138, REČICA, HRVATSKA OIB: 23710622325	607/5	607/5	374	1/1 VINE JANKO ROĐ. 30.07.1943., REČICA 138
607/6	607/6	100	1/1 MARETIĆ BARICA R.MUČNJAK, REČICA 139, REČICA, HRVATSKA OIB: 57149603280	607/6	607/6	904	1/2 MARETIĆ BARICA, OIB: 57149603280, REČICA 139, REČICA 1/2 MUČNJAK BARICA, REČICA 139
623/5	623/5	110	1/1 NEJAK IVANA MIJO, REČICA 149/124, REČICA	623/5	623/5	57	1/2 NEJAK MIJO, REČICA 124 1/2 NEJAK IVAN, REČICA 124
623/6	623/6	169	1/1 VIDAN PAVLA ANDRIJA Z.GAGOVSKI ARS.PETA, REČICA 150/148, REČICA	623/6	623/6	218	1/1 VIDAN ANDRIJA, REČICA 131
623/7	623/7	461	1/1 VINE JANKO MATIN, REČICA 138, REČICA, HRVATSKA OIB: 23710622325	623/7	623/7	1195	1/1 MUČNJAK IVAN, OIB: 69379026657, REČICA 114, REČICA
623/8	623/8	54	1/1 VRBAN MARICA R.GAGOVSKI, REČICA 148, REČICA, HRVATSKA	623/8	623/8	351	1/12 KOSTRENIĆ LJUBICA ROĐ. GAGOVSKI, ŠETALIŠTE V. NAZORA 95/A, CRIKVENICA 11/12 VRBAN MARICA ROĐ. 8.3.1956., REČICA 148, KARLOVAC
624/1	624/5	46	1/1 FIŠTROVIĆ IVAN JOSIPOV, REČICA 115, REČICA, HRVATSKA	624/1	624/5	348	1/1 FIŠTROVIĆ IVAN (JOSIP), ROĐ. 09.08.1962., REČICA 115, KARLOVAC
624/2	624/6	46	1/1 FIŠTROVIĆ IVAN JOSIPOV, REČICA 115, REČICA, HRVATSKA	624/2	624/6	350	1/1 FIŠTROVIĆ IVAN (JOSIP), ROĐ. 09.08.1962., REČICA 115, KARLOVAC
624/3	624/3	46	1/1 FIŠTROVIĆ IVAN JOSIPOV, REČICA 115, REČICA, HRVATSKA	624/3	624/3	348	1/1 FIŠTROVIĆ IVAN (JOSIP), ROĐ. 09.08.1962., REČICA 115, KARLOVAC
624/4	624/4	46	1/1 FIŠTROVIĆ IVAN JOSIPOV, REČICA 115, REČICA, HRVATSKA	624/4	624/4	350	1/1 FIŠTROVIĆ IVAN (JOSIP), ROĐ. 09.08.1962., REČICA 115, KARLOVAC
1423/2	1423/2	403	1/1 JAVNO DOBRO CESTE, * ULICA NE POST. *, * MJ. NE POSTOJI *	1423/2	1423/2	PI	1/1 JAVNO DOBRO U OPČOJ UPOTREBI
1439/1	1439/1	403	1/1 JAVNO DOBRO CESTE, * ULICA NE POST. *, * MJ. NE POSTOJI *	1439/1	1439/1	PI	1/1 JAVNO DOBRO U OPČOJ UPOTREBI
1442/3	1442/3	403	1/1 JAVNO DOBRO CESTE, * ULICA NE POST. *, * MJ. NE POSTOJI *	1442/3	1442/3	PI	1/1 JAVNO DOBRO U OPČOJ UPOTREBI
1443/1	1443/3	403	1/1 JAVNO DOBRO CESTE, * ULICA NE POST. *, * MJ. NE POSTOJI *	1443/1	1443/3	PI	1/1 JAVNO DOBRO U OPČOJ UPOTREBI
1443/2	1443/2	403	1/1 JAVNO DOBRO CESTE, * ULICA NE POST. *, * MJ. NE POSTOJI *	1443/2	1443/2	PI	1/1 JAVNO DOBRO U OPČOJ UPOTREBI
			1/1, JAVNO DOBRO VODE, * ULICA NE POST. *, * MJ. NE POSTOJI *		1471		1/1, JAVNO DOBRO VODE

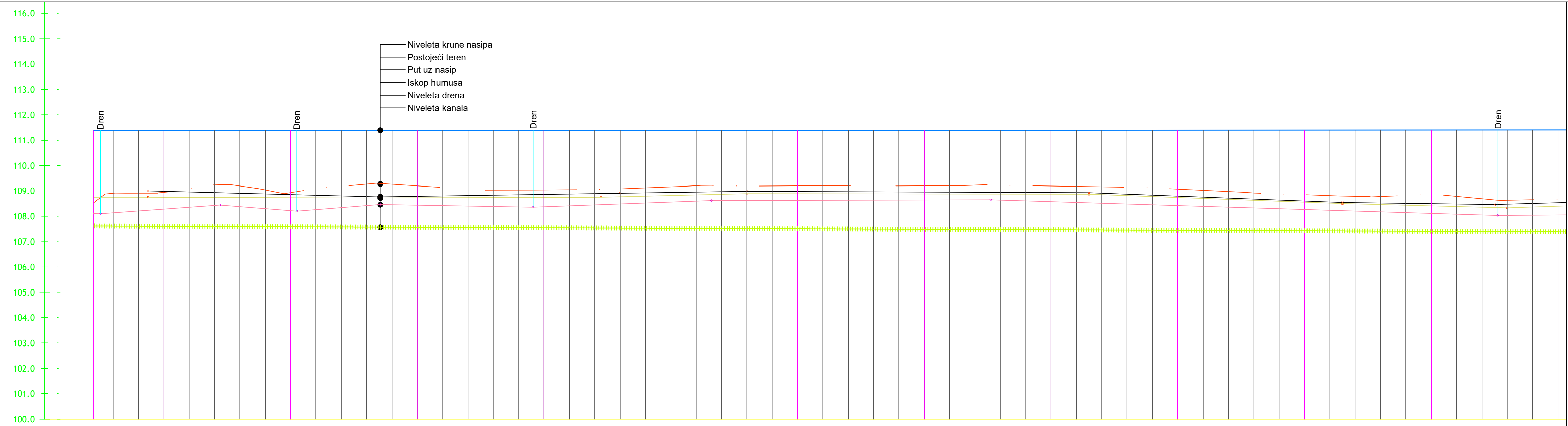

- Niveleta krune nasipa
- Postojeći teren
- Put uz nasip
- Iskop humusa
- Niveleta drena
- Niveleta kanala

Oznaka profila	P1	P2	P3	P4	P5	P6	P7	P8	P9	P10	P11	P12						
Stacionaže [km+m]	0+000	0+050	0+100	0+150	0+200	0+250	0+300	0+350	0+400	0+450	0+500	0+550						
Kota terena [mn.m.]	108.52	109.24	109.20	109.05	109.05	109.20	109.21	109.24	109.15	108.97	108.79	108.67						
Kota krune nasipa-zida [mn.m.]	111.37	111.37	111.37	111.38	111.38	111.38	111.38	111.39	111.39	111.39	111.39	111.40						
Kota iskopa humusa [mn.m.]	108.75	108.74	108.73	108.74	108.75	108.87	108.88	108.87	108.84	108.66	108.48	108.35						
Uzdužni pad [%]	0.005%																	
Uzdužni pad drena [%]	0.731% 47.03		-0.787% 30.5m		0.793% 32.85		-0.175% 60.3m		0.374% 70.42		0.028% 110.13		-0.309% 200.0m					
Uzdužni pad kanala [%]	-0.040% 815.5m																	
DESNO Hor. Zakrivljenost ----- LIJEVO	L=566.45m																	
Kota puta uz nasip [mn.m.]	109.00	109.00	108.93	108.79	108.76	108.82	108.89	108.91	108.97	108.98	108.96	108.94	108.93	108.90	108.71	108.54	108.53	108.46

IZMJENA BR.	OPIS	DATUM	POTPIS
INVESTITOR I NARUČITELJ: HRVATSKE VODE 10 000 ZAGREB Ulica grada Vukovara 220 OIB: 28921383001		 	
VRSTA PROJEKTA (RAZINA I STRUKA): GLAVNI GRAĐEVINSKI PROJEKT		ZAJEDNIČKA OZNAKA PROJEKTA: GP-5560/18	
GRAĐEVINA: IZGRADNJA NASIPA KUPE, OBALOUTVRDE I ZAŠTITNOG ZIDA NA LIJEVOJ OBALI KUPE OD NASELJA SELCE DO REČICE - 5. etapa			
MAPA: H5/6			
SADRŽAJ: UZDUŽNI PROFIL 0+000,00 - 0+550,00			
PROJEKTANT: NATALIA STOJIĆ, dipl.ing. grad.		MURILO: 1:1000/100	
 <small>HRVATSKA KOMISIJA ZA VEŠTAČENJE I SURADNOST U PROMETU NEKRETNIM PRAVNIM PREDMETIMA</small> <small>Natalia Stojić</small> <small>dipl.ing. grad.</small> <small>Osvjedčeno u Zagrebu, 12.12.2021.</small> <small>G 4056/1</small>		DATUM: siječanj 2021.	
SURADNICI: Mr. sc. ARIJANA SENIĆ ŠANTAK, dipl. ing. grad. ZORAN VLAINIĆ, mag.ing.aedif. DORJA TEČIĆ, mag. ing. aedif. MONIKA DELAČ, mag. ing. aedif. ANA HRŠKANOVIĆ, mag. ing. aedif. KARLO MILETIĆ, mag. ing. aedif. NIKOLA MUDRIĆ, mag. ing. aedif. DOMAGOJ VINCEK, mag. ing. aedif. MAURO KURILIĆ, mag. ing. aedif. JERONIM HRKAC, mag. ing. aedif.		BROJ PROJEKTA: 72350-60/18	
		DOKUMENT: 1001.1	
OZNAKA DOKUMENTA: IGH - SAV - GP - 5560/18 - H5/6 - 1001.1 - 1			

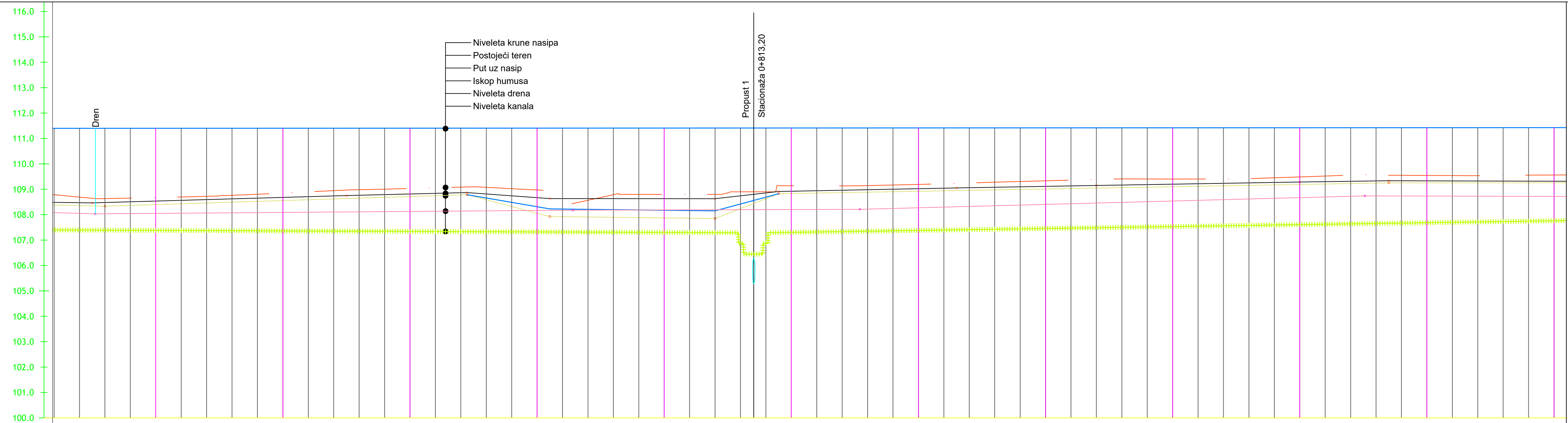

Oznaka profila	P12	P13	P14	P15	P16	P17	P18	P19	P20	P21	P22	P23
Stacionaže [km+m]	0+550	0+600	0+650	0+700	0+750	0+800	0+850	0+900	0+950	0+1000	0+1050	0+1100
Kota terena [mn.m.]	108.67	108.73	108.96	109.09	108.61	108.80	109.13	109.25	109.39	109.40	109.56	109.53
Kota krune nasipa-zida [mn.m.]	111.40	111.40	111.40	111.41	111.41	111.41	111.41	111.42	111.42	111.42	111.42	111.43
Kota iskopa humusa [mn.m.]	108.35	108.47	108.62	108.78	107.91	107.93	108.87	108.96	109.05	109.14	109.23	109.25
Uzdužni pad [%]	0.005%											
Uzdužni pad drene [%]	0.077% 187.88											
Uzdužni pad kanala [%]	0.030% 112.85											
DESNO Hor. Zakrivljenost ----- LIJEVO	L=483.51m R=500.00m											
Kota puta uz nasip [mn.m.]	108.46	108.59	108.74	108.88	108.63	108.65	108.96	109.05	109.15	109.23	109.28	109.31

IZMJENA BR.	OPIS	DATUM	POTPIS
INVESTITOR I NARUČITELJ: HRVATSKE VODE 10 000 ZAGREB Ulica grada Vukovara 220 OIB: 28921383001		 INSTITUT IGH d.d. ZAVOD ZA HIDROTEHNIKU, GEOTEHNIKU I ZAŠTITU OKOLIŠA 10 000 ZAGREB, J. RAKUŠE 1	
VRSTA PROJEKTA (RAZINA I STRUKA): GLAVNI GRAĐEVINSKI PROJEKT		ZAJEDNIČKA OZNAKA PROJEKTA: GP-5560/18	
GRAĐEVINA: IZGRADNJA NASIPA KUPE, OBALOUTVRDE I ZAŠTITNOG ZIDA NA LIJEVOJ OBALI KUPE OD NASELJA SELCE DO REČICE - 5. etapa			
MAPA: H5/6			
SADRŽAJ: UZDUŽNI PROFIL 0+550,00 - 1+100,00			
PROJEKTANT: NATALIA STOJIĆ, dipl.ing. grad.  <small>HRVATSKA KOMETA NEKRETNOSNA GRADNARSTVA Natalia Stojic dipl.ing.grad. Odobrena od strane G 4056/1</small>		MUJERILO: 1:1000/100 DATUM: siječanj 2021..	
SURADNICI: Mr. sc. ARIJANA SENIĆ ŠANTAK, dipl. ing. grad. ZORAN VLAINIĆ, mag.ing.aedif. DORJA TEČIĆ, mag. ing. aedif. MONIKA DELAČ, mag. ing. aedif. ANA HRŠKANOVIĆ, mag. ing. aedif. KARLO MILETIĆ, mag. ing. aedif. NIKOLA MUDRIĆ, mag. ing. aedif. DOMAGOJ VINCEK, mag. ing. aedif. MAURO KURILIĆ, mag. ing. aedif. JERONIM HRKAČ, mag. ing. aedif.		BROJ PROJEKTA: 72350-60/18 DOKUMENT: 1001.2	
OZNAKA DOKUMENTA: IGH - SAV - GP - 5560/18 - H5/6 - 1001.2 - 1			

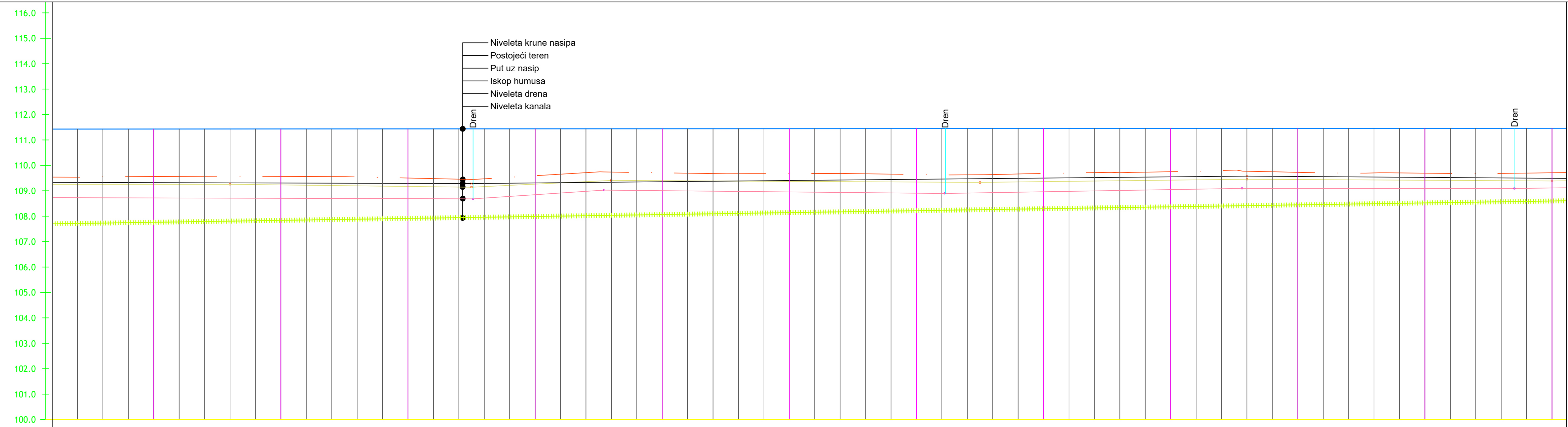

Oznaka profila	P23	P24	P25	P26	P27	P28	P29	P30	P31	P32	P33	P34
Stacionaže [km+m]												
Kota terena [mn.m.]												
Kota krune nasipa-zida [mn.m.]												
Kota iskopa humusa [mn.m.]												
Uzdužni pad [%]				0.005%				0.005%				
Uzdužni pad drena [%]		-0.027% 200.0m			0.668% 51.55		-0.101% 134.0m		0.170% 116.94		-0.001% 107.1m	
Uzdužni pad kanala [%]					0.152% 960.86							
DESNO Hor. Zakrivljenost ----- LIJEVO				L=404.55m							L=441.98m R=900.00m	
Kota puta uz nasip [mn.m.]												

IZMJENA BR.	OPIS	DATUM	POTPIS
INVESTITOR I NARUČITELJ: HRVATSKE VODE 10 000 ZAGREB Ulica grada Vukovara 220 OIB: 28921383001		INSTITUT IGH d.d. ZAVOD ZA HIDROTEHNIKU, GEOTEHNIKU I ZAŠTITU OKOLIŠA 10 000 ZAGREB, J. RAKUŠE 1	
VRSTA PROJEKTA (RAZINA I STRUKA): GLAVNI GRAĐEVINSKI PROJEKT		ZAJEDNIČKA OZNAKA PROJEKTA: GP-5560/18	
GRAĐEVINA: IZGRADNJA NASIPA KUPE, OBALOUTVRDE I ZAŠTITNOG ZIDA NA LIJEVOJ OBALI KUPE OD NASELJA SELCE DO REČICE - 5. etapa			
MAPA: H5/6			
SADRŽAJ: UZDUŽNI PROFIL 1+100,00 - 1+650,00			
PROJEKTANT: NATALIA STOJIĆ, dipl.ing. grad. 		MJERILO: 1:1000/100	
SURADNICI: Mr. sc. ARIJANA SENIĆ ŠANTAK, dipl. ing. grad. ZORAN VLAINIĆ, mag.ing.aedif. DORJA TEČIĆ, mag. ing. aedif. MONIKA DELAČ, mag. ing. aedif. ANA HRŠKANOVIĆ, mag. ing. aedif. KARLO MILETIĆ, mag. ing. aedif. NIKOLA MUDRIĆ, mag. ing. aedif. DOMAGOJ VINCEK, mag. ing. aedif. MAURO KURILIĆ, mag. ing. aedif. JERONIM HRKAC, mag. ing. aedif.		DATUM: siječanj 2021.	
		BROJ PROJEKTA: 72350-60/18	
		DOKUMENT: 1001.3	
OZNAKA DOKUMENTA: IGH - SAV - GP - 5560/18 - H5/6 - 1001.3 - 1			

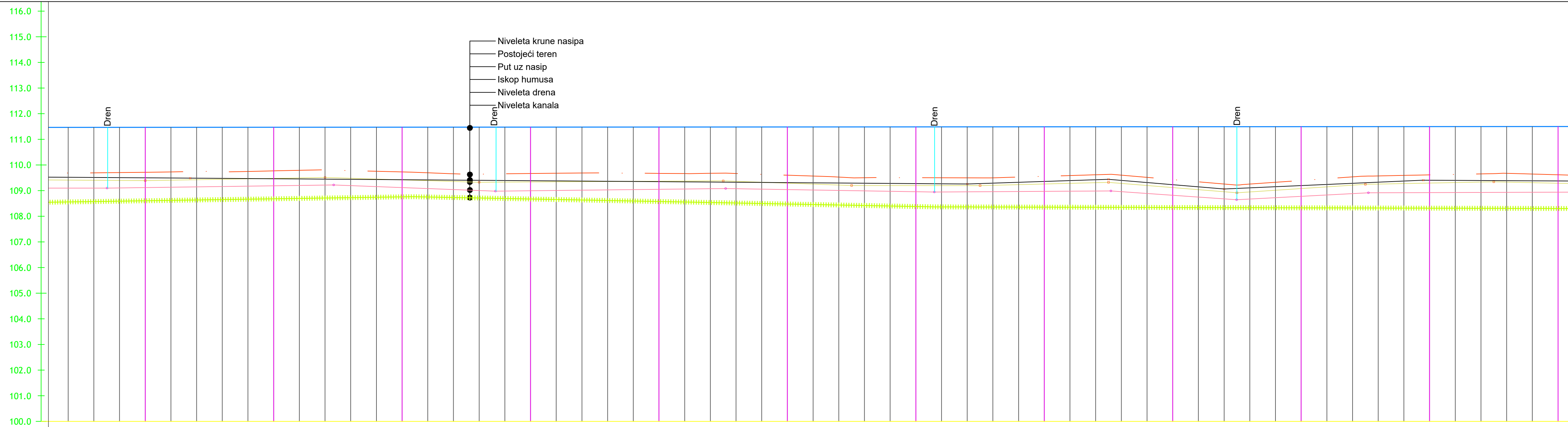

Oznaka profila	P34	P35	P36	P37	P38	P39	P40	P41	P42	P43	P44	P45				
Stacionaže [km+m]	1+650	1+700	1+750	1+800	1+850	1+900	1+950	2+000	2+050	2+100	2+150	2+200				
Kota terena [mn.m.]	109.68	109.74	109.81	109.64	109.68	109.67	109.51	109.49	109.62	109.23	109.54	109.65				
Kota krune nasipa-zida [mn.m.]	111.46	111.46	111.46	111.47	111.47	111.47	111.47	111.48	111.48	111.48	111.49	111.49				
Kota iskopa humusa [mn.m.]	109.40	109.42	109.50	109.34	109.34	109.37	109.20	109.19	109.31	108.93	108.22	109.33				
Uzdužni pad [%]	0.005%															
Uzdužni pad drene [%]	0.140% 88.22		-0.385% 63.0m		0.115% 89.60		-0.168% 81.2m		0.059% 68.74		-0.693% 48.9m		0.521% 51.33		0.033% 99.97	
Uzdužni pad kanala [%]					-0.195% 203.1m											
DESNO Hor. Zakrivljenost ----- LIJEVO	L=441.98m R=900.00m															
Kota puta uz nasip [mn.m.]	109.51	109.47	109.43	109.39	109.36	109.32	109.28	109.25	109.42	109.43	109.08	109.28	109.39	109.38		

IZMJENA BR.	OPIS	DATUM	POTPIS
INVESTITOR I NARUČITELJ: HRVATSKE VODE 10 000 ZAGREB Ulica grada Vukovara 220 OIB: 28921383001		INSTITUT IGH d.d. ZAVOD ZA HIDROTEHNIKU, GEOTEHNIKU I ZAŠTITU OKOLIŠA 10 000 ZAGREB, J. RAKUŠE 1	
VRSTA PROJEKTA (RAZINA I STRUKA): GLAVNI GRAĐEVINSKI PROJEKT		ZAJEDNIČKA OZNAKA PROJEKTA: GP-5560/18	
GRAĐEVINA: IZGRADNJA NASIPA KUPE, OBALOUTVRDE I ZAŠTITNOG ZIDA NA LIJEVOJ OBALI KUPE OD NASELJA SELCE DO REČICE - 5. etapa			
MAPA: H5/6			
SADRŽAJ: UZDUŽNI PROFIL 1+650,00 - 2+200,00			
PROJEKTANT: NATALIA STOJČIĆ, dipl.ing. grad. 		MJERILO: 1:1000/100	
		DATUM: siječanj 2021.	
SURADNICI: Mr. sc. ARIJANA SENIĆ ŠANTAK, dipl. ing. grad. ZORAN VLAINIĆ, mag.ing.aedif. DORJA TEČIĆ, mag. ing. aedif. MONIKA DELAČ, mag. ing. aedif. ANA HRŠKANOVIĆ, mag. ing. aedif. KARLO MILETIĆ, mag. ing. aedif. NIKOLA MUDRIĆ, mag. ing. aedif. DOMAGOJ VINCEK, mag. ing. aedif. MAURO KURILIĆ, mag. ing. aedif. JERONIM HRKAC, mag. ing. aedif.		BROJ PROJEKTA: 72350-60/18	
		DOKUMENT: 1001.4	
OZNAKA DOKUMENTA: IGH - SAV - GP - 5560/18 - H5/6 - 1001.4 - 1			

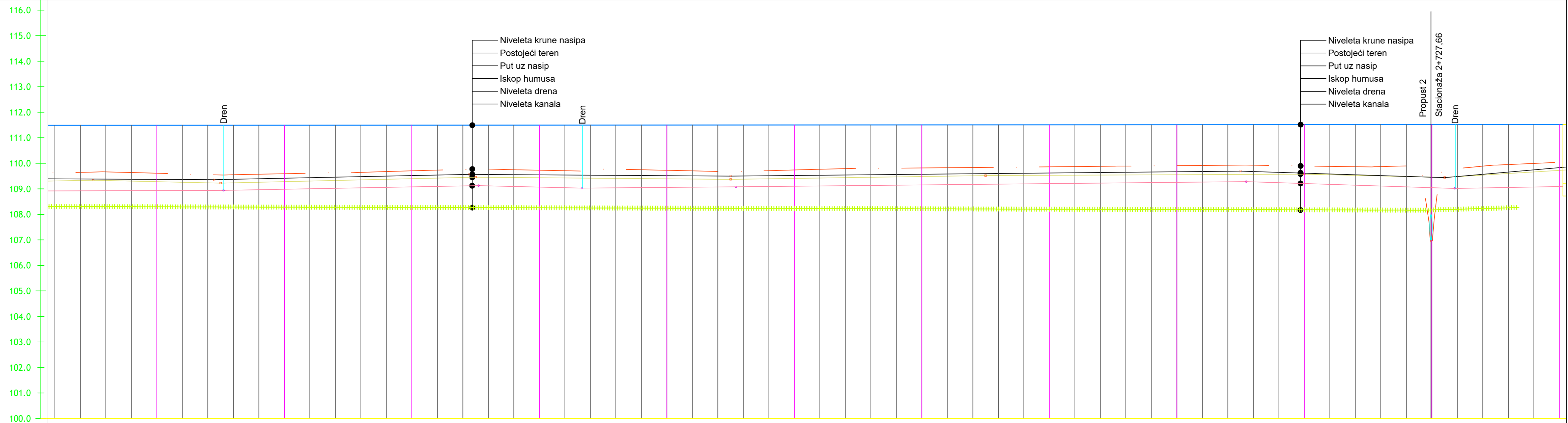

Oznaka profila	P45	P46	P47	P48	P49	P50	P51	P52	P53	P54	P55	P56
Stacionaže [km+m]												
Kota terena [mn.m.]												
Kota krune nasipa-zida [mn.m.]												
Kota iskopa humusa [mn.m.]												
Uzdužni pad [%]				0.005%								
Uzdužni pad drena [%]	0.033%		0.185%	-0.238%	0.081%		0.101%		-0.325%			
Uzdužni pad kanala [%]	99.97	100.00		-0.026%								
DESNO Hor. Zakrivljenost ----- LIJEVO			L=326.94m R=1000.00m	40.6m	60.37		200.11		81.8m		L=66.10m R=300.00m	
Kota puta uz nasip [mn.m.]									L=197.73m			L=35.07m

IZMJENA BR.	OPIS	DATUM	POTPIS
INVESTITOR I NARUČITELJ: HRVATSKE VODE 10 000 ZAGREB Ulica grada Vukovara 220 OIB: 28921383001		  INSTITUT IGH d.d. ZAVOD ZA HIDROTEHNIKU, GEOTEHNIKU I ZAŠTITU OKOLIŠA 10 000 ZAGREB, J. RAKUŠE 1	
VRSTA PROJEKTA (RAZINA I STRUKA): GLAVNI GRAĐEVINSKI PROJEKT		ZAJEDNIČKA OZNAKA PROJEKTA: GP-5560/18	
GRAĐEVINA: IZGRADNJA NASIPA KUPE, OBALOUTVRDE I ZAŠTITNOG ZIDA NA LIJEVOJ OBALI KUPE OD NASELJA SELCE DO REČICE - 5. etapa			
MAPA: H5/6			
SADRŽAJ: UZDUŽNI PROFIL 2+200,00 - 2+750,00			MJERILO: 1:1000/100
PROJEKTANT: NATALIA STOJIĆ, dipl.ing. grad. 			DATUM: siječanj 2021.
SURADNICI: Mr. sc. ARIJANA SENIĆ ŠANTAK, dipl. ing. grad. ZORAN VLAINIĆ, mag.ing.aedif. DORJA TEČIĆ, mag. ing. aedif. MONIKA DELAČ, mag. ing. aedif. ANA HRSKANOVIĆ, mag. ing. aedif. KARLO MILETIĆ, mag. ing. aedif. NIKOLA MUDRIĆ, mag. ing. aedif. DOMAGOJ VINCEK, mag. ing. aedif. MAURO KURILIĆ, mag. ing. aedif. JERONIM HRKAC, mag. ing. aedif.			BROJ PROJEKTA: 72350-60/18 DOKUMENT: 1001.5
OZNAKA DOKUMENTA: IGH - SAV - GP - 5560/18 - H5/6 - 1001.5 - 1			

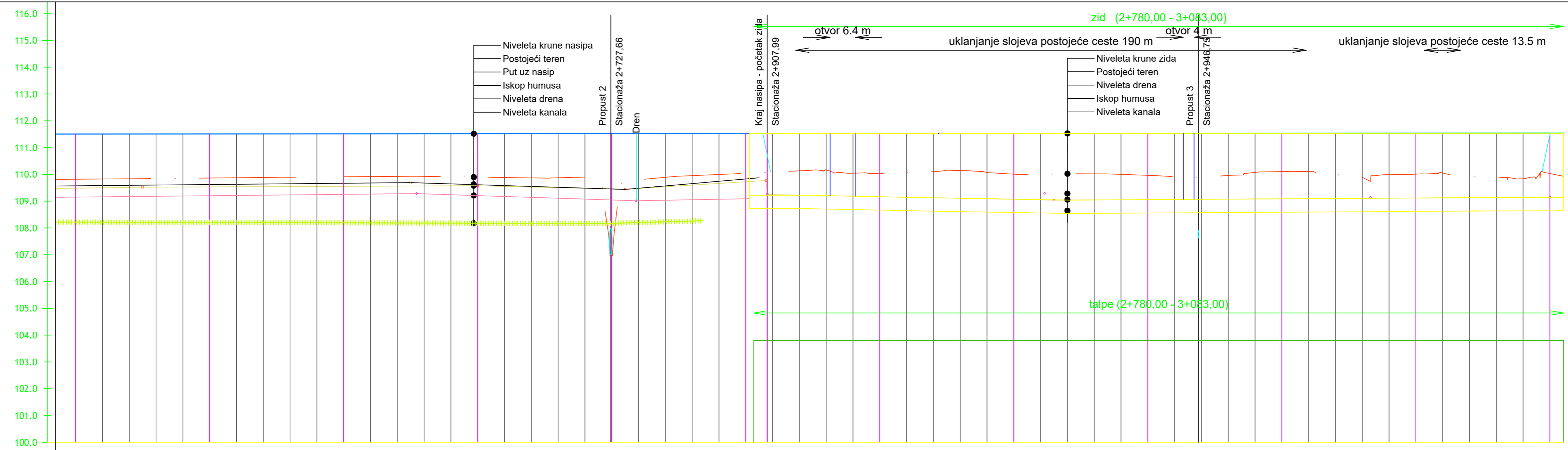

Oznaka profila	P52	P53	P54	P55	P56	P57	P58	P59	P60	P61	P62
Stacionaže [km+m]	2+550	2+600	2+650	2+700	2+750	2+800	2+850	2+900	2+950	3+000	3+050
Kota terena [mn.m.]	109.84	109.89	109.93	109.86	106.91	110.14	110.12	110.02	109.90	109.99	109.93
Kota krune nasipa-zida [mn.m.]	111.51	111.51	111.51	111.52	111.51	111.52	111.53	111.53	111.53	111.53	111.53
Kota iskopa [mn.m.]	109.52	109.54	109.56	109.52	109.55	108.75	108.12	108.04	108.07	108.10	108.13
Uzdužni pad [%]	0.005%										
Uzdužni pad drena [%]	0.101% 200.11		-0.325% 81.8m			0.181% 152.45		-0.127% 121.6m		0.192% 66.93	
Uzdužni pad kanala [%]	0.278% 352.89										
DESNO Hor. Zakrivljenost ----- LIJEVO	L=197.73m L=66.10m R=300.00m L=35.07m L=92.38m R=210.00m L=32.17m L=39.69m R=1000.00m										
Kota puta uz nasip [mn.m.]	109.69	109.64	109.68	109.69	109.54	109.43	109.58	109.87	109.87	109.87	109.87

IZMJENA BR.	OPIS	DATUM	POTPIS
INVESTITOR I NARUČITELJ: HRVATSKE VODE 10 000 ZAGREB Ulica grada Vukovara 220 OIB: 28921383001			
VRSTA PROJEKTA (RAZINA I STRUKA): GLAVNI GRAĐEVINSKI PROJEKT		ZAJEDNIČKA OZNAKA PROJEKTA: GP-5560/18	
GRAĐEVINA: IZGRADNJA NASIPA KUPE, OBALOUTVRDE I ZAŠTITNOG ZIDA NA LIJEVOJ OBALI KUPE OD NASELJA SELCE DO REČICE - 5. etapa			
MAPA: H5/6			
SADRŽAJ: UZDUŽNI PROFIL 2+550,00 - 3+050,00			
PROJEKTANT: NATALIA STOJIĆ, dipl.ing. grad.		MJERILO: 1:1000/100	
		DATUM: siječanj 2021.	
SURADNICI: Mr. sc. ARIJANA SENIĆ ŠANTAK, dipl. ing.grad. ZORAN VLAINIĆ, mag.ing.aedif. DORJA TEČIĆ, mag. ing. aedif. MONIKA DELAČ, mag. ing. aedif. ANA HRSKANOVIĆ, mag. ing. aedif. KARLO MILETIĆ, mag. ing. aedif. NIKOLA MUDRIĆ, mag. ing. aedif. DOMAGOJ VINCEK, mag. ing. aedif. MAURO KURILIĆ, mag. ing. aedif. JERONIM HRKAČ, mag. ing. aedif.		BROJ PROJEKTA: 72350-60/18	
OZNAKA DOKUMENTA: IGH - SAV - GP - 5560/18 - H5/6 - 1001.6 - 1		DOKUMENT: 1001.6	

Dionica 1
M:1:1000/100

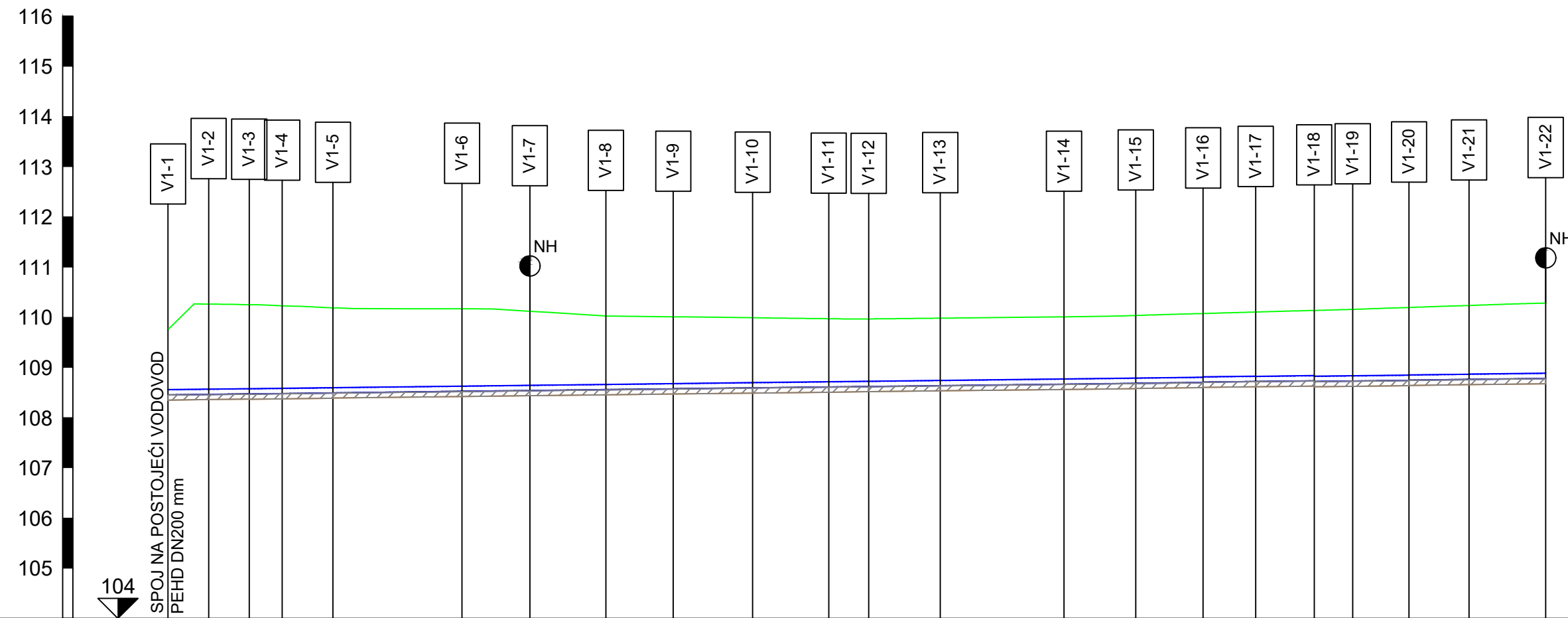

Naziv i razmak čvora	V1-1 8.09	V1-2 8.10	V1-3 6.56	V1-4 10.13	V1-5 25.75	V1-6 13.52	V1-7 15.16	V1-8 13.44	V1-9 15.83	V1-10 15.17	V1-11 7.97	V1-12 14.26	V1-13 24.69	V1-14 14.31	V1-15 13.42	V1-16 10.49	V1-17 11.66	V1-18 7.68	V1-19 11.24	V1-20 11.96	V1-21 15.29	V1-22	
Visina terena [mn.m.]	109.75	110.26	110.25	110.23	110.19	110.17	110.12	110.03	110.01	109.99	109.97	109.97	109.98	110.01	110.03	110.07	110.10	110.14	110.16	110.19	110.23	110.28	
Visina nivelete [mn.m.]	108.45	108.46	108.47	108.48	108.49	108.52	108.54	108.56	108.57	108.59	108.61	108.62	108.64	108.67	108.68	108.70	108.71	108.72	108.73	108.74	108.75	108.76	108.78
Dubina nivelete [m]	1.30	1.80	1.77	1.78	1.75	1.64	1.58	1.47	1.43	1.40	1.36	1.35	1.34	1.34	1.35	1.37	1.36	1.40	1.41	1.43	1.45	1.50	
Dubina dna rova [m]	1.41	1.90	1.88	1.85	1.80	1.75	1.68	1.57	1.54	1.50	1.46	1.45	1.45	1.45	1.45	1.48	1.47	1.49	1.51	1.52	1.53	1.56	1.61
Duljina/Pad	274.72 m																						
Materijal i profil cijevi	PEHD DN 200 mm																						
Horizontalni kut - Lijevo		5.21°	5.27°	3.27°	6.70°	1.80°	0.32°	-0.00°	-0.00°	-0.30°	-0.66°	-0.62°	-0.65°	0.42°	2.53°	3.12°	2.84°	2.74°	2.69°	3.14°	3.20°		
Vertikalni kut - Gore		0.00°	-0.00°	0.00°	-0.00°	0.00°	0.00°	-0.00°	0.00°	-0.00°	0.00°	0.00°	-0.00°	-0.00°	-0.00°	-0.00°	0.00°	0.00°	-0.00°	-0.00°	-0.00°		
Stacionaže čvorova	0+000.00	0+068.09	0+116.19	0+162.75	0+202.88	0+268.63	0+327.15	0+382.31	0+430.75	0+482.65	0+531.75	0+580.72	0+629.98	0+679.47	0+729.18	0+779.00	0+828.99	0+879.13	0+929.42	0+979.86	1+030.45	1+081.15	

IZMJENA BR.	OPIS	DATUM	POTPIS
INVESTITOR I NARUČITELJ: HRVATSKE VODE 10 000 ZAGREB Ulica grada Vukovara 220 OIB: 28921383001		 INSTITUT IGH d.d. ZAVOD ZA PROJEKTIRANJE 10 000 ZAGREB, J. RAKUŠE 1	
VRSTA PROJEKTA (RAZINA I STRUKA): GLAVNI GRAĐEVINSKI PROJEKT		ZAJEDNIČKA OZNAKA PROJEKTA: GP-5560/18	
GRAĐEVINA: IZGRADNJA NASIPA KUPE, OBALOUTVRDE I ZAŠTITNOG ZIDA NA LIJEVOJ OBALI KUPE OD NASELJA SELCE DO REČICE - 5. etapa			
MAPA: H5/6			
SADRŽAJ: UZDUŽNI PROFIL IZMJEŠTANJA VODOVODA DIONICA 1			
PROJEKTANT: HRVOJE BARBARIĆ, dipl.ing. građ.		MJERILO: 1:1000/100	
 Hrvoje Barbarić mag. ing. aedif. građ. inženjer Ovlašteni inženjer građevinarstva G 4711		DATUM: siječanj 2021.	
		BROJ PROJEKTA: 72350-60/18	
		DOKUMENT: 1001.7	
SURADNICI: JERONIM HRKAČ, mag.ing.aedif.			
OZNAKA DOKUMENTA: IGH - SAV - GP - 5560/18 - H5/6 - 1001.7 - 1			

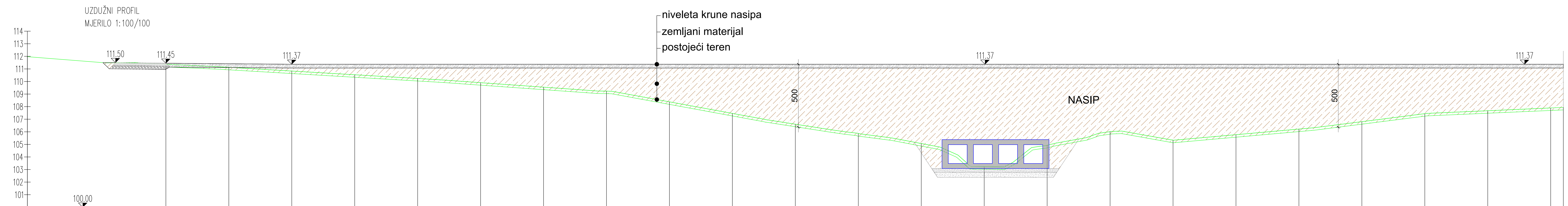

OZNAKE PROFILA	0+00.00*	1*	2*	3*	4*	5*	6*	7*	8*																
STACIONAŽE	0+00.00*	0+11.00*	0+26.00*	0+41.00*	0+56.00*	0+71.00*	0+91.00*	0+111.00*	0+122.00*																
KOTE TERENA		111.372	111.128	110.852	110.536	110.240	109.908	109.551	109.235	108.382	107.463	106.605	105.857	105.070	103.228	104.928	106.009	105.332	105.772	106.217	106.807	107.444	107.677	107.896	
KOTE NIVELETE	111.970	111.450	111.370	111.370	111.370	111.370	111.370	111.370	111.370	111.370	111.370	111.370	111.370	111.370	111.370	111.370	111.370	111.370	111.370	111.370	111.370	111.370	111.370	111.370	111.370

IZMJENA BR.	OPIS	DATUM	POTPIS
INVESTITOR I NARUČITELJ: HRVATSKE VODE 10 000 ZAGREB Ulica grada Vukovara 220 OIB: 28921383001		 INSTITUT IGH d.d. ZAVOD ZA HIDROTEHNIKU, GEOTEHNIKU I ZAŠTITU OKOLIŠA 10 000 ZAGREB, J. RAKUŠE 1	
VRSTA PROJEKTA (RAZINA I STRUKA): GLAVNI GRAĐEVINSKI PROJEKT		ZAJEDNIČKA OZNAKA PROJEKTA: GP-5560/18	
GRAĐEVINA: IZGRADNJA NASIPA KUPE, OBALOUTVRDE I ZAŠTITNOG ZIDA NA LIJEVOJ OBALI KUPE OD NASELJA SELCE DO REČICE - 5. etapa			
MAPA: H5/6			
SAĐRŽAJ: UZDUŽNI PROFIL PRIJELAZA NASIPA PREKO VODOTOKA REČICA			
PROJEKTANT: NATALIA STOJČIĆ, dipl.ing. grad.		MJERILO: 1:100	
 NATALIA STOJČIĆ Odbor za projektiranje OIB: 4038671		DATUM: siječanj 2021.	
SURADNICI: Mr. sc. ARIJANA SENIĆ ŠANTAK, dipl.ing.grad. ZORAN VLAINIĆ, mag.ing.aedif. DORJA TEČIĆ, mag.ing.aedif. MONIKA DELAČ, mag.ing.aedif. ANA HRŠKANOVIĆ, mag.ing.aedif. KARLO MILETIĆ, mag.ing.aedif. NIKOLA MUDRIĆ, mag.ing.aedif. DOMAGOJ VINCEK, mag.ing.aedif. MAURO KURILIĆ, mag.ing.aedif. JERONIM HRKAC, mag.ing.aedif.		BROJ PROJEKTA: 72350-60/18 DOKUMENT: 1001.8	
OZNAKA DOKUMENTA: IGH - SAV - GP - 5560/18 - H5/6 - 1001.8 - 1			

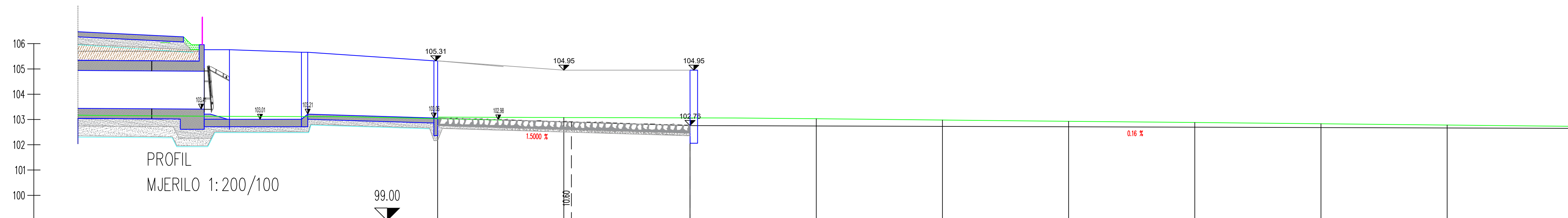

OZNAKE PROFILA	1	10.000	2	10.000	3	10.000	4	10.000	5	10.000	6	10.000	7	10.000	8	10.000	9	10.000	10
STACIONAŽE	-0.00	10.00	20.00	30.00	40.00	50.00	60.00	70.00	80.00	90.00									
KOTE TERENA	103.091	103.078	103.065	103.028	102.979	102.929	102.880	102.830	102.780	102.731									
KOTE NIVELETE	103.060	102.910	102.760	102.744	102.729	102.713	102.697	102.681	102.666	102.650									

IZMJENA BR.	OPIS	DATUM	POTPIS
INVESTITOR I NARUČITELJ: HRVATSKE VODE 10 000 ZAGREB Ulica grada Vukovara 220 OIB: 28921383001		 INSTITUT IGH d.d. ZAVOD ZA HIDROTEHNIKU, GEOTEHNIKU I ZAŠTITU OKOLIŠA 10 000 ZAGREB, J. RAKUŠE 1	
VRSTA PROJEKTA (RAZINA I STRUKA): GLAVNI GRAĐEVINSKI PROJEKT		ZAJEDNIČKA OZNAKA PROJEKTA: GP-5560/18	
GRAĐEVINA: IZGRADNJA NASIPA KUPE, OBALOUTVRDE I ZAŠTITNOG ZIDA NA LIJEVOJ OBALI KUPE OD NASELJA SELCE DO REČICE - 5. etapa			
MAPA: H5/6			
SADRŽAJ: UZDUŽNI PROFILI UREĐENJA VODOTOKA NIZVODNO OD PROPUSTA REČICA			
PROJEKTANT: NATALIA STOJIĆ, dipl.ing. grad.		MJERILO: 1:100/200	
 NATALIA STOJIĆ dipl.ing. grad. OIB: 4058/1		DATUM: siječanj 2021..	
SURADNICI: Mr. sc. ARIJANA SENIĆ ŠANTAK, dipl. ing. grad. ZORAN VLAINIĆ, mag.ing.aedif. DORJA TEČIĆ, mag. ing. aedif. MONIKA DELAČ, mag. ing. aedif. ANA HRSKANOVIĆ, mag. ing. aedif. KARLO MILETIĆ, mag. ing. aedif. NIKOLA MUDRIĆ, mag. ing. aedif. DOMAGOJ VINCEK, mag. ing. aedif. MAURO KURILIĆ, mag. ing. aedif. JERONIM HRKAČ, mag. ing. aedif.		BROJ PROJEKTA: 72350-60/18 DOKUMENT: 1001.9	
OZNAKA DOKUMENTA: IGH - SAV - GP - 5560/18 - H5/6 -1001.9- 1			

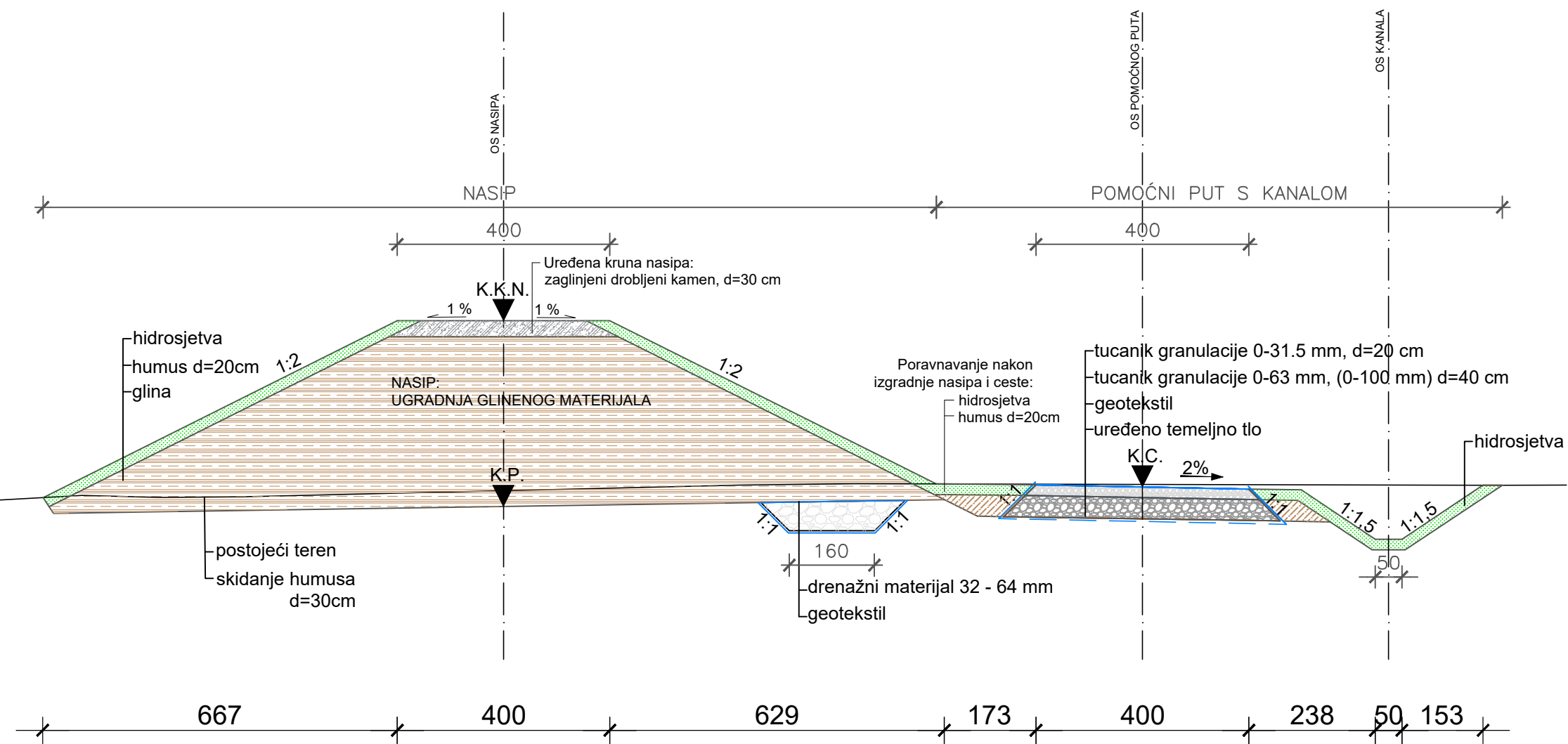

IZMJENA BR.	OPIS	DATUM	POTPIS
INVESTITOR I NARUČITELJ:			
HRVATSKE VODE 10 000 ZAGREB Ulica grada Vukovara 220 OIB: 28921383001		 INSTITUT IGH d.d. ZAVOD ZA HIDROTEHNIKU, GEOTEHNIKU I ZAŠTITU OKOLIŠA 10 000 ZAGREB, J. RAKUŠE 1	
VRSTA PROJEKTA (RAZINA I STRUKA):		ZAJEDNIČKA OZNAKA PROJEKTA:	
GLAVNI GRAĐEVINSKI PROJEKT		GP-5560/18	
GRAĐEVINA: IZGRADNJA NASIPA KUPE, OBALOUTVRDE I ZAŠTITNOG ZIDA NA LIJEVOJ OBALI KUPE OD NASELJA SELCE DO REČICE - 5. etapa			
MAPA: H5/6			
SADRŽAJ: KARAKTERISTIČNI PRESJEK NASIPA I SERVISNE CESTE			
PROJEKTANT: NATALIA STOJIĆ, dipl.ing. građ.		MJERILO: 1:100	
 NATALIA STOJIĆ dipl.ing.građ. Ovlaštena inženjerka građevinarstva G 4056/1		DATUM: siječanj 2021.	
SURADNICI:		BROJ PROJEKTA: 72350-60/18	
Mr. sc. ARIJANA SENIĆ ŠANTAK, dipl. ing.građ. ZORAN VLAINIĆ, mag.ing.aedif. DORJA TEČIĆ, mag. ing. aedif. MONIKA DELAČ, mag. ing. aedif. ANA HRSKANOVIĆ, mag. ing. aedif. KARLO MILETIĆ, mag. ing. aedif. NIKOLA MUDRIĆ, mag. ing. aedif. DOMAGOJ VINCEK, mag. ing. aedif. MAURO KURILIĆ, mag. ing. aedif. JERONIM HRKAČ, mag. ing. aedif.		DOKUMENT: 1501	
OZNAKA DOKUMENTA: IGH - SAV - GP - 5560/18 - H5/6 - 1501 - 1			

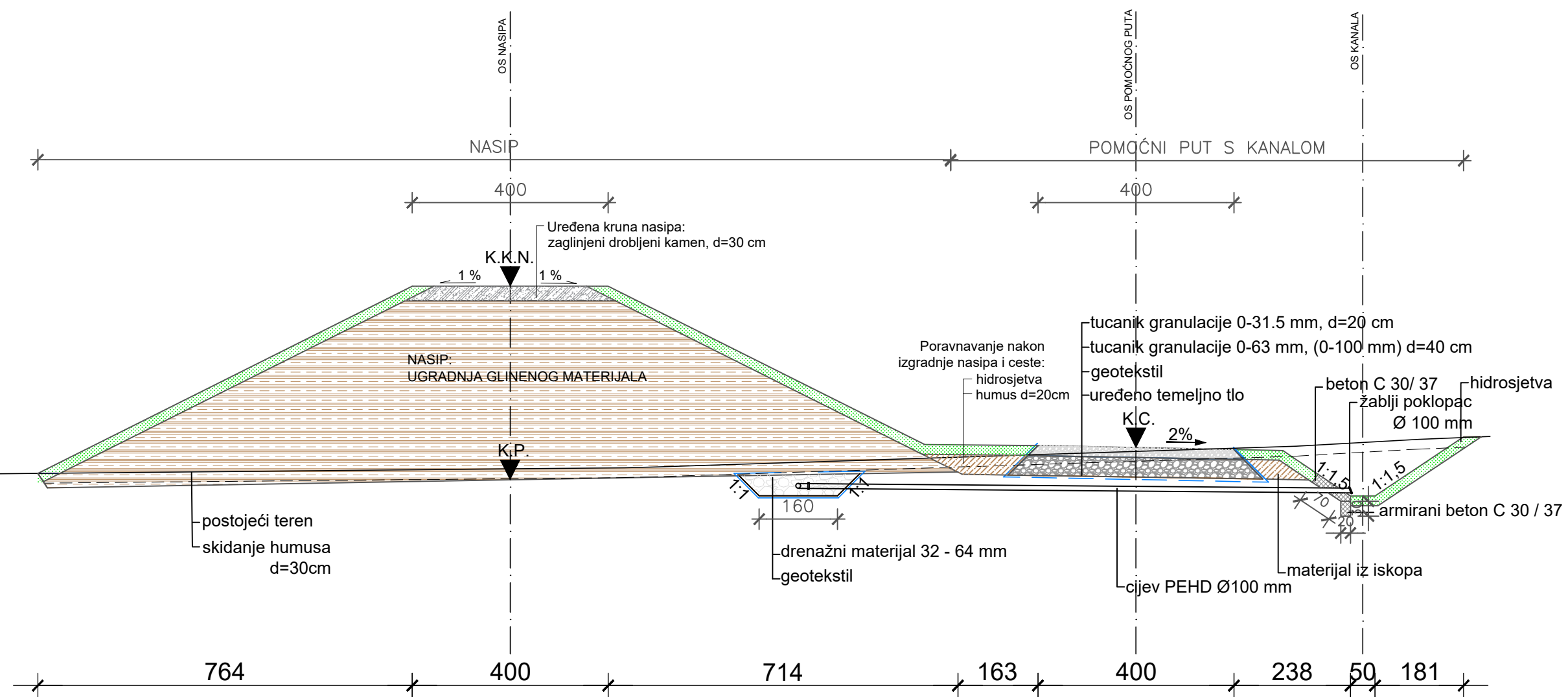

IZMJENA BR.	OPIS	DATUM	POTPIS
INVESTITOR I NARUČITELJ:			
HRVATSKE VODE 10 000 ZAGREB Ulica grada Vukovara 220 OIB: 28921383001		 IGH INSTITUT IGH d.d. ZAVOD ZA HIDROTEHNIKU, GEOTEHNIKU I ZAŠTITU OKOLIŠA 10 000 ZAGREB, J. RAKUŠE 1	
VRSTA PROJEKTA (RAZINA I STRUKA):		ZAJEDNIČKA OZNAKA PROJEKTA:	
GLAVNI GRAĐEVINSKI PROJEKT		GP-5560/18	
GRAĐEVINA: IZGRADNJA NASIPA KUPE, OBALOUTVRDE I ZAŠTITNOG ZIDA NA LIJEVOJ OBALI KUPE OD NASELJA SELCE DO REČICE - 5. etapa			
MAPA: H5/6			
SADRŽAJ: KARAKTERISTIČNI PRESJEK DRENAŽNE ODVODNJE NASIPA			
PROJEKTANT: NATALIA STOJČIĆ, dipl.ing. građ.		MJERILO: 1:100	
 NATALIA STOJČIĆ dipl.ing.građ. Ovlaštena inženjerka građevinarstva G 4056/1		DATUM: siječanj 2021.	
SURADNICI:		BROJ PROJEKTA: 72350-60/18	
Mr. sc. ARIJANA SENIĆ ŠANTAK, dipl. ing.građ. ZORAN VLAINIĆ, mag.ing.aedif. DORJA TEČIĆ, mag. ing. aedif. MONIKA DELAČ, mag. ing. aedif. ANA HRSKANOVIĆ, mag. ing. aedif. KARLO MILETIĆ, mag. ing. aedif. NIKOLA MUDRIĆ, mag. ing. aedif. DOMAGOJ VINCEK, mag. ing. aedif. MAURO KURILIĆ, mag. ing. aedif. JERONIM HRKAČ, mag. ing. aedif.		DOKUMENT: 1502	
OZNAKA DOKUMENTA: IGH - SAV - GP - 5560/18 - H5/6 - 1502 - 1			

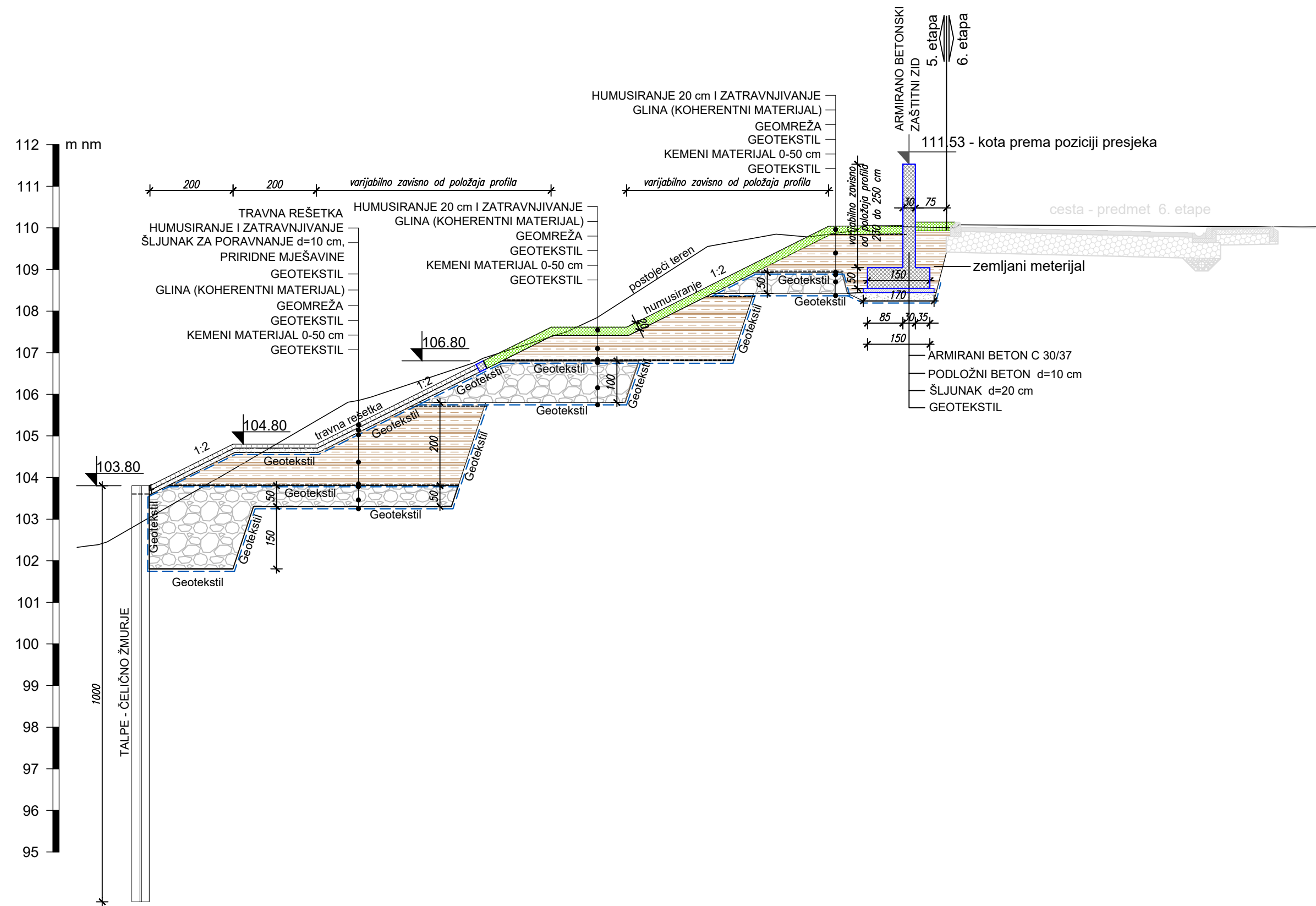

IZMJENA BR.	OPIS	DATUM	POTPIS
INVESTITOR I NARUČITELJ: HRVATSKE VODE 10 000 ZAGREB Ulica grada Vukovara 220 OIB: 28921383001		 IGH INSTITUT IGH d.d. ZAVOD ZA HIDROTEHNIKU, GEOTEHNIKU I ZAŠTITU OKOLIŠA 10 000 ZAGREB, J. RAKUŠE 1	
VRSTA PROJEKTA (RAZINA I STRUKA): GLAVNI GRAĐEVINSKI PROJEKT		ZAJEDNIČKA OZNAKA PROJEKTA: GP-5560/18	
GRAĐEVINA: IZGRADNJA NASIPA KUPE, OBALOUTVRDE I ZAŠTITNOG ZIDA NA LIJEVOJ OBALI KUPE OD NASELJA SELCE DO REČICE - 5. etapa			
MAPA: H5/6			
SADRŽAJ: KARAKTERISTIČNI PRESJEK OBALOUTVRDE			
PROJEKTANT: NATALIA STOJČIĆ, dipl.ing. građ.		MJERILO: 1:100	
 HRVATSKA KOMORA INŽENJERA GRAĐEVINARSTVA Natalia Stojčić dipl.ing.građ. Ovlaštena za izdavanje ovih dokumenata G 4056/1		DATUM: siječanj 2021.	
SURADNICI: Mr. sc. ARIJANA SENIĆ ŠANTAK, dipl. ing.građ. ZORAN VLAINIČ, mag.ing.aedif. DORJA TEČIĆ, mag. ing. aedif. MONIKA DELAČ, mag. ing. aedif. ANA HRSKANOVIĆ, mag. ing. aedif. KARLO MILETIĆ, mag. ing. aedif. NIKOLA MUDRIĆ, mag. ing. aedif. DOMAGOJ VINCEK, mag. ing. aedif. MAURO KURILIĆ, mag. ing. aedif. JERONIM HRKAČ, mag. ing. aedif.		BROJ PROJEKTA: 72350-60/18	
		DOKUMENT: 1503	
OZNAKA DOKUMENTA: IGH - SAV - GP - 5560/18 - H5/6 - 1503 - 1			

NORMALNI POPREČNI PRESJEK ROVA U ZELENOJ POVRŠINI

MJ 1:25

NORMALNI POPREČNI PRESJEK ROVA U ZELENOJ POVRŠINI MJ 1:25

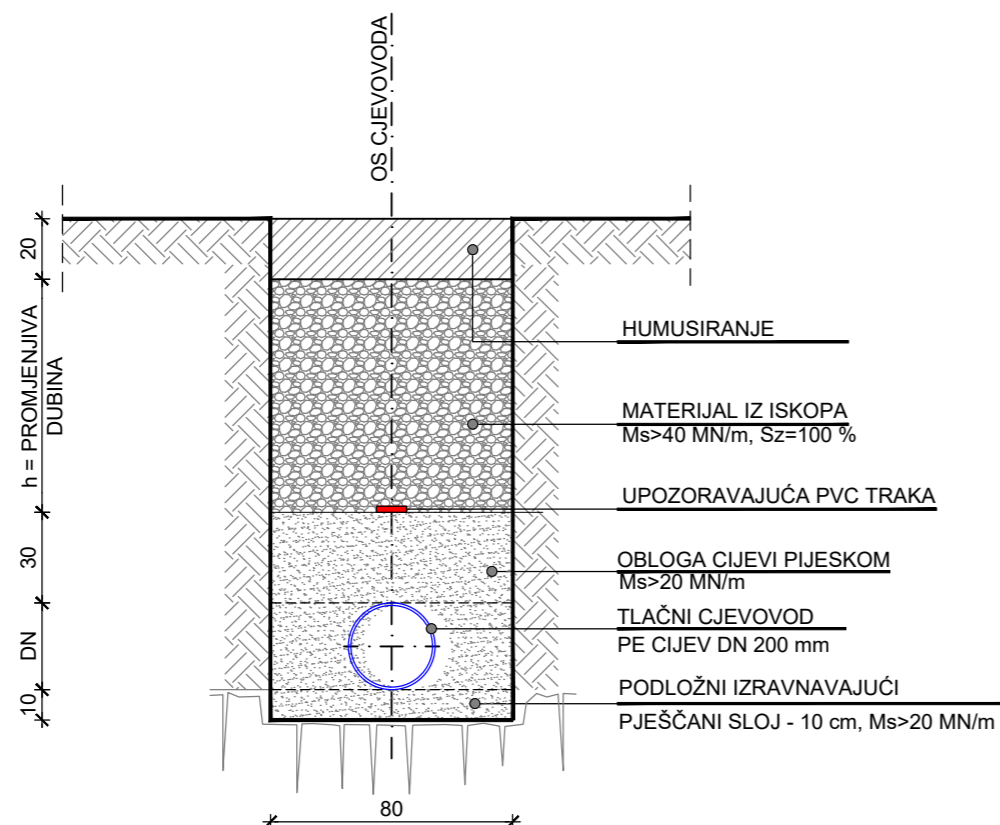

NAPOMENA:

Svijetla širina rova cjevovoda je u funkciji promjera cijevi. U skladu s Europskom normom "Polaganje i ispitivanje kanalizacionih cjevovoda" EN 1610 najmanje širine rova dane su u tablici:

NAZIVNI PROMJER	ŠIRINA ROVA (m)
≤ DN 225	OD + 0,40

DUBINA ROVA (m)	NAJMANJA ŠIRINA ROVA (m)
< 1,00	nije zadana najmanja širina rova
≤ 1,00 ≤ 1,75	0,80
> 1,75 ≤ 4,00	0,90
> 4,00	1,00

IZMJENA BR.	OPIS	DATUM	POTPIS
INVESTITOR I NARUČITELJ:			
HRVATSKE VODE 10 000 ZAGREB Ulica grada Vukovara 220 OIB: 28921383001		 INSTITUT IGH d.d. ZAVOD ZA PROJEKTIRANJE 10 000 ZAGREB, J. RAKUŠE 1	
VRSTA PROJEKTA (RAZINA I STRUKA):		ZAJEDNIČKA OZNAKA PROJEKTA:	
GLAVNI GRAĐEVINSKI PROJEKT		GP-5560/18	
GRAĐEVINA: IZGRADNJA NASIPA KUPE, OBALOUTVRDE I ZAŠTITNOG ZIDA NA LIJEVOJ OBALI KUPE OD NASELJA SELCE DO REČICE - 5. etapa			
MAPA: H5/6			
SADRŽAJ: NPP ROVA U ZELENOJ POVRŠINI			
PROJEKTANT: HRVOJE BARBARIĆ, dipl.ing. građ.		MJERILO: 1:25	
 Hrvatska komora inženjera građevinarstva Hrvoje Barbarić mag.ing.aedif. Ovlašteni inženjer građevinarstva G 4711		DATUM: siječanj 2021.	
		BROJ PROJEKTA: 72350-60/18	
		DOKUMENT: 1504	
SURADNICI: JERONIM HRKAĆ, mag.ing.aedif.			
OZNAKA DOKUMENTA: IGH - SAV - GP - 5560/18 - H5/6 - 1504 - 1			

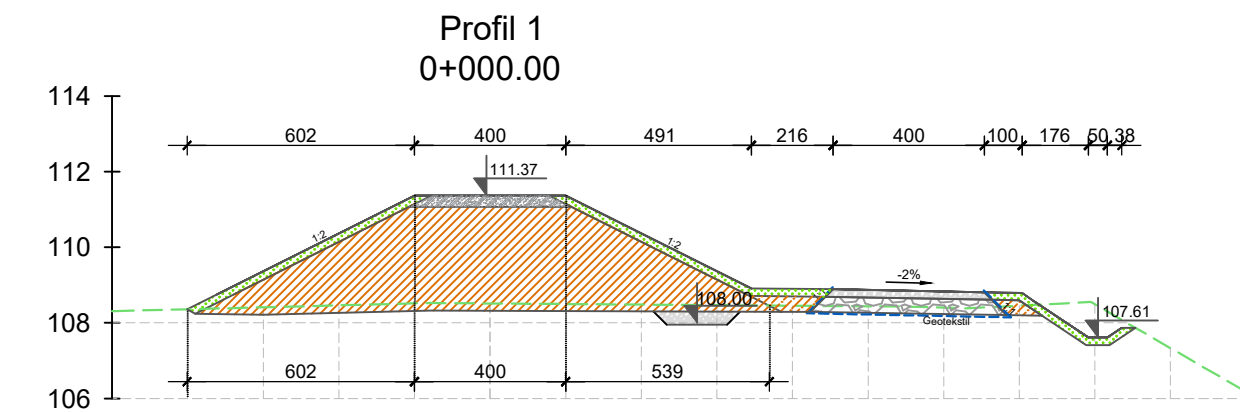

Horizontalna udaljenost (m) Nagib (%)	6.02		4.00		5.39						
	50.00%		00.00%		50.00%						
Udaljenost od osi nasipa [m]	-8.00	-6.00	-2.00	2.00	6.00	8.00	10.00	12.00	14.00	16.00	18.00
Kota terena [mn.m.]	108.36	108.41	108.46	108.51	108.51	108.50	108.48	108.47	108.45	108.49	107.33
Kota iskopa (m n.m.)	108.45	108.45	108.45	108.45	108.45	108.45	108.45	108.21	107.42	107.87	
Kota projektiranog stanja [mn.m.]	108.75	111.35	111.35	111.35	108.75	108.89	108.81	108.79	107.61	107.87	

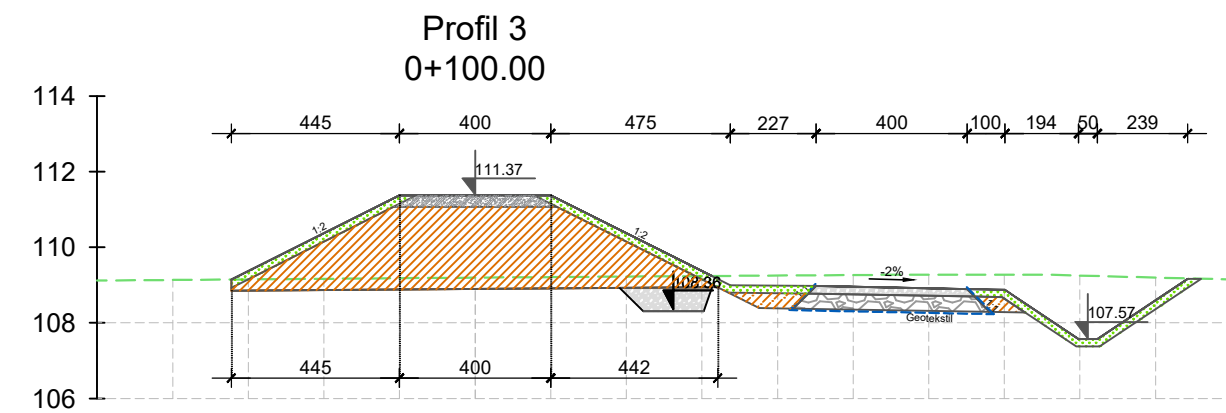

Horizontalna udaljenost (m) Nagib (%)	4.45		4.00		4.42							
	50.00%		00.00%		50.00%							
Udaljenost od osi nasipa [m]	-8.00	-6.00	-2.00	2.00	4.00	6.00	8.00	10.00	12.00	14.00	16.00	18.00
Kota terena [mn.m.]	109.13	109.15	109.17	109.18	109.20	109.22	109.24	109.25	109.26	109.27	109.28	109.25
Kota iskopa (m n.m.)	108.85	108.85	108.89	108.89	108.89	108.89	108.89	108.89	108.89	108.89	108.89	108.89
Kota projektiranog stanja [mn.m.]	109.15	110.49	111.37	111.37	111.37	110.53	109.24	109.07	108.91	108.87	107.57	108.67

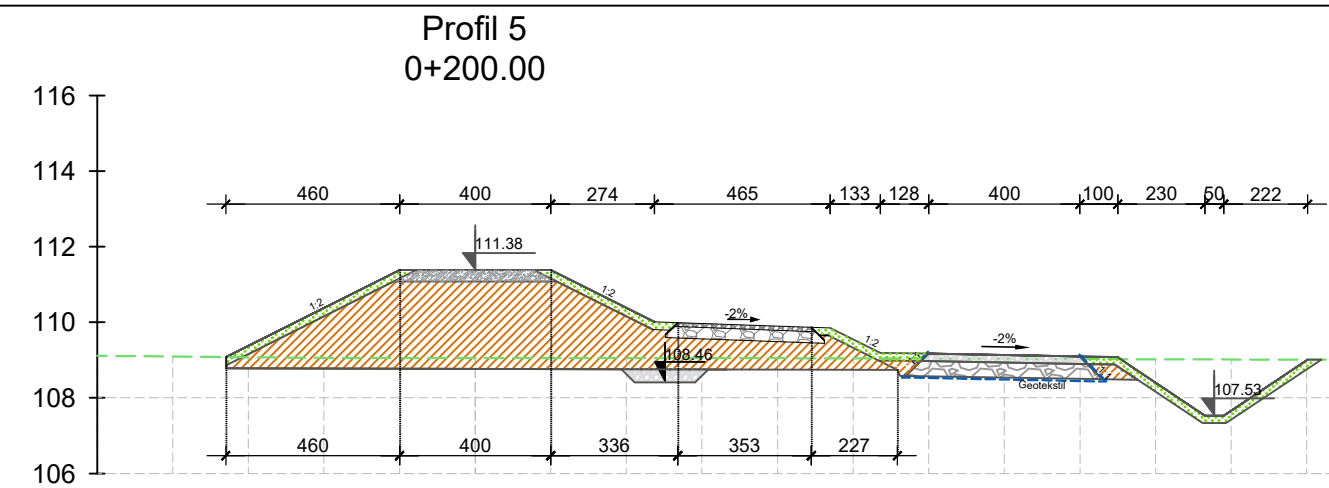

Horizontalna udaljenost (m) Nagib (%)	4.60		4.00		3.36		3.53		2.27				
	50.00%		00.00%		50.00%		2.00%		50.00%				
Udaljenost od osi nasipa [m]	-8.00	-6.00	-2.00	2.00	4.00	6.00	8.00	10.00	12.00	14.00	16.00	18.00	20.00
Kota terena [mn.m.]	109.09	109.07	109.06	109.06	109.05	109.05	109.05	109.05	109.04	109.03	109.03	109.02	109.01
Kota iskopa (m n.m.)	108.91	108.91	108.90	108.90	108.90	108.85	108.85	108.85	109.04	109.04	109.16	108.49	107.33
Kota projektiranog stanja [mn.m.]	109.21	110.42	111.38	111.38	111.38	110.16	109.15	109.15	109.04	109.16	109.09	108.57	109.01

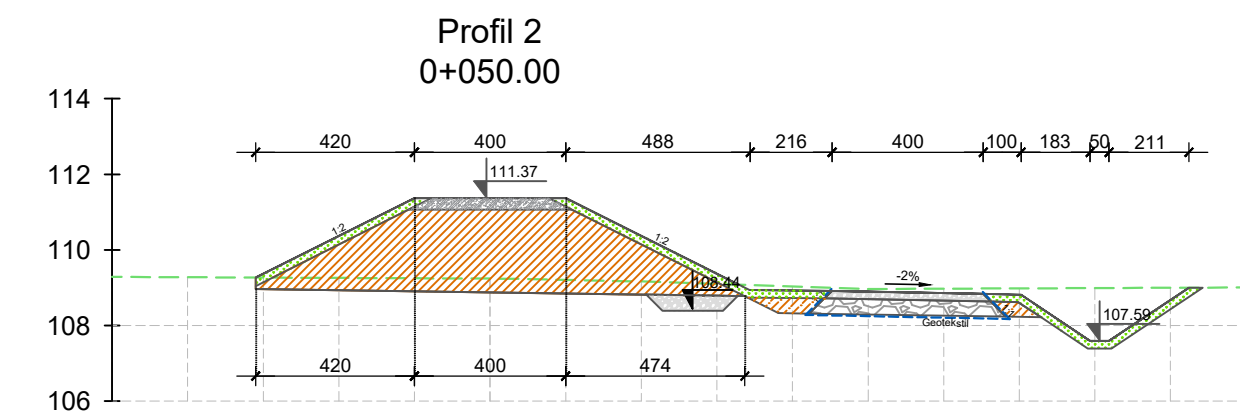

Horizontalna udaljenost (m) Nagib (%)	4.20		4.00		4.74							
	50.00%		00.00%		50.00%							
Udaljenost od osi nasipa [m]	-8.00	-6.00	-2.00	2.00	4.00	6.00	8.00	10.00	12.00	14.00	16.00	18.00
Kota terena [mn.m.]	109.28	109.27	109.26	109.25	109.24	109.21	109.17	109.10	109.03	108.97	108.98	108.99
Kota iskopa (m n.m.)	108.97	108.97	108.89	108.89	108.89	108.78	108.32	108.24	108.24	107.39	107.39	109.00
Kota projektiranog stanja [mn.m.]	109.27	110.53	111.37	111.37	111.37	110.01	109.08	108.92	108.86	108.82	107.59	109.00

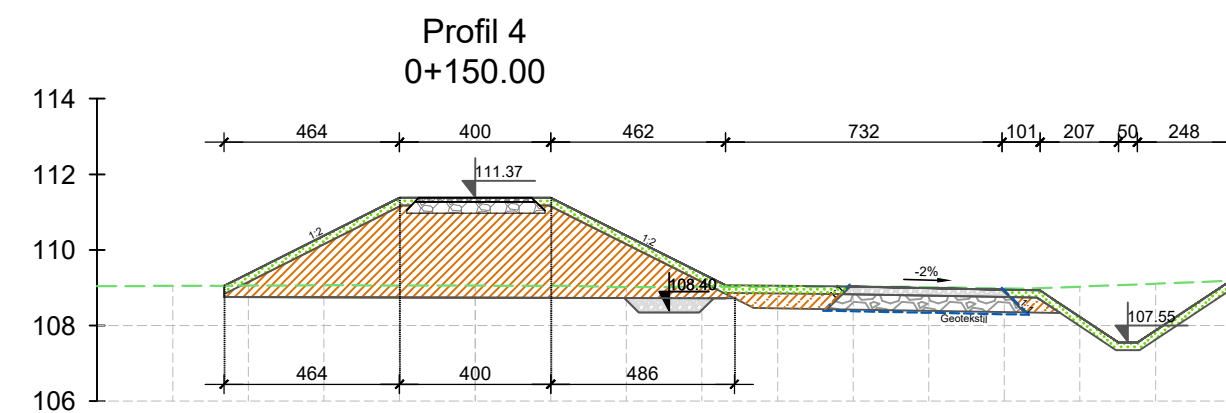

Horizontalna udaljenost (m) Nagib (%)	4.64		4.00		4.86								
	50.00%		00.00%		50.00%								
Udaljenost od osi nasipa [m]	-8.00	-6.00	-2.00	2.00	4.00	6.00	8.00	10.00	12.00	14.00	16.00	18.00	20.00
Kota terena [mn.m.]	109.05	109.06	109.06	109.06	109.02	109.02	109.02	109.03	109.01	108.98	108.98	108.99	108.99
Kota iskopa (m n.m.)	108.92	108.92	108.91	108.88	108.88	108.81	108.81	108.81	108.41	108.35	108.35	107.35	109.20
Kota projektiranog stanja [mn.m.]	109.22	109.70	111.37	111.37	111.37	109.11	109.03	109.01	108.41	108.95	108.52	107.55	109.22

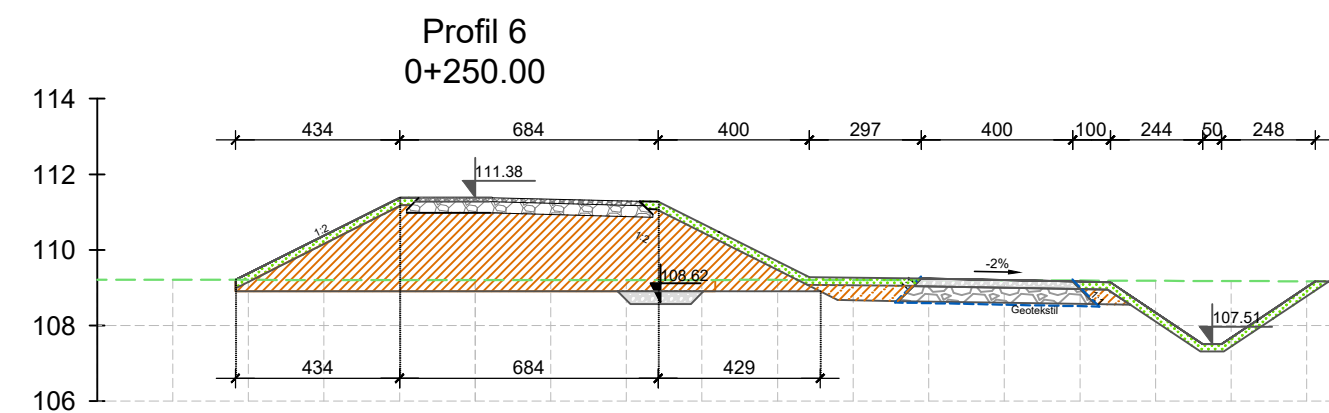

Horizontalna udaljenost (m) Nagib (%)	11.18		4.29										
	50.00%		2.00%										
Udaljenost od osi nasipa [m]	-8.00	-6.00	-2.00	2.00	4.00	6.00	8.00	10.00	12.00	14.00	16.00	18.00	20.00
Kota terena [mn.m.]	109.21	109.21	109.20	109.20	109.21	109.21	109.21	109.20	109.20	109.20	109.19	109.18	109.18
Kota iskopa (m n.m.)	108.90	108.90	108.89	108.89	108.89	108.88	108.88	108.88	108.63	108.63	108.57	108.59	107.31
Kota projektiranog stanja [mn.m.]	109.20	111.38	111.38	111.38	109.44	109.04	109.04	109.20	109.23	109.17	108.59	107.51	109.17

IZMJENA BR.	OPIS	DATUM	POTPIS

INVESTITOR/NARUČITELJ:
HRVATSKE VODE
10 000 ZAGREB
Ulica grada Vukovara 220
OIB: 28921383001



INSTITUT IGH d.d.
ZAVOD ZA HIDROTEHNIKU,
GEOTEHNIKU I ZAŠTITU OKOLIŠA
10 000 ZAGREB, J. RAKUŠE 1

VRSTA PROJEKTA (RAZINA I STRUKA):	ZAJEDNIČKA OZNAKA PROJEKTA:
GLAVNI GRAĐEVINSKI PROJEKT	GP-5560/18

GRAĐEVINA: **IZGRADNJA NASIPA KUPE, OBALOUTVRDE I ZAŠTITNOG ZIDA NA LIJEVOJ OBALI KUPE OD NASELJA SELCE DO REČICE - 5. etapa**

MAPA: **H5/6**

SADRŽAJ: **POPREČNI PRESJECI 0+000,00 - 0+250,00**

PROJEKTANT: NATALIA STOJČIĆ, dipl.ing. grad.	MJERILO:
	1:200

DATUM:
siječanj 2021..

BROJ PROJEKTA:
72350-60/18

DOKUMENT:
1601

SURADNICI:
Mr. sc. **ARIJANA SENIĆ ŠANTAK**, dipl. ing. grad.
ZORAN VLANIĆ, mag. ing. aedif.
DORJA TEČIĆ, mag. ing. aedif.
MONIKA DELAČ, mag. ing. aedif.
ANA HRSKANOVIĆ, mag. ing. aedif.
KARLO MILETIĆ, mag. ing. aedif.
NIKOLA MUDRIĆ, mag. ing. aedif.
DOMAGOJ VINCEK, mag. ing. aedif.
MAURO KURILIĆ, mag. ing. aedif.
JERONIM HRKAČ, mag. ing. aedif.

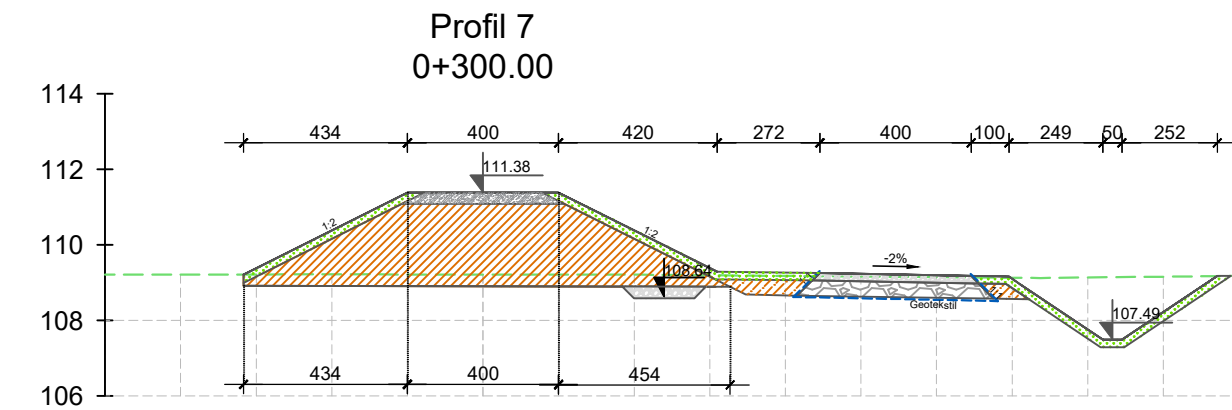

Horizontalna udaljenost (m) Nagib (%)	4.34 50.00%		4.00 00.00%		4.54 50.00%	
Udaljenost od osi nasipa [m]	-8.00	-6.00	-4.00	-2.00	2.00	4.00
Kota terena [mn.m.]	-109.21	-109.22	-109.22	-109.22	-109.21	-109.21
Kota iskopa (m n.m.)	-108.92	-108.91	-108.91	-108.88	-108.86	-108.59
Kota projektiranog stanja [mn.m.]	-109.22	-110.52	-111.38	-111.38	-110.08	-109.16

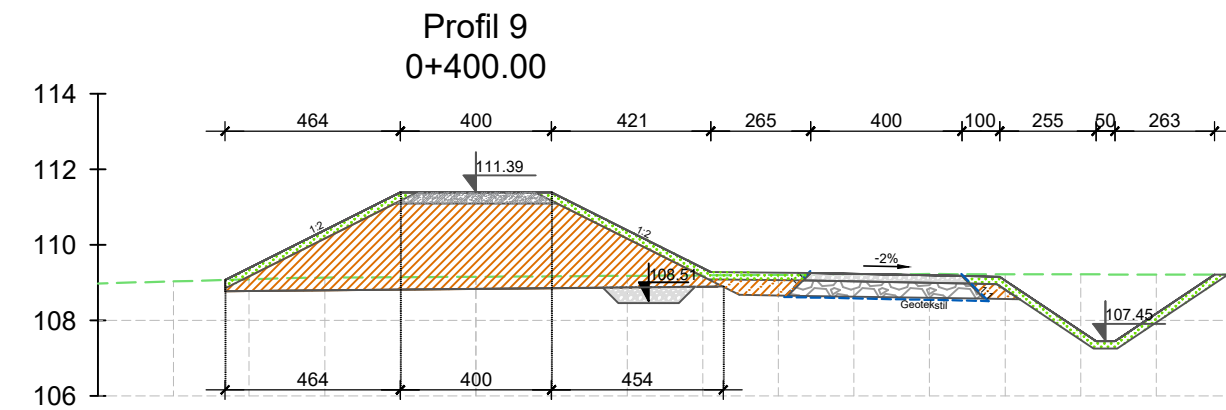

Horizontalna udaljenost (m) Nagib (%)	4.64 50.00%		4.00 00.00%		4.54 50.00%	
Udaljenost od osi nasipa [m]	-8.00	-6.00	-4.00	-2.00	2.00	4.00
Kota terena [mn.m.]	-109.03	-109.09	-109.13	-109.14	-109.18	-109.19
Kota iskopa (m n.m.)	-108.77	-108.84	-108.84	-108.86	-108.89	-108.66
Kota projektiranog stanja [mn.m.]	-109.07	-110.01	-111.39	-111.39	-110.07	-109.16

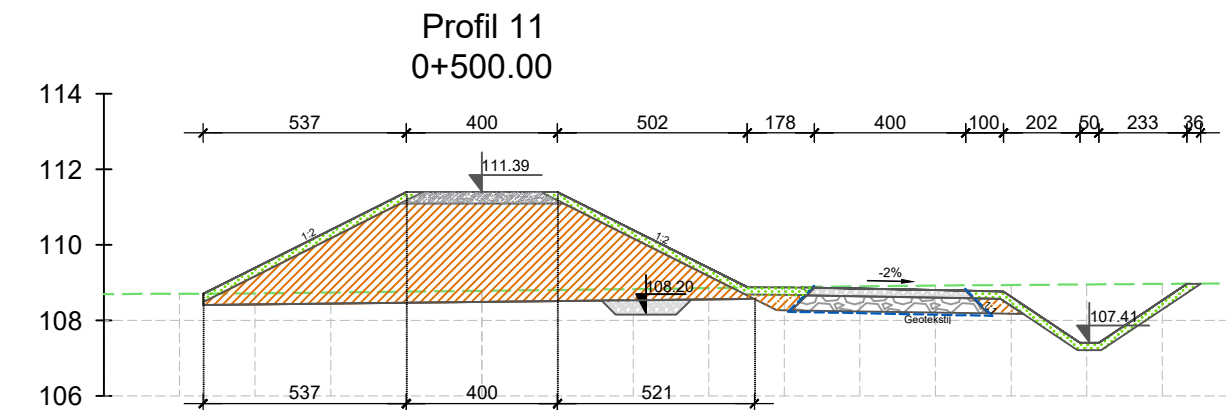

Horizontalna udaljenost (m) Nagib (%)	5.37 50.00%		4.00 00.00%		5.21 50.00%	
Udaljenost od osi nasipa [m]	-8.00	-6.00	-4.00	-2.00	2.00	4.00
Kota terena [mn.m.]	-108.70	-108.71	-108.74	-108.76	-108.81	-108.83
Kota iskopa (m n.m.)	-108.41	-108.41	-108.50	-108.56	-108.60	-108.57
Kota projektiranog stanja [mn.m.]	-108.71	-110.33	-111.39	-111.39	-109.88	-108.87

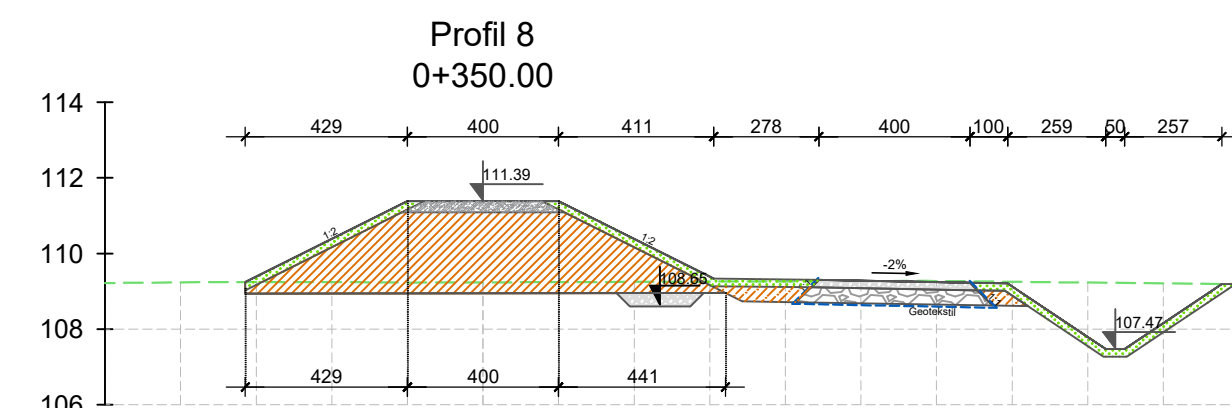

Horizontalna udaljenost (m) Nagib (%)	4.29 50.00%		4.00 00.00%		4.41 50.00%	
Udaljenost od osi nasipa [m]	-8.00	-6.00	-4.00	-2.00	2.00	4.00
Kota terena [mn.m.]	-109.24	-109.24	-109.24	-109.23	-109.25	-109.26
Kota iskopa (m n.m.)	-108.93	-108.95	-108.95	-108.96	-108.71	-108.64
Kota projektiranog stanja [mn.m.]	-109.23	-110.10	-111.39	-111.39	-110.54	-109.26

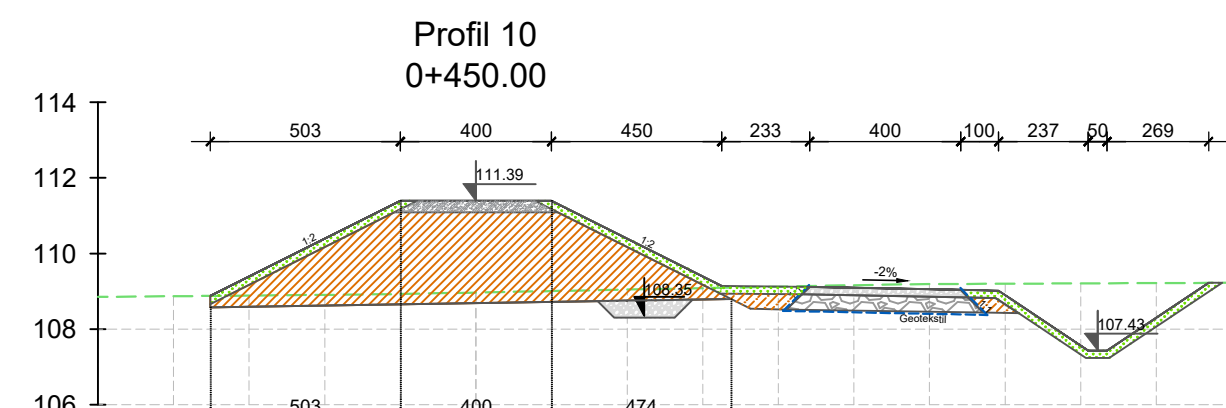

Horizontalna udaljenost (m) Nagib (%)	5.03 50.00%		4.00 00.00%		4.74 50.00%	
Udaljenost od osi nasipa [m]	-8.00	-6.00	-4.00	-2.00	2.00	4.00
Kota terena [mn.m.]	-108.87	-108.89	-108.90	-108.93	-109.01	-109.04
Kota iskopa (m n.m.)	-108.58	-108.69	-108.69	-108.79	-108.52	-108.45
Kota projektiranog stanja [mn.m.]	-108.88	-109.89	-111.39	-111.39	-110.02	-109.09

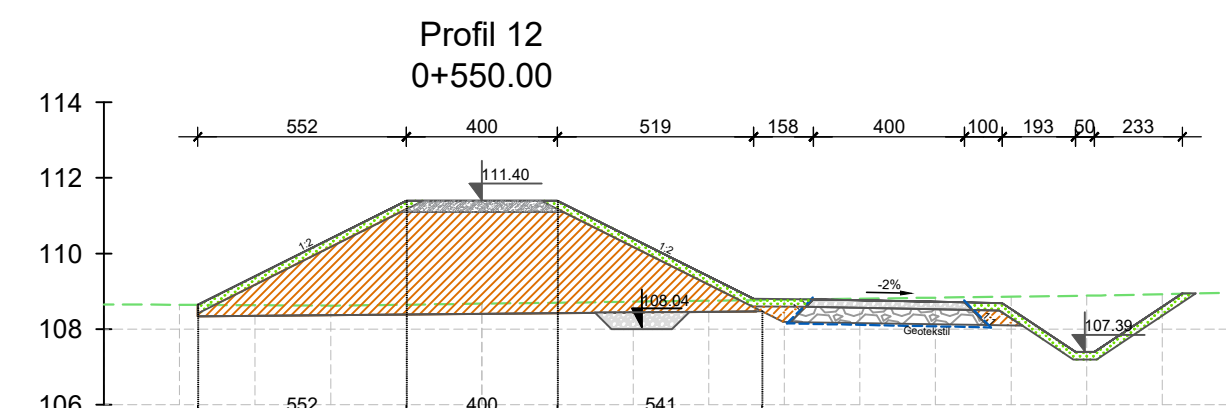

Horizontalna udaljenost (m) Nagib (%)	5.52 50.00%		4.00 00.00%		5.41 50.00%	
Udaljenost od osi nasipa [m]	-8.00	-6.00	-4.00	-2.00	2.00	4.00
Kota terena [mn.m.]	-108.64	-108.63	-108.62	-108.64	-108.70	-108.72
Kota iskopa (m n.m.)	-108.34	-108.34	-108.41	-108.47	-108.79	-108.79
Kota projektiranog stanja [mn.m.]	-108.64	-110.29	-111.40	-111.40	-109.83	-108.77

IZMJENA BR.	OPIS	DATUM	POTPIS
-------------	------	-------	--------

INVESTITOR/NARUČITELJ:
HRVATSKE VODE
10 000 ZAGREB
Ulica grada Vukovara 220
OIB: 28921383001



INSTITUT IGH d.d.
ZAVOD ZA HIDROTEHNIKU,
GEOTEHNIKU I ZAŠTITU OKOLIŠA
10 000 ZAGREB, J. RAKUŠE 1

VRSTA PROJEKTA (RAZINA I STRUKA): GLAVNI GRAĐEVINSKI PROJEKT	ZAJEDNIČKA OZNAKA PROJEKTA: GP-5560/18
--	--

GRADEVINA:
**IZGRADNJA NASIPA KUPE, OBALOUTVRDE I
ZAŠTITNOG ZIDA NA LIJEVOJ OBALI KUPE OD
NASELJA SELCE DO REČICE - 5. etapa**

MAPA: **H5/6**

SADRŽAJ:
POPREČNI PRESJECI 0+300,00 - 0+550,00

PROJEKTANT: NATALIA STOJČIĆ, dipl.ing. grad.	MJERILO: 1:200
	DATUM: siječanj 2021.

SURADNICI: Mr. sc. ARIJANA SENIĆ ŠANTAK, dipl. ing. grad. ZORAN VLAINIĆ, mag.ing.aedif. DORJA TEČIĆ, mag. ing. aedif. ANA HRŠKANOVIĆ, mag. ing. aedif. KARLO MILETIĆ, mag. ing. aedif. NIKOLA MUDRIĆ, mag. ing. aedif. DOMAGOJ VINCEK, mag. ing. aedif. MAURO KURILIĆ, mag. ing. aedif. JERONIM HRKAČ, mag. ing. aedif.	BROJ PROJEKTA: 72350-60/18
	DOKUMENT: 1602

OZNAKA DOKUMENTA:
IGH - SAV - GP - 5560/18 - H5/6 - 1602 - 1

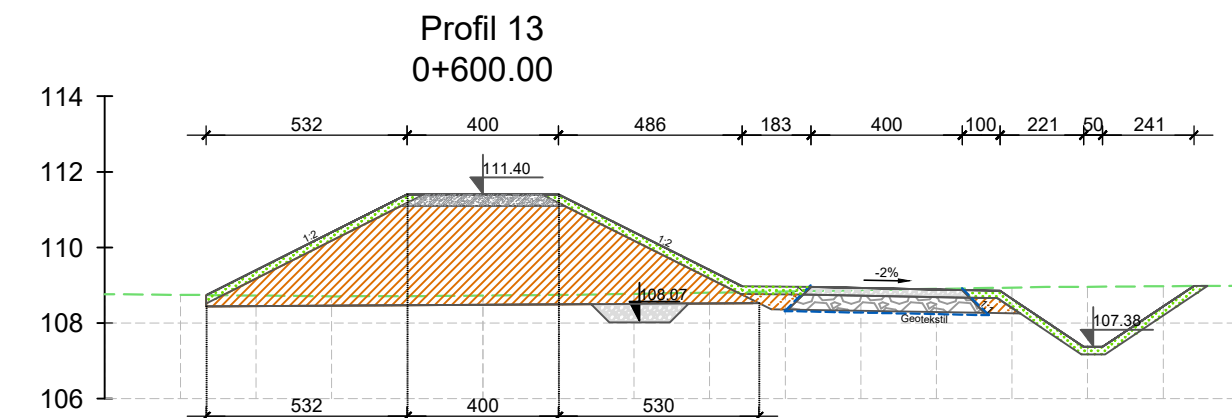

Horizontalna udaljenost (m) Nagib (%)	5.32 50.00%		4.00 00.00%		5.30 50.00%	
Udaljenost od osi nasipa [m]	-8.00	-6.00	-2.00	2.00	6.00	10.00
Kota terena [mn.m.]	-108.75	-108.73	-108.71	-108.74	-108.80	-108.84
Kota iskopa (m n.m.)	-108.74	-108.74	-108.74	-108.74	-108.74	-108.74
Kota projektiranog stanja [mn.m.]	-108.74	-110.35	-111.40	-111.40	-110.38	-108.82

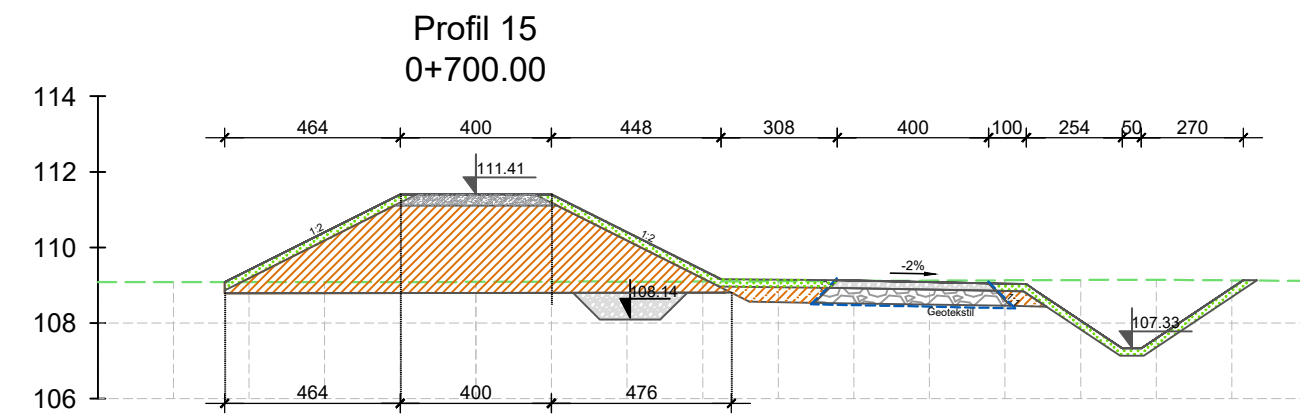

Horizontalna udaljenost (m) Nagib (%)	4.64 50.00%		4.00 00.00%		4.76 50.00%	
Udaljenost od osi nasipa [m]	-8.00	-6.00	-2.00	2.00	6.00	10.00
Kota terena [mn.m.]	-109.08	-109.08	-109.09	-109.09	-109.10	-109.11
Kota iskopa (m n.m.)	-109.08	-109.08	-109.08	-109.08	-109.08	-109.08
Kota projektiranog stanja [mn.m.]	-109.08	-110.48	-111.41	-111.41	-110.48	-109.13

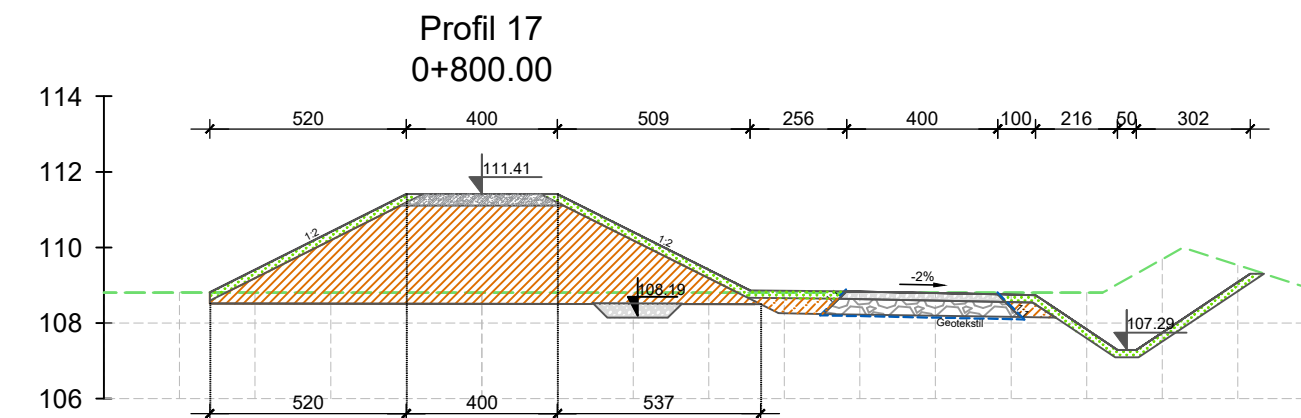

Horizontalna udaljenost (m) Nagib (%)	5.20 50.00%		4.00 00.00%		5.37 50.00%	
Udaljenost od osi nasipa [m]	-8.00	-6.00	-2.00	2.00	6.00	10.00
Kota terena [mn.m.]	-108.81	-108.81	-108.80	-108.80	-108.80	-108.80
Kota iskopa (m n.m.)	-108.81	-108.81	-108.81	-108.81	-108.81	-108.81
Kota projektiranog stanja [mn.m.]	-108.83	-110.41	-111.41	-111.41	-110.37	-108.81

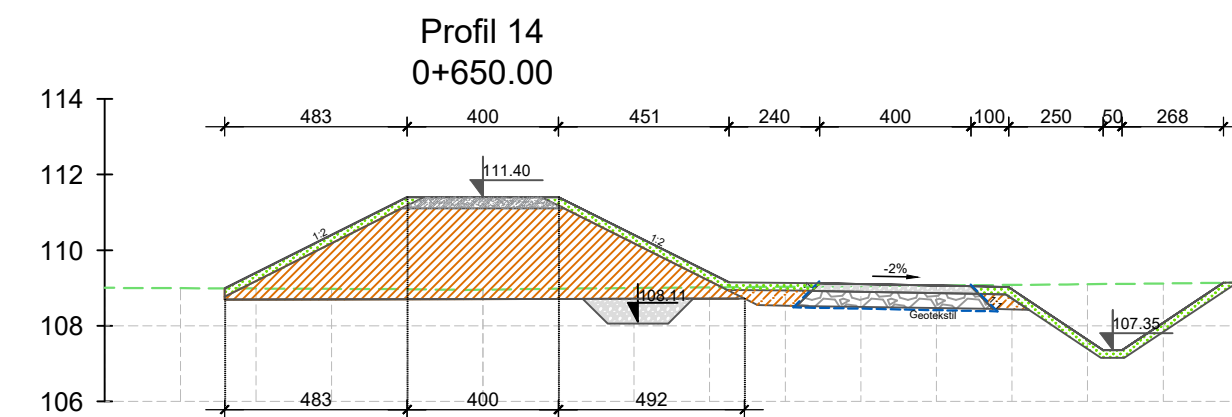

Horizontalna udaljenost (m) Nagib (%)	4.83 50.00%		4.00 00.00%		4.92 50.00%	
Udaljenost od osi nasipa [m]	-8.00	-6.00	-2.00	2.00	6.00	10.00
Kota terena [mn.m.]	-108.99	-108.98	-108.97	-108.98	-109.01	-109.03
Kota iskopa (m n.m.)	-108.99	-108.99	-108.99	-108.99	-108.99	-108.99
Kota projektiranog stanja [mn.m.]	-108.99	-110.45	-111.40	-111.40	-110.45	-109.02

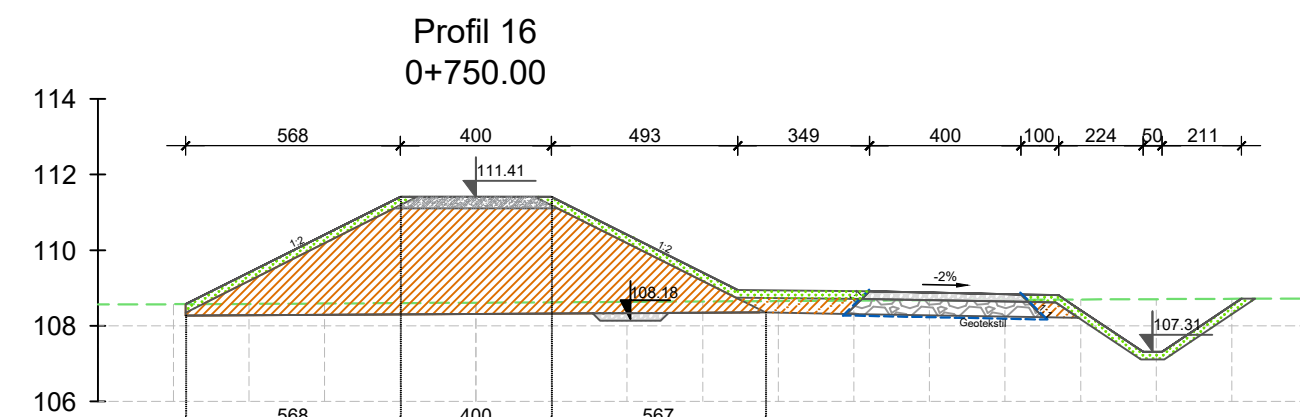

Horizontalna udaljenost (m) Nagib (%)	5.68 50.00%		4.00 00.00%		5.67 50.00%	
Udaljenost od osi nasipa [m]	-8.00	-6.00	-2.00	2.00	6.00	10.00
Kota terena [mn.m.]	-108.57	-108.58	-108.59	-108.60	-108.63	-108.64
Kota iskopa (m n.m.)	-108.57	-108.57	-108.57	-108.57	-108.57	-108.57
Kota projektiranog stanja [mn.m.]	-108.57	-110.31	-111.41	-111.41	-110.32	-108.79

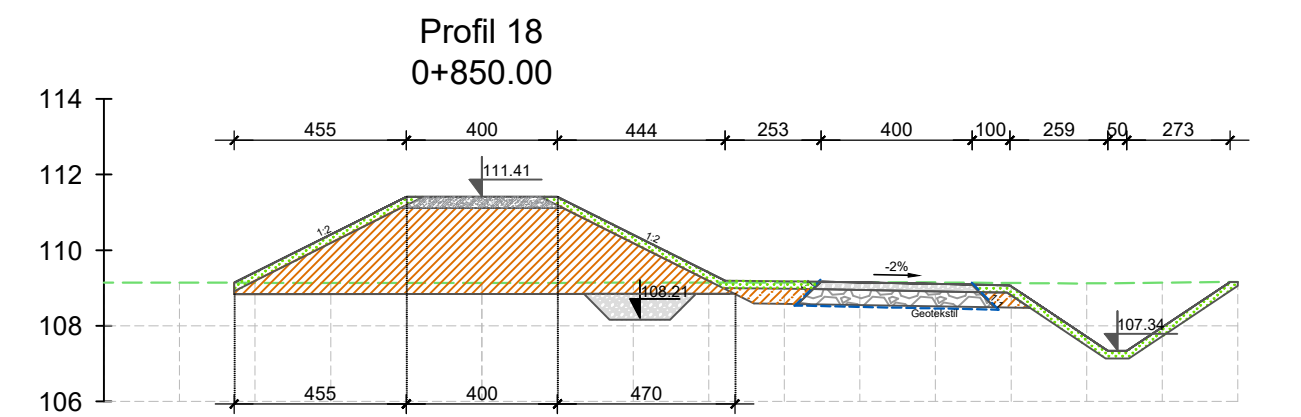

Horizontalna udaljenost (m) Nagib (%)	4.55 50.00%		4.00 00.00%		4.70 50.00%	
Udaljenost od osi nasipa [m]	-8.00	-6.00	-2.00	2.00	6.00	10.00
Kota terena [mn.m.]	-109.14	-109.14	-109.13	-109.14	-109.14	-109.14
Kota iskopa (m n.m.)	-109.14	-109.14	-109.14	-109.14	-109.14	-109.14
Kota projektiranog stanja [mn.m.]	-109.14	-110.05	-111.41	-111.41	-110.50	-109.14

IZMJENA BR.	OPIS	DATUM	POTPIS
-------------	------	-------	--------

INVESTITORT/NARUČITELJ:
HRVATSKE VODE
10 000 ZAGREB
Ulica grada Vukovara 220
OIB: 28921383001

INSTITUT IGH d.d.
ZAVOD ZA HIDROTEHNIKU,
GEOTEHNIKU I ZAŠTITU OKOLIŠA
10 000 ZAGREB, J. RAKUŠE 1

VRSTA PROJEKTA (RAZINA I STRUKA): GLAVNI GRAĐEVINSKI PROJEKT	ZAJEDNIČKA OZNAKA PROJEKTA: GP-5560/18
--	--

GRADEVINA:
IZGRADNJA NASIPA KUPE, OBALOUTVRDE I ZAŠTITNOG ZIDA NA LIJEVOJ OBALI KUPE OD NASELJA SELCE DO REČICE - 5. etapa

MAPA: **H5/6**

SADRŽAJ:
POPREČNI PRESJECI 0+600,00 - 0+850,00

PROJEKTANT: NATALIA STOJČIĆ, dipl.ing. grad.	MJERILO: 1:200
--	--------------------------

DATUM: siječanj 2021.

SURADNICI: Mr. sc. ARIJANA SENIĆ ŠANTAK, dipl. ing. grad. ZORAN VLAINIĆ, mag.ing.aedif. DORJA TEČIĆ, mag. ing. aedif. ANA HRŠKANOVIĆ, mag. ing. aedif. KARLO MILETIĆ, mag. ing. aedif. NIKOLA MUDRIĆ, mag. ing. aedif. DOMAGOJ VINCEK, mag. ing. aedif. MAURO KURILIĆ, mag. ing. aedif. JERONIM HRKAČ, mag. ing. aedif.	BROJ PROJEKTA: 72350-60/18
--	--------------------------------------

DOKUMENT: 1603

OZNAKA DOKUMENTA:
IGH - SAV - GP - 5560/18 - H5/6 - 1603 - 1

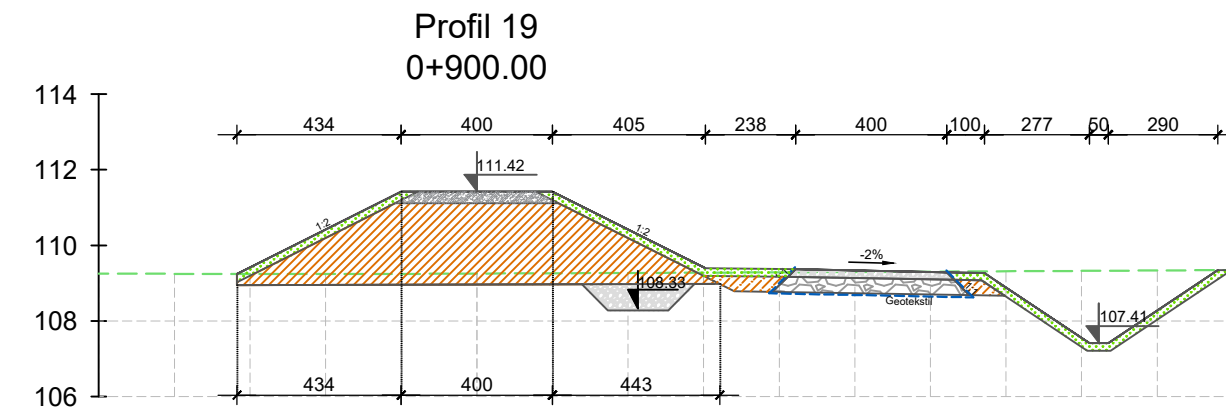

Horizontalna udaljenost (m) Nagib (%)	4.34 50.00%		4.00 00.00%		4.43 50.00%								
Udaljenost od osi nasipa [m]	-8.00	-6.00	-4.00	-2.00	2.00	4.00	6.00	8.00	10.00	12.00	14.00	16.00	18.00
Kota terena [mn.m.]	-109.25	-109.24	-109.24	-109.24	-109.25	-109.26	-109.27	-109.28	-109.29	-109.30	-109.31	-109.32	-109.34
Kota iskopa (m n.m.)	-108.94	-108.94	-108.94	-108.96	-108.96	-108.98	-108.97	-108.97	-108.74	-108.69	-108.63	-108.75	-108.96
Kota projektiranog stanja [mn.m.]	-109.24	-110.55	-111.42	-111.42	-110.56	-109.28	-109.34	-109.34	-109.29	-107.89	-107.89	-108.80	-109.43

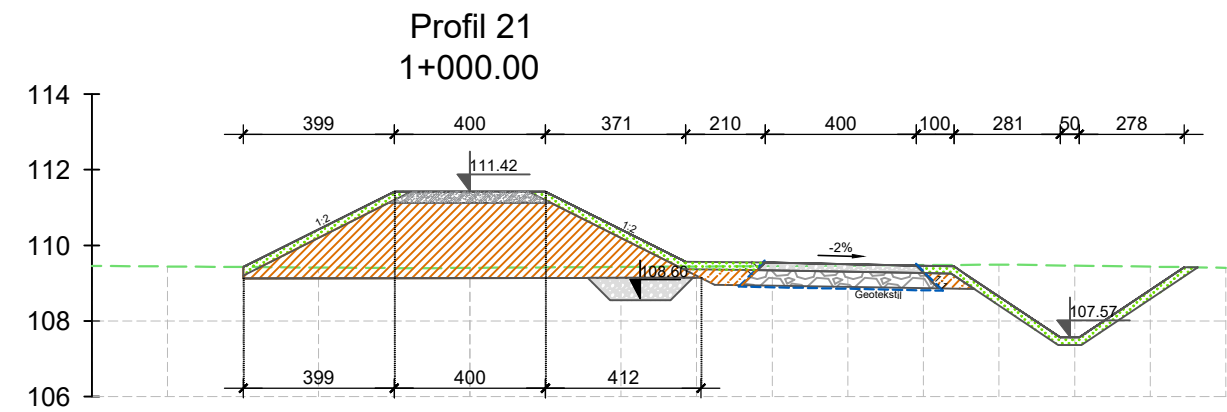

Horizontalna udaljenost (m) Nagib (%)	3.99 50.00%		4.00 00.00%		4.12 50.00%								
Udaljenost od osi nasipa [m]	-8.00	-6.00	-4.00	-2.00	2.00	4.00	6.00	8.00	10.00	12.00	14.00	16.00	18.00
Kota terena [mn.m.]	-109.44	-109.43	-109.41	-109.40	-109.40	-109.42	-109.43	-109.44	-109.45	-109.46	-109.48	-109.49	-109.44
Kota iskopa (m n.m.)	-109.43	-109.13	-109.63	-111.42	-111.42	-109.85	-109.54	-109.46	-109.06	-107.57	-107.37	-109.42	-109.45
Kota projektiranog stanja [mn.m.]	-109.43	-110.63	-111.42	-111.42	-110.63	-109.85	-109.54	-109.46	-109.06	-107.57	-107.37	-109.42	-109.45

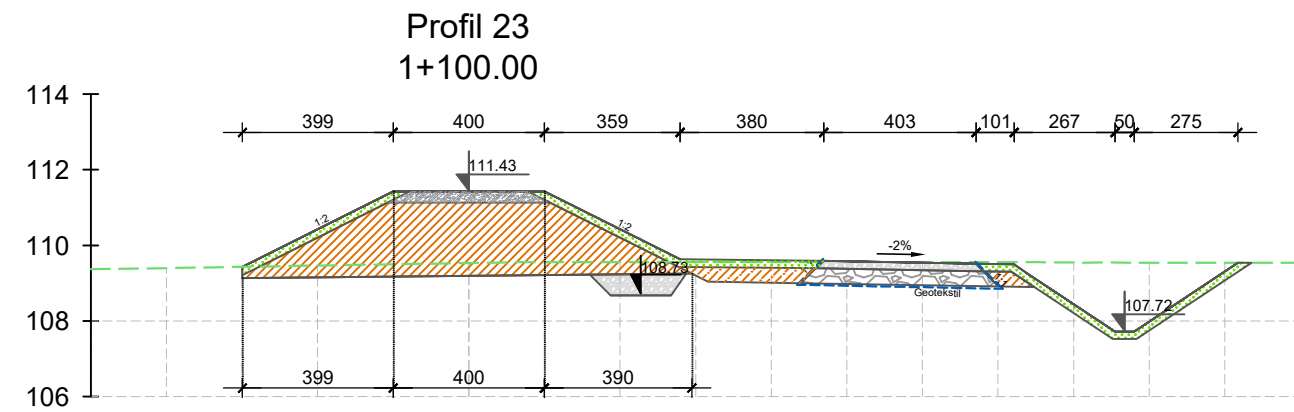

Horizontalna udaljenost (m) Nagib (%)	3.99 50.00%		4.00 00.00%		3.90 00.00%								
Udaljenost od osi nasipa [m]	-8.00	-6.00	-4.00	-2.00	2.00	4.00	6.00	8.00	10.00	12.00	14.00	16.00	18.00
Kota terena [mn.m.]	-109.40	-109.43	-109.47	-109.50	-109.53	-109.55	-109.55	-109.55	-109.55	-109.55	-109.55	-109.54	-109.54
Kota iskopa (m n.m.)	-109.45	-109.15	-109.47	-109.50	-109.21	-109.26	-109.55	-109.55	-109.57	-109.57	-109.51	-107.97	-109.41
Kota projektiranog stanja [mn.m.]	-109.45	-111.43	-111.43	-111.43	-108.73	-109.55	-109.57	-109.57	-109.51	-107.97	-107.74	-109.41	-109.54

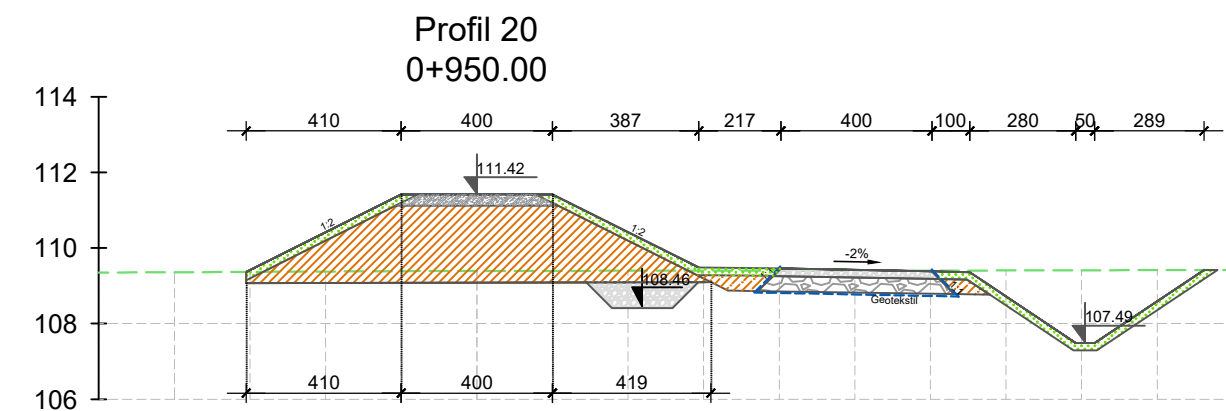

Horizontalna udaljenost (m) Nagib (%)	4.10 50.00%		4.00 00.00%		4.19 50.00%								
Udaljenost od osi nasipa [m]	-8.00	-6.00	-4.00	-2.00	2.00	4.00	6.00	8.00	10.00	12.00	14.00	16.00	18.00
Kota terena [mn.m.]	-109.36	-109.37	-109.38	-109.39	-109.39	-109.40	-109.40	-109.40	-109.40	-109.41	-109.41	-109.42	-109.42
Kota iskopa (m n.m.)	-109.07	-109.37	-109.39	-109.08	-109.39	-109.09	-109.10	-109.45	-108.85	-108.78	-107.41	-109.42	-109.42
Kota projektiranog stanja [mn.m.]	-109.37	-110.61	-111.42	-111.42	-110.61	-109.40	-109.45	-109.38	-107.63	-107.63	-109.42	-109.42	-109.47

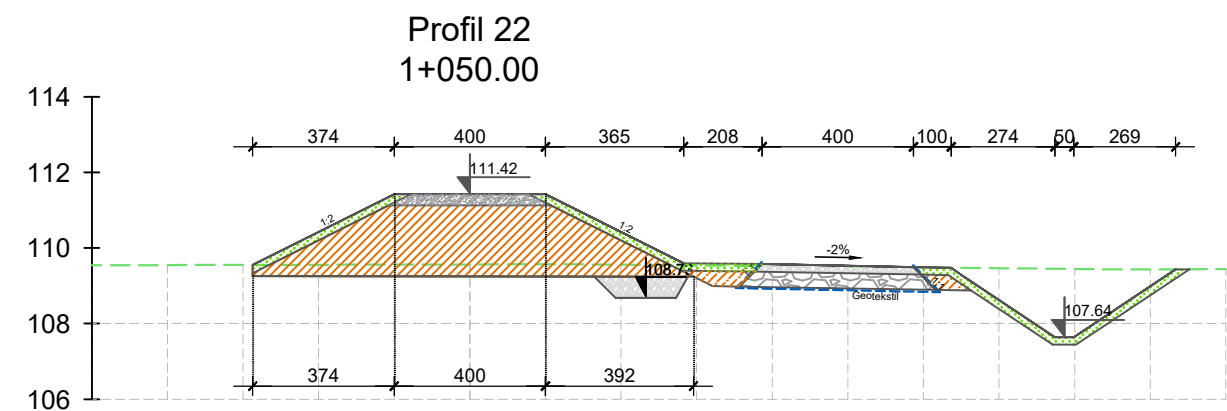

Horizontalna udaljenost (m) Nagib (%)	3.74 50.00%		4.00 00.00%		3.92 50.00%								
Udaljenost od osi nasipa [m]	-8.00	-6.00	-4.00	-2.00	2.00	4.00	6.00	8.00	10.00	12.00	14.00	16.00	18.00
Kota terena [mn.m.]	-109.55	-109.55	-109.56	-109.56	-109.56	-109.57	-109.56	-109.54	-109.52	-109.50	-109.48	-109.47	-109.44
Kota iskopa (m n.m.)	-109.25	-109.25	-109.56	-109.25	-109.56	-109.24	-109.54	-108.95	-108.90	-108.78	-108.44	-107.44	-108.83
Kota projektiranog stanja [mn.m.]	-109.55	-111.42	-111.42	-111.42	-110.29	-109.54	-109.58	-109.50	-108.78	-108.44	-107.64	-108.89	-109.46

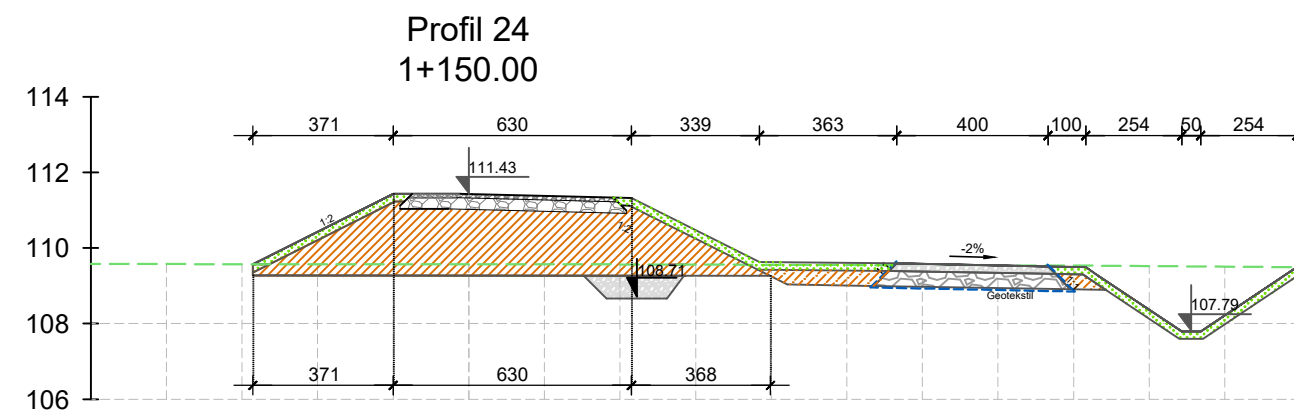

Horizontalna udaljenost (m) Nagib (%)	3.71 50.00%		6.30 00.00%		3.68 50.00%								
Udaljenost od osi nasipa [m]	-8.00	-6.00	-4.00	-2.00	2.00	4.00	6.00	8.00	10.00	12.00	14.00	16.00	18.00
Kota terena [mn.m.]	-109.57	-109.57	-109.57	-109.57	-109.57	-109.57	-109.56	-109.56	-109.55	-109.54	-109.53	-109.52	-109.51
Kota iskopa (m n.m.)	-109.17	-109.57	-109.57	-109.23	-109.23	-109.57	-109.23	-109.55	-108.97	-109.54	-109.53	-108.19	-109.04
Kota projektiranog stanja [mn.m.]	-109.47	-110.62	-111.43	-111.43	-111.43	-110.35	-109.53	-109.55	-109.53	-109.50	-108.19	-107.94	-109.04

IZMJENA BR.	OPIS	DATUM	POTPIS

INVESTITORT/NARUČITELI:
HRVATSKE VODE
 10 000 ZAGREB
 Ulica grada Vukovara 220
 OIB: 28921383001

INSTITUT IGH d.d.
 ZAVOD ZA HIDROTEHNIKU,
 GEOTEHNIKU I ZAŠTITU OKOLIŠA
 10 000 ZAGREB, J. RAKUŠE 1

VRSTA PROJEKTA (RAZINA I STRUKA):
GLAVNI GRAĐEVINSKI PROJEKT

ZAJEDNIČKA OZNAKA PROJEKTA:
GP-5560/18

GRADEVINA:
IZGRADNJA NASIPA KUPE, OBALOUTVRDE I ZAŠTITNOG ZIDA NA LIJEVOJ OBALI KUPE OD NASELJA SELCE DO REČICE - 5. etapa

MAPA: H5/6

SADRŽAJ: POPREČNI PRESJECI 0+900,00 - 1+150,00

PROJEKTANT: NATALIA STOJČIĆ, dipl.ing. grad.

MJERILO: 1:200

DATUM: siječanj 2021.

SURADNICI:
 Mr. sc. ARIJANA SENIĆ ŠANTAK, dipl. ing. grad.
 ZORAN VLAINIĆ, mag.ing.aedif.
 DORJA TEČIĆ, mag. ing. aedif.
 ANA HRSKANOVIĆ, mag. ing. aedif.
 KARLO MILETIĆ, mag. ing. aedif.
 NIKOLA MUDRIĆ, mag. ing. aedif.
 DOMAGOJ VINCEK, mag. ing. aedif.
 MAURO KURILIĆ, mag. ing. aedif.
 JERONIM HRKAČ, mag. ing. aedif.

BRJ PROJEKTA: 72350-60/18

DOKUMENT: 1604

OZNAKA DOKUMENTA: IGH - SAV - GP - 5560/18 - H5/6 - 1604 - 1

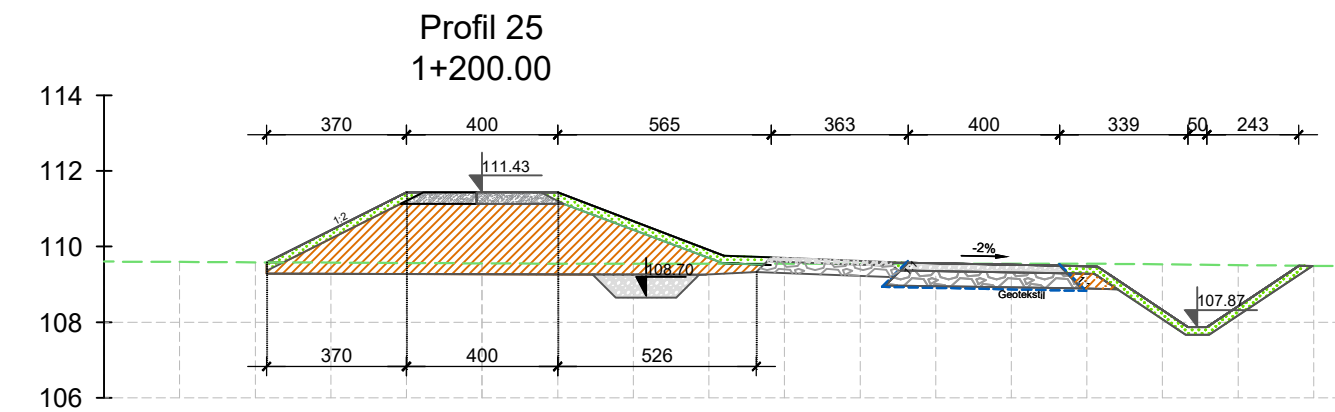

Horizontalna udaljenost (m) Nagib (%)	3.70 50.00%	4.00 00.00%	5.26 00.00%
Udaljenost od osi nasipa [m]	-8.00	-6.00	-2.00
Kota terena [mn.m.]	-109.59	-109.58	-109.56
Kota iskopa (m n.m.)	-109.49	-109.19	-109.22
Kota projektiranog stanja [mn.m.]	-109.99	-111.43	-111.43

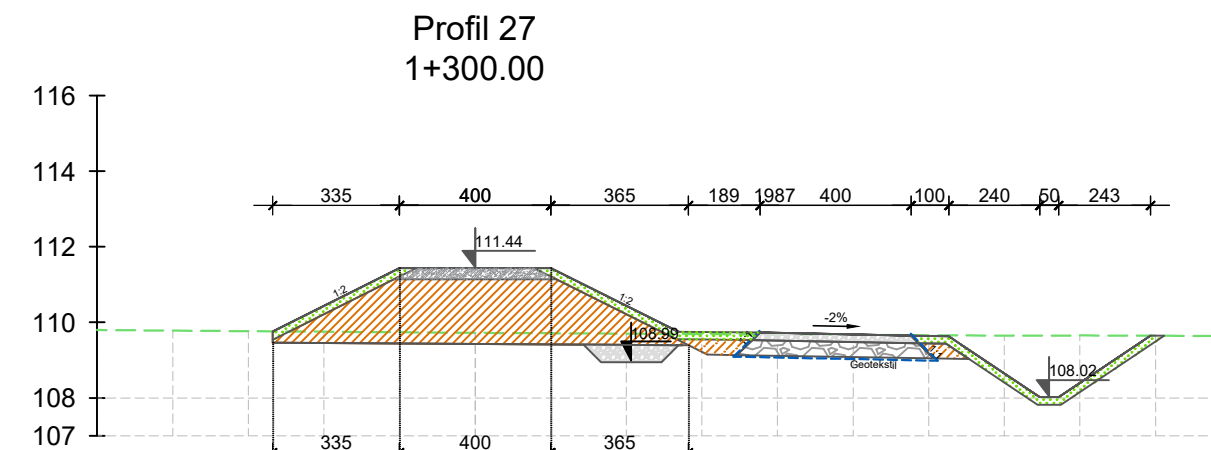

Horizontalna udaljenost (m) Nagib (%)	3.35 50.00%	4.00 00.00%	3.65 50.00%
Udaljenost od osi nasipa [m]	-8.00	-6.00	-2.00
Kota terena [mn.m.]	-109.78	-109.77	-109.75
Kota iskopa (m n.m.)	-109.76	-109.46	-109.74
Kota projektiranog stanja [mn.m.]	-109.76	-111.44	-111.44

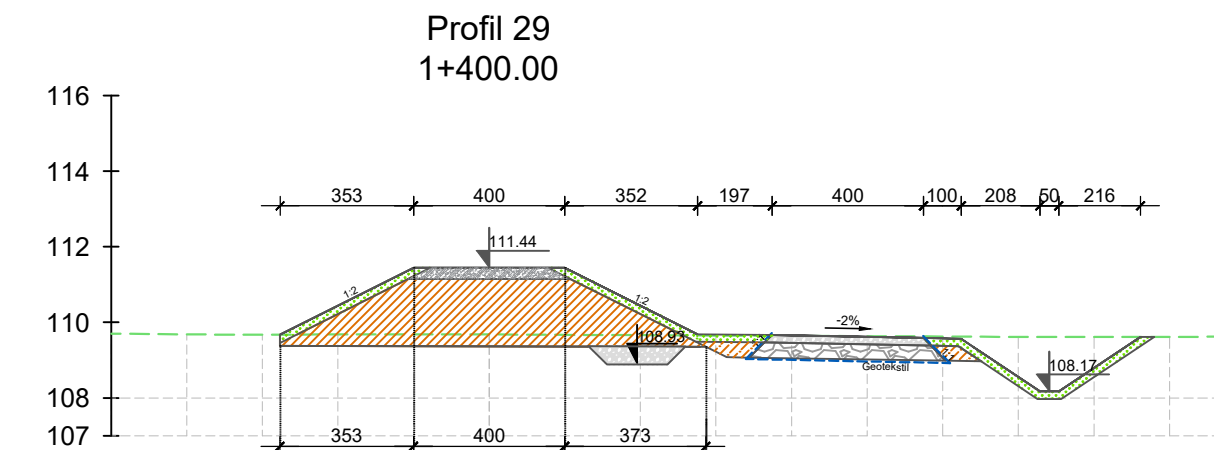

Horizontalna udaljenost (m) Nagib (%)	3.53 50.00%	4.00 00.00%	3.73 50.00%
Udaljenost od osi nasipa [m]	-8.00	-6.00	-2.00
Kota terena [mn.m.]	-109.68	-109.68	-109.68
Kota iskopa (m n.m.)	-109.69	-109.39	-109.68
Kota projektiranog stanja [mn.m.]	-109.69	-111.44	-111.44

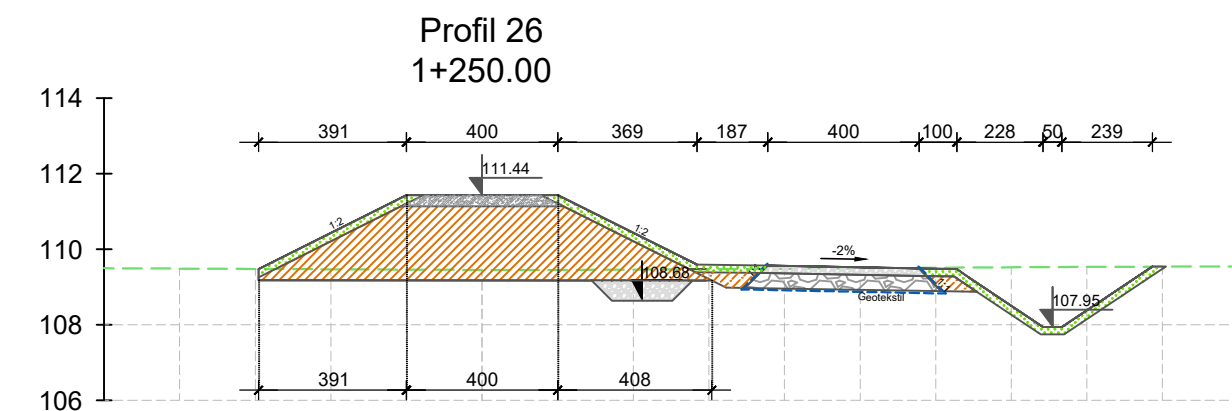

Horizontalna udaljenost (m) Nagib (%)	3.91 50.00%	4.00 00.00%	4.08 50.00%
Udaljenost od osi nasipa [m]	-8.00	-6.00	-2.00
Kota terena [mn.m.]	-109.49	-109.48	-109.47
Kota iskopa (m n.m.)	-109.48	-109.18	-109.46
Kota projektiranog stanja [mn.m.]	-110.26	-111.44	-111.44

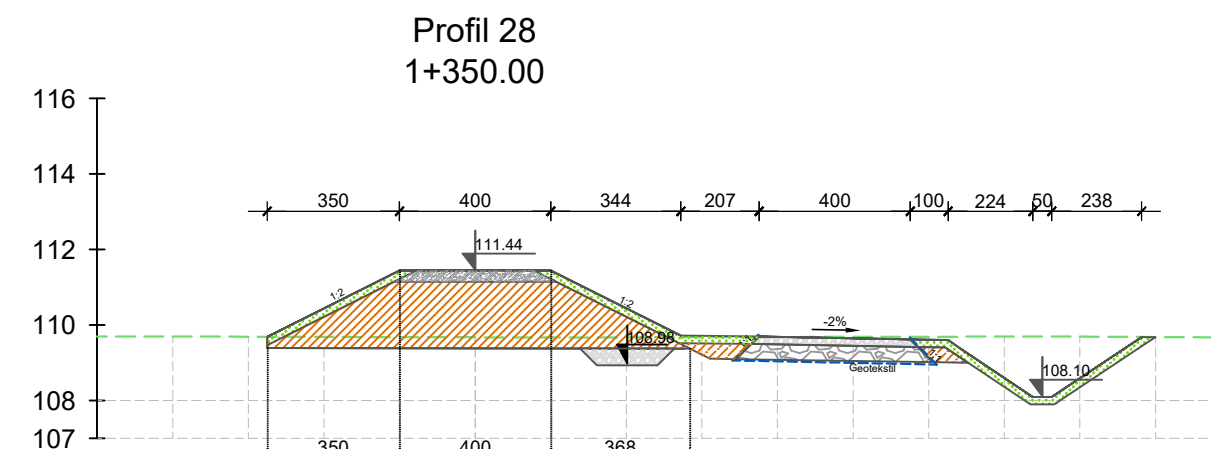

Horizontalna udaljenost (m) Nagib (%)	3.50 50.00%	4.00 00.00%	3.68 50.00%
Udaljenost od osi nasipa [m]	-8.00	-6.00	-2.00
Kota terena [mn.m.]	-109.70	-109.69	-109.68
Kota iskopa (m n.m.)	-109.69	-109.39	-109.68
Kota projektiranog stanja [mn.m.]	-109.69	-111.44	-111.44

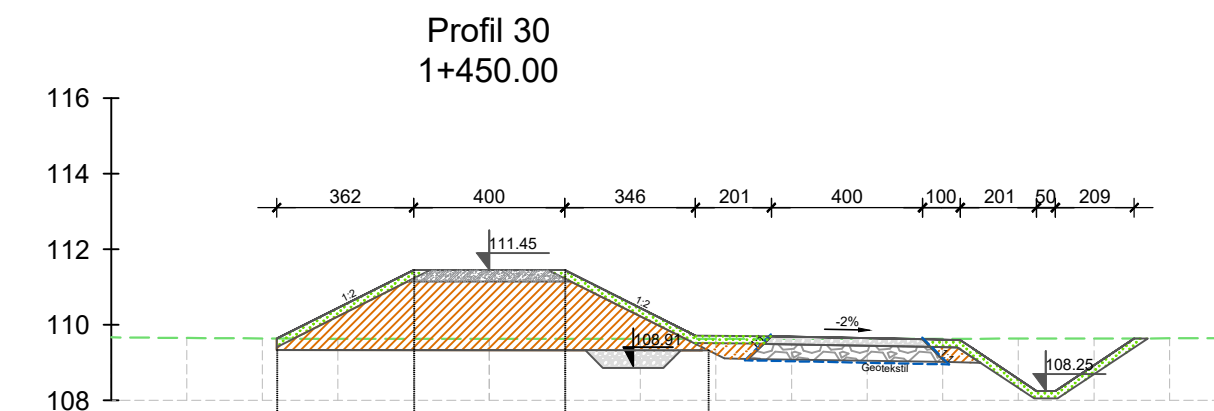

Horizontalna udaljenost (m) Nagib (%)	3.62 50.00%	4.00 00.00%	3.79 50.00%
Udaljenost od osi nasipa [m]	-8.00	-6.00	-2.00
Kota terena [mn.m.]	-109.65	-109.64	-109.63
Kota iskopa (m n.m.)	-109.64	-109.34	-109.63
Kota projektiranog stanja [mn.m.]	-109.64	-110.36	-111.45

IZMJENA BR.	OPIS	DATUM	POTPIS

INVESTITOR/NARUČITELJ:
HRVATSKE VODE
10 000 ZAGREB
Ulica grada Vukovara 220
OIB: 28921383001



INSTITUT IGH d.d.
ZAVOD ZA HIDROTEHNIKU,
GEOTEHNIKU I ZAŠTITU OKOLIŠA
10 000 ZAGREB, J. RAKUŠE 1

VRSTA PROJEKTA (RAZINA I STRUKA): GLAVNI GRAĐEVINSKI PROJEKT	ZAJEDNIČKA OZNAKA PROJEKTA: GP-5560/18
--	--

GRADEVINA:
**IZGRADNJA NASIPA KUPE, OBALOUTVRDE I
ZAŠTITNOG ZIDA NA LIJEVOJ OBALI KUPE OD
NASELJA SELCE DO REČICE - 5. etapa**

MAPA: **H5/6**

SADRŽAJ:
POPREČNI PRESJECI 1+200,00 - 1+450,00

PROJEKTANT: NATALIA STOJČIĆ, dipl.ing. grad.	MJERILO: 1:200
	DATUM: siječanj 2021..

SURADNICI: Mr. sc. ARIJANA SENIĆ ŠANTAK, dipl. ing. grad. ZORAN VLAINIĆ, mag.ing.aedif. DORJA TEČIĆ, mag. ing. aedif. MONIKA DELAČ, mag. ing. aedif. ANA HRSKANOVIĆ, mag. ing. aedif. KARLO MILETIĆ, mag. ing. aedif. NIKOLA MUDRIĆ, mag. ing. aedif. DOMAGOJ VINCEK, mag. ing. aedif. MAURO KURILIĆ, mag. ing. aedif. JERONIM HRKAČ, mag. ing. aedif.	BROJ PROJEKTA: 72350-60/18
	DOKUMENT: 1605

OZNAKA DOKUMENTA:
IGH - SAV - GP - 5560/18 - H5/6 - 1605 - 1

Profil 31
1+500.00

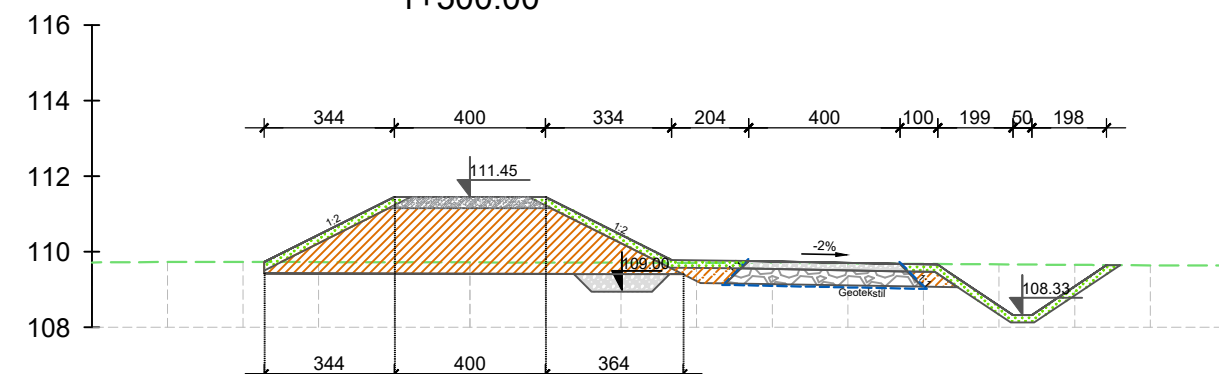

Horizontalna udaljenost (m) Nagib (%)	3.44 50.00%	4.00 00.00%	3.64 50.00%
Udaljenost od osi nasipa [m]	-8.00	-6.00	-4.00
Kota terena [mn.m.]	109.73	109.73	109.73
Kota iskopa (m n.m.)	109.73	109.43	109.43
Kota projektiranog stanja [mn.m.]	109.73	111.45	111.45

Profil 33
1+600.00

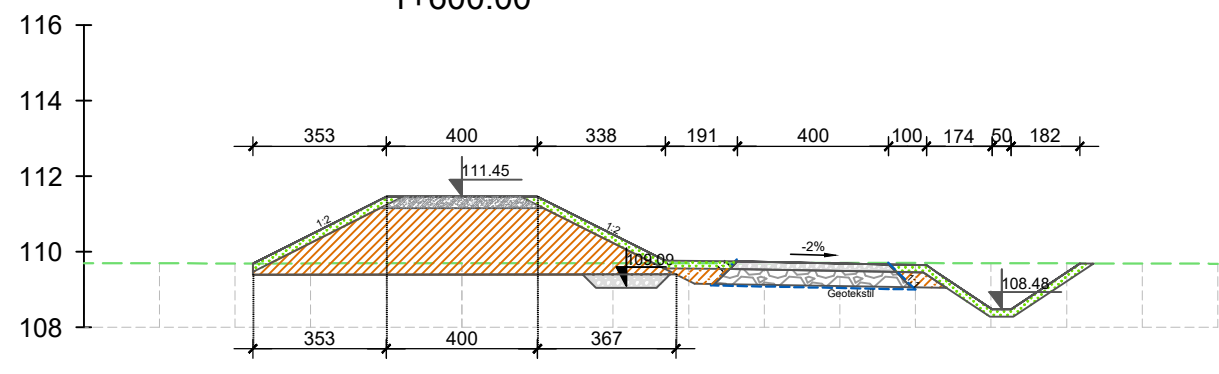

Horizontalna udaljenost (m) Nagib (%)	3.53 50.00%	4.00 00.00%	3.67 50.00%
Udaljenost od osi nasipa [m]	-8.00	-6.00	-4.00
Kota terena [mn.m.]	109.69	109.69	109.69
Kota iskopa (m n.m.)	109.69	109.39	109.39
Kota projektiranog stanja [mn.m.]	109.69	111.45	111.45

Profil 35
1+700.00

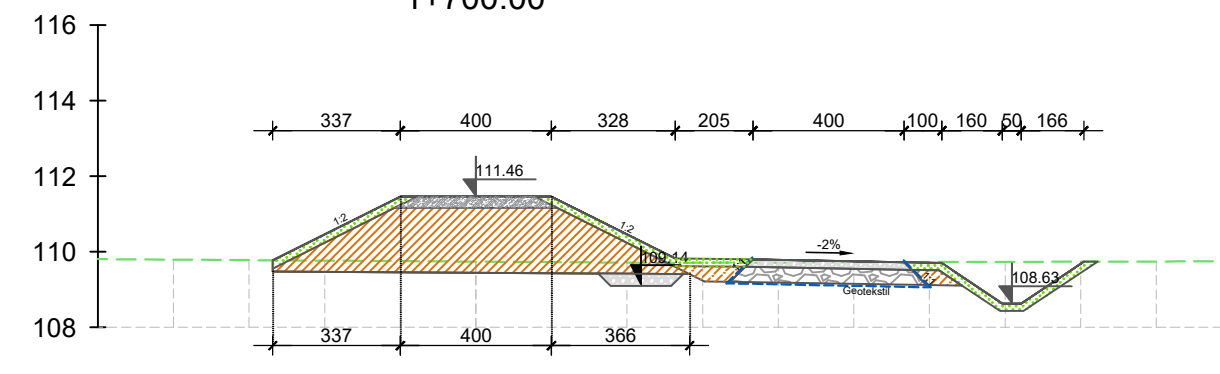

Horizontalna udaljenost (m) Nagib (%)	3.37 50.00%	4.00 00.00%	3.66 50.00%
Udaljenost od osi nasipa [m]	-8.00	-6.00	-4.00
Kota terena [mn.m.]	109.79	109.78	109.76
Kota iskopa (m n.m.)	109.79	109.47	109.47
Kota projektiranog stanja [mn.m.]	109.79	111.46	111.46

Profil 32
1+550.00

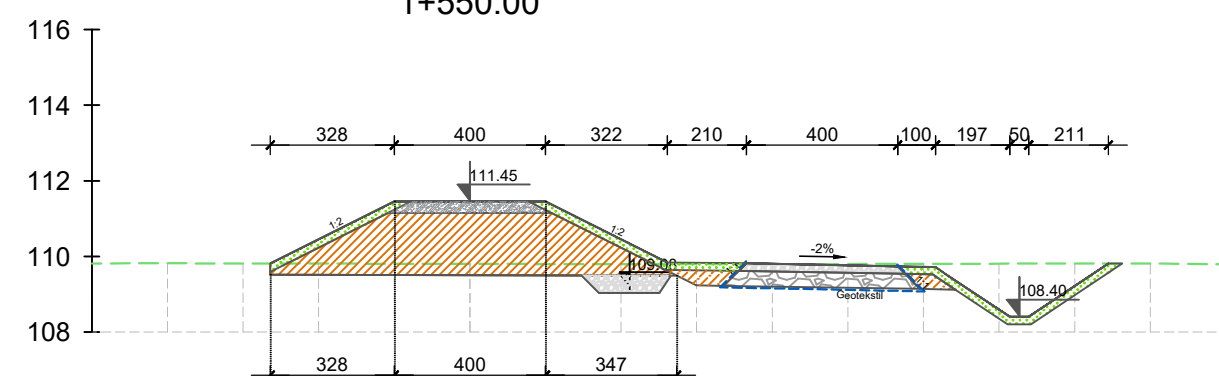

Horizontalna udaljenost (m) Nagib (%)	3.28 50.00%	4.00 00.00%	3.47 50.00%
Udaljenost od osi nasipa [m]	-8.00	-6.00	-4.00
Kota terena [mn.m.]	109.82	109.81	109.81
Kota iskopa (m n.m.)	109.81	109.51	109.51
Kota projektiranog stanja [mn.m.]	109.81	111.45	111.45

Profil 34
1+650.00

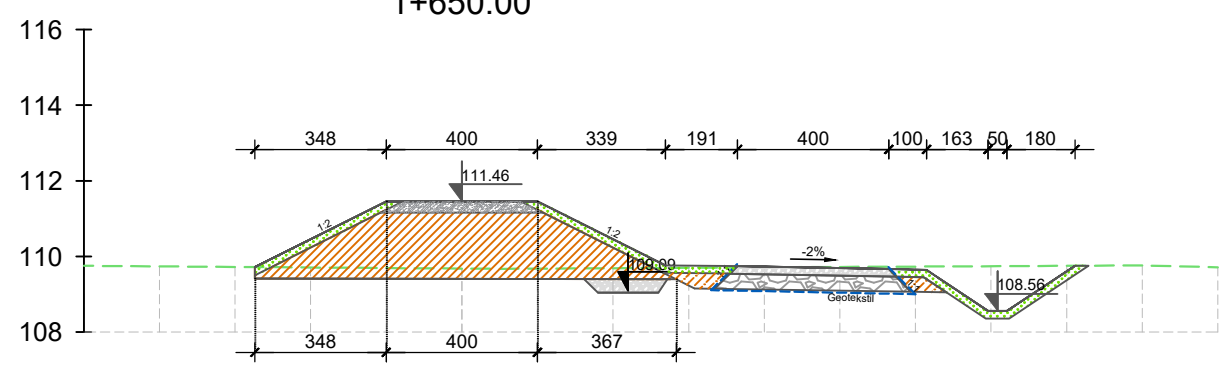

Horizontalna udaljenost (m) Nagib (%)	3.48 50.00%	4.00 00.00%	3.67 50.00%
Udaljenost od osi nasipa [m]	-8.00	-6.00	-4.00
Kota terena [mn.m.]	109.74	109.72	109.71
Kota iskopa (m n.m.)	109.74	109.42	109.42
Kota projektiranog stanja [mn.m.]	109.74	111.46	111.46

Profil 36
1+750.00

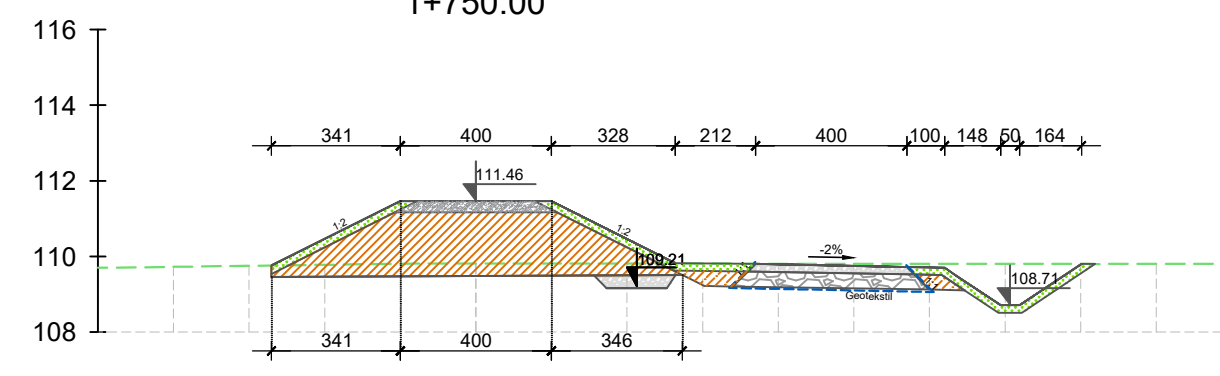

Horizontalna udaljenost (m) Nagib (%)	3.41 50.00%	4.00 00.00%	3.46 50.00%
Udaljenost od osi nasipa [m]	-8.00	-6.00	-4.00
Kota terena [mn.m.]	109.72	109.75	109.78
Kota iskopa (m n.m.)	109.76	109.46	109.46
Kota projektiranog stanja [mn.m.]	109.76	111.46	111.46

IZMJENA BR.	OPIS	DATUM	POTPIS
INVESTITOR/NARUČITELJ:		 	
HRVATSKE VODE 10 000 ZAGREB Ulica grada Vukovara 220 OIB: 28921383001		INSTITUT IGH d.d. ZAVOD ZA HIDROTEHNIKU, GEOTEHNIKU I ZAŠTITU OKOLIŠA 10 000 ZAGREB, J. RAKUŠE 1	
VRSTA PROJEKTA (RAZINA I STRUKA):		ZAJEDNIČKA OZNAKA PROJEKTA:	
GLAVNI GRAĐEVINSKI PROJEKT		GP-5560/18	
GRAĐEVINA: IZGRADNJA NASIPA KUPE, OBALOUTVRDE I ZAŠTITNOG ZIDA NA LIJEVOJ OBALI KUPE OD NASELJA SELCE DO REČICE - 5. etapa			
MAPA: H5/6			
SADRŽAJ: POPREČNI PRESJECI 1+500,00 - 1+750,00			
PROJEKTANT: NATALIA STOJČIĆ, dipl.ing. grad.		MJEŘILO:	
		1:200	
		DATUM:	
		siječanj 2021.	
SURADNICI:		BROJ PROJEKTA:	
Mr. sc. ARIJANA SENIĆ ŠANTAK, dipl. ing. grad. ZORAN VLAINIĆ, mag.ing.aedif. DORJA TEČIĆ, mag. ing. aedif. ANA HRŠKANOVIĆ, mag. ing. aedif. KARLO MILETIĆ, mag. ing. aedif. NIKOLA MUDRIĆ, mag. ing. aedif. DOMAGOJ VINCEK, mag. ing. aedif. MAURO KURILIĆ, mag. ing. aedif. JERONIM HRKAĆ, mag. ing. aedif.		72350-60/18	
		DOKUMENT:	
		1606	
OZNAKA DOKUMENTA:			
IGH - SAV - GP - 5560/18 - H5/6 - 1606 - 1			

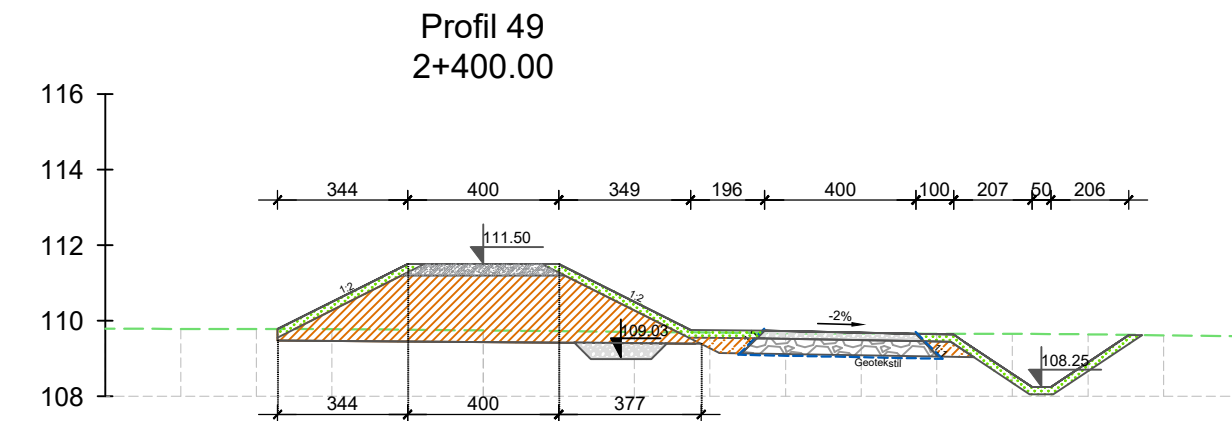

Horizontalna udaljenost (m) Nagib (%)	3.44 50.00%	4.00 00.00%	3.77 50.00%
Udaljenost od osi nasipa [m]	-8.00	-6.00	-4.00
Kota terena [mn.m.]	-109.78	-109.78	-109.78
Kota iskopa (m n.m.)	-109.78	-109.48	-109.78
Kota projektiranog stanja [mn.m.]	-109.78	-111.50	-109.78

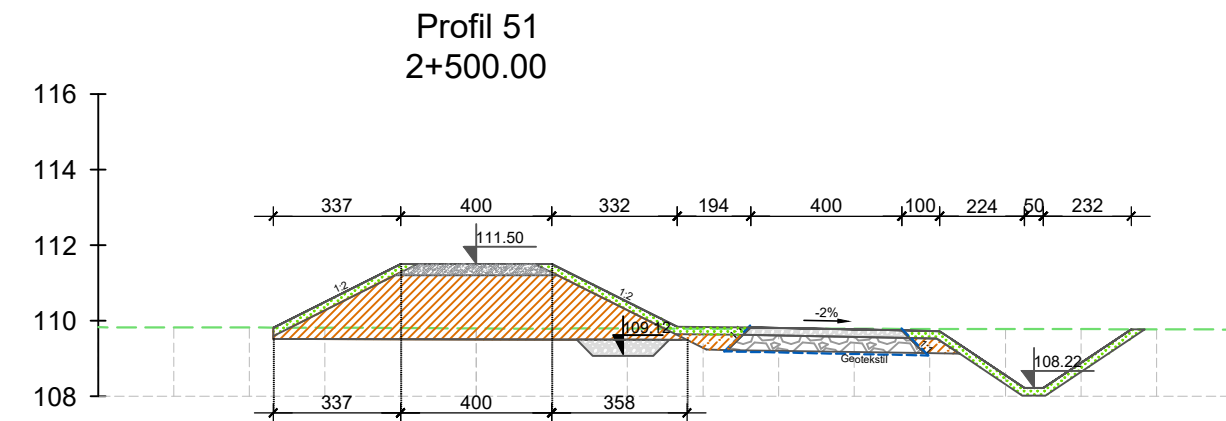

Horizontalna udaljenost (m) Nagib (%)	3.37 50.00%	4.00 00.00%	3.58 50.00%
Udaljenost od osi nasipa [m]	-8.00	-6.00	-4.00
Kota terena [mn.m.]	-109.82	-109.82	-109.82
Kota iskopa (m n.m.)	-109.82	-109.52	-109.82
Kota projektiranog stanja [mn.m.]	-109.82	-110.49	-109.82

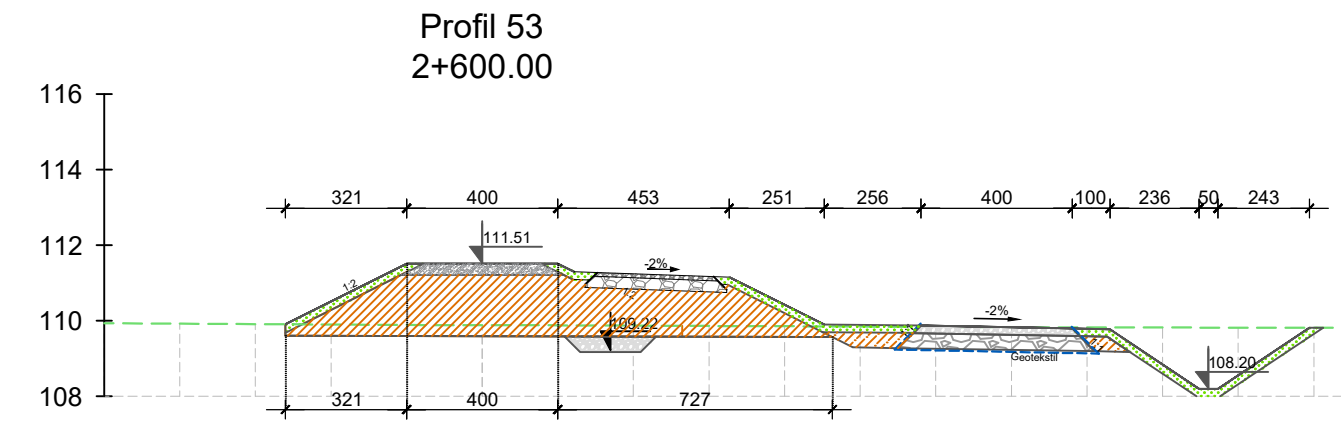

Horizontalna udaljenost (m) Nagib (%)	3.21 50.00%	5.07 00.00%	3.46 2.00%	2.60 50.00%
Udaljenost od osi nasipa [m]	-8.00	-6.00	-4.00	-2.00
Kota terena [mn.m.]	-109.92	-109.91	-109.90	-109.89
Kota iskopa (m n.m.)	-109.88	-109.58	-109.88	-109.58
Kota projektiranog stanja [mn.m.]	-109.88	-111.51	-109.88	-111.51

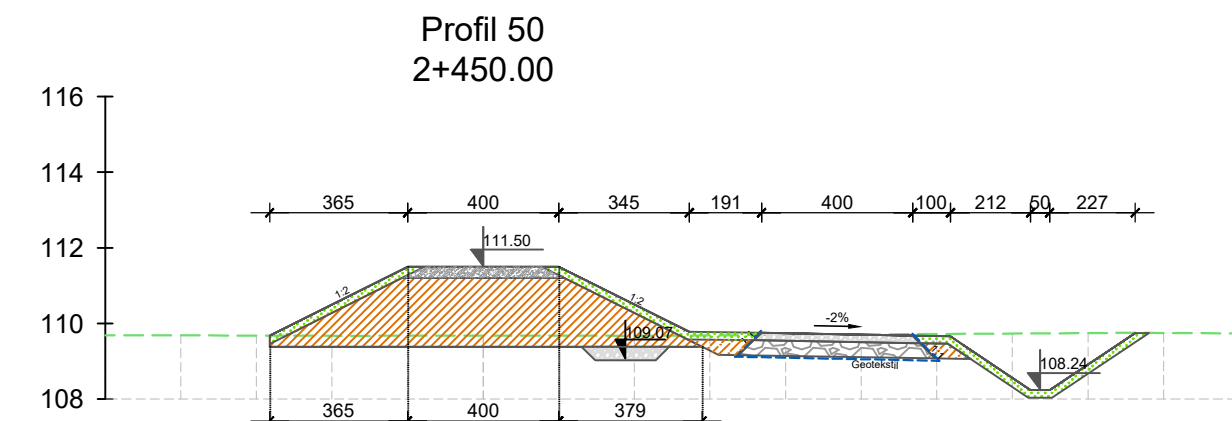

Horizontalna udaljenost (m) Nagib (%)	3.65 50.00%	4.00 00.00%	3.79 50.00%
Udaljenost od osi nasipa [m]	-8.00	-6.00	-4.00
Kota terena [mn.m.]	-109.68	-109.68	-109.67
Kota iskopa (m n.m.)	-109.68	-109.38	-109.68
Kota projektiranog stanja [mn.m.]	-109.68	-111.50	-109.68

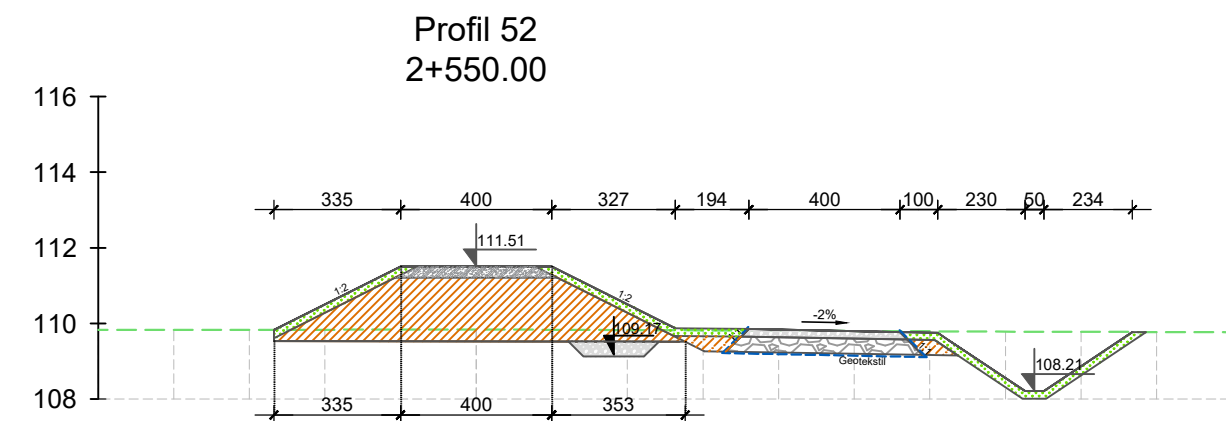

Horizontalna udaljenost (m) Nagib (%)	3.35 50.00%	4.00 00.00%	3.53 50.00%
Udaljenost od osi nasipa [m]	-8.00	-6.00	-4.00
Kota terena [mn.m.]	-109.83	-109.83	-109.83
Kota iskopa (m n.m.)	-109.83	-109.53	-109.83
Kota projektiranog stanja [mn.m.]	-109.83	-111.51	-109.83

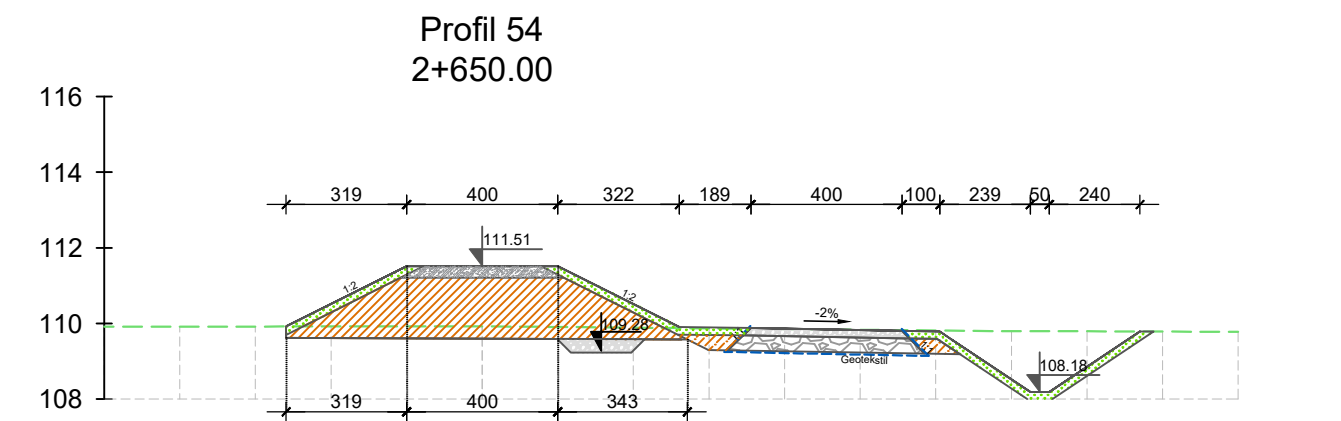

Horizontalna udaljenost (m) Nagib (%)	3.19 50.00%	4.00 00.00%	3.43 50.00%
Udaljenost od osi nasipa [m]	-8.00	-6.00	-4.00
Kota terena [mn.m.]	-109.91	-109.92	-109.92
Kota iskopa (m n.m.)	-109.82	-109.62	-109.82
Kota projektiranog stanja [mn.m.]	-109.82	-111.51	-109.82

IZMJENA BR.	OPIS	DATUM	POTPIS
INVESTITORT/NARUČITELJ:		 	
HRVATSKE VODE 10 000 ZAGREB Ulica grada Vukovara 220 OIB: 28921383001		INSTITUT IGH d.d. ZAVOD ZA HIDROTEHNIKU, GEOTEHNIKU I ZAŠTITU OKOLIŠA 10 000 ZAGREB, J. RAKUŠE 1	
VRSTA PROJEKTA (RAZINA I STRUKA):		ZAJEDNIČKA OZNAKA PROJEKTA:	
GLAVNI GRAĐEVINSKI PROJEKT		GP-5560/18	
GRAĐEVINA: IZGRADNJA NASIPA KUPE, OBALOUTVRDE I ZAŠTITNOG ZIDA NA LIJEVOJ OBALI KUPE OD NASELJA SELCE DO REČICE - 5. etapa			
MAPA: H5/6			
SADRŽAJ: POPREČNI PRESJECI 2+400,00 - 2+650,00			
PROJEKTANT: NATALIA STOJČIĆ, dipl.ing. grad.		MJERILO:	
		1:200	
		DATUM:	
		siječanj 2021.	
SURADNICI:		BROJ PROJEKTA:	
Mr. sc. ARIJANA SENIĆ ŠANTAK, dipl. ing. grad. ZORAN VLANIĆ, mag.ing.aedif. DORJA TEČIĆ, mag. ing. aedif. ANA HRSKANOVIĆ, mag. ing. aedif. KARLO MILETIĆ, mag. ing. aedif. NIKOLA MUDRIĆ, mag. ing. aedif. DOMAGOJ VINCEK, mag. ing. aedif. MAURO KURILIĆ, mag. ing. aedif. JERONIM HRKAČ, mag. ing. aedif.		72350-60/18	
		DOKUMENT:	
		1609	
OZNAKA DOKUMENTA:			
IGH - SAV - GP - 5560/18 - H5/6 - 1609 - 1			

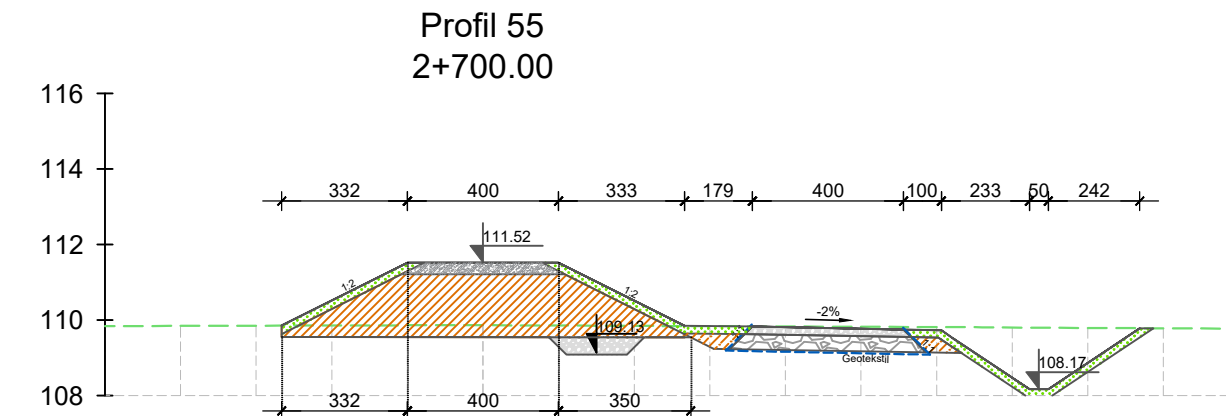

Horizontalna udaljenost (m) Nagib (%)	3.32	4.00	3.50
	50.00%	00.00%	50.00%
Udaljenost od osi nasipa [m]	-8.00	-6.00	-4.00
Kota terena [mn.m.]	-109.85	-109.85	-109.86
Kota iskopa (m n.m.)	-109.86	-109.85	-109.84
Kota projektiranog stanja [mn.m.]	-110.52	-111.52	-108.17

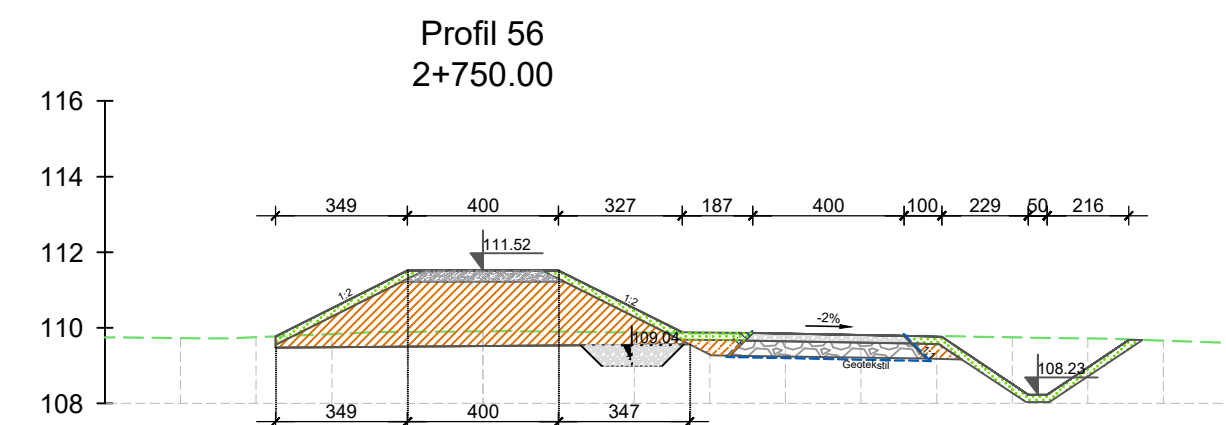

Horizontalna udaljenost (m) Nagib (%)	3.49	4.00	3.47
	50.00%	00.00%	50.00%
Udaljenost od osi nasipa [m]	-8.00	-6.00	-4.00
Kota terena [mn.m.]	-109.73	-109.75	-109.84
Kota iskopa (m n.m.)	-109.79	-109.49	-109.89
Kota projektiranog stanja [mn.m.]	-111.52	-111.52	-108.23

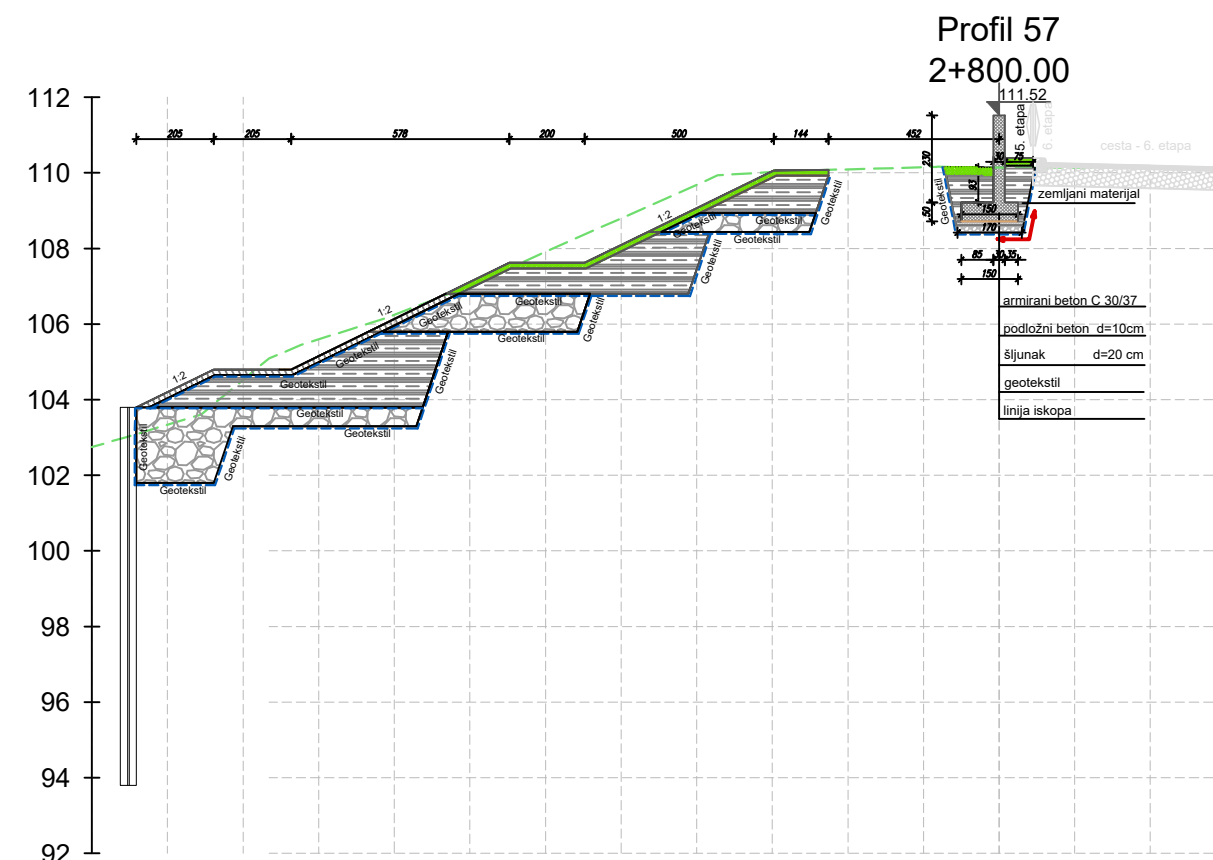

Horizontalna udaljenost (m) Nagib (%)	2.05	2.05	5.78	2.00	5.00	1.44	4.52
	50.00%	00.00%	50.00%	0.00%	50.00%	1.00%	
Udaljenost od osi nasipa [m]	-22.00	-20.00	-18.00	-16.00	-14.00	-12.00	-10.00
Kota terena [mn.m.]	-103.34	-104.53	-105.66	-106.24	-107.02	-107.91	-108.80
Kota iskopa (m n.m.)	-101.80	-103.30	-103.30	-105.80	-105.80	-108.44	-110.02
Kota projektiranog stanja [mn.m.]	-103.80	-104.80	-104.80	-105.80	-107.62	-108.44	-109.70

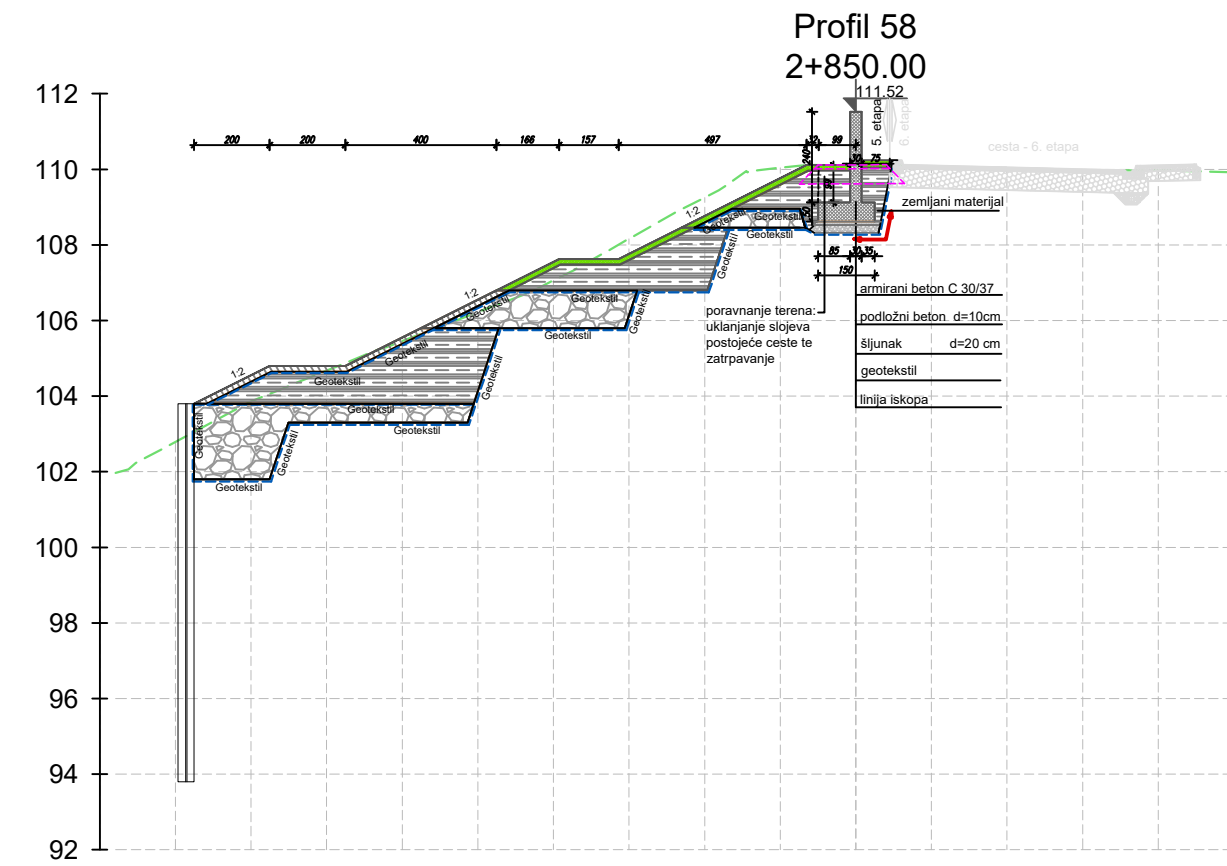

Horizontalna udaljenost (m) Nagib (%)	2.00	2.00	5.66	1.57	4.97	0.32	1.00
	50.00%	00.00%	50.00%	0.00%	50.00%	1.00%	
Udaljenost od osi nasipa [m]	-18.00	-16.00	-14.00	-12.00	-10.00	-8.00	-6.00
Kota terena [mn.m.]	-102.79	-103.86	-104.68	-105.46	-106.22	-107.06	-108.16
Kota iskopa (m n.m.)	-101.80	-103.30	-103.30	-104.63	-105.80	-106.80	-108.46
Kota projektiranog stanja [mn.m.]	-103.80	-104.80	-104.80	-105.80	-107.63	-107.63	-109.46

IZMJENA BR.	OPIS	DATUM	POTPIS
INVESTITOR I NARUČITELJ:			
HRVATSKE VODE 10 000 ZAGREB Ulica grada Vukovara 220 OIB: 28921383001		 INSTITUT IGH d.d. ZAVOD ZA HIDROTEHNIKU, GEOTEHNIKU I ZAŠTITU OKOLIŠA 10 000 ZAGREB, J. RAKUŠE 1	
VRSTA PROJEKTA (RAZINA I STRUKA):		ZAJEDNIČKA OZNAKA PROJEKTA:	
GLAVNI GRAĐEVINSKI PROJEKT		GP-5560/18	
GRADEVINA: IZGRADNJA NASIPA KUPE, OBALOUTVRDE I ZAŠTITNOG ZIDA NA LIJEVOJ OBALI KUPE OD NASELJA SELCE DO REČICE - 5. etapa			
MAPA: H5/6			
SADRŽAJ: POPREČNI PRESJECI 2+700,00 - 2+850,00			
PROJEKTANT: NATALIA STOJČIĆ, dipl.ing. grad.		MJERILO: 1:200	
 Natalia Stojčić dipl.ing. grad. Ovlaštena osoba G 4058/1		DATUM: siječanj 2021.	
SURADNICI: Mr. sc. ARJANA SENIĆ ŠANTAK, dipl. ing. grad. ZORAN VLAINIĆ, mag.ing.aedif. DORJA TEČIĆ, mag. ing. aedif. MONIKA DELAČ, mag. ing. aedif. ANA HRSKANOVIĆ, mag. ing. aedif. KARLO MILETIĆ, mag. ing. aedif. NIKOLA MUDRIĆ, mag. ing. aedif. DOMAGOJ VINCEK, mag. ing. aedif. MAURO KURILIĆ, mag. ing. aedif. JERONIM HRKAČ, mag. ing. aedif.		BROJ PROJEKTA: 72350-60/18 DOKUMENT: 1610	
OZNAKA DOKUMENTA: IGH - SAV - GP - 5560/18 - H5/6 - 1610 - 1			

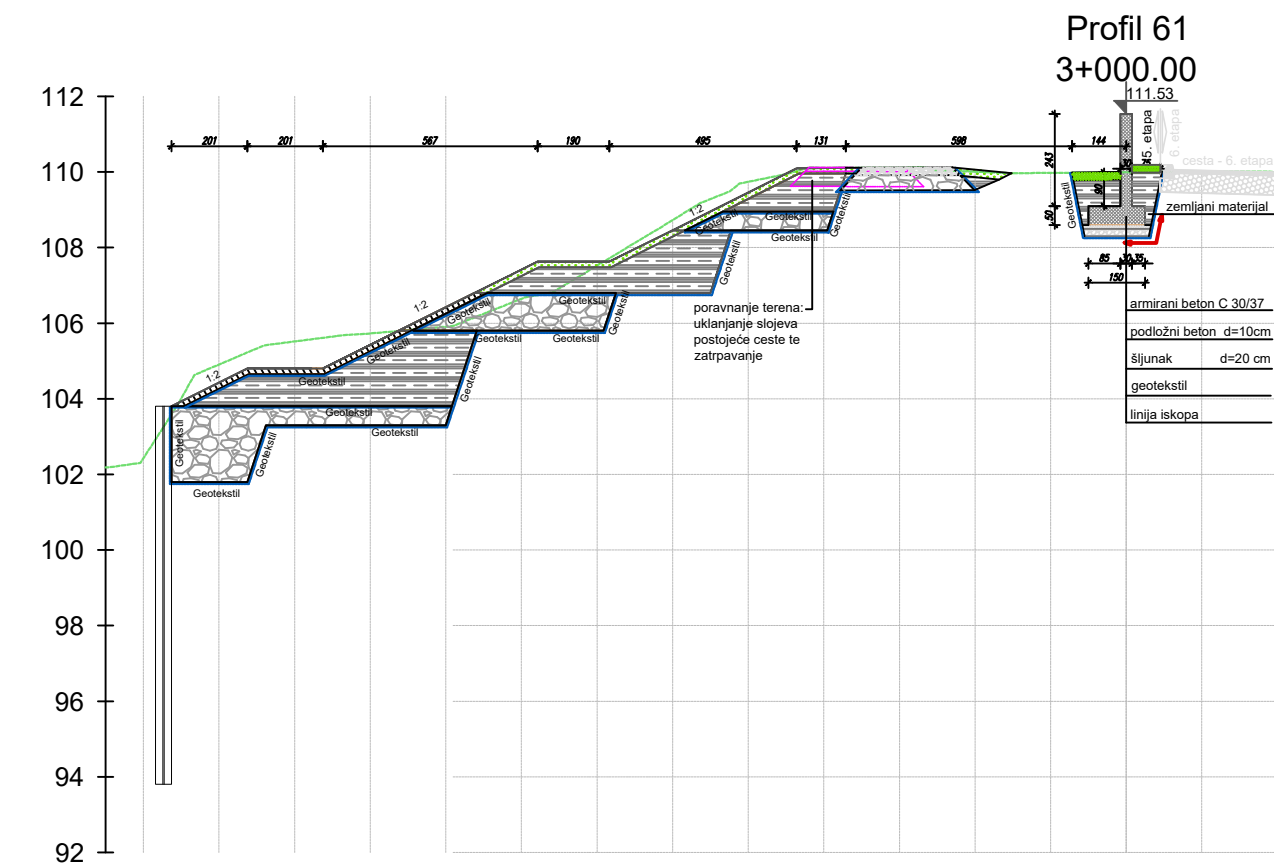
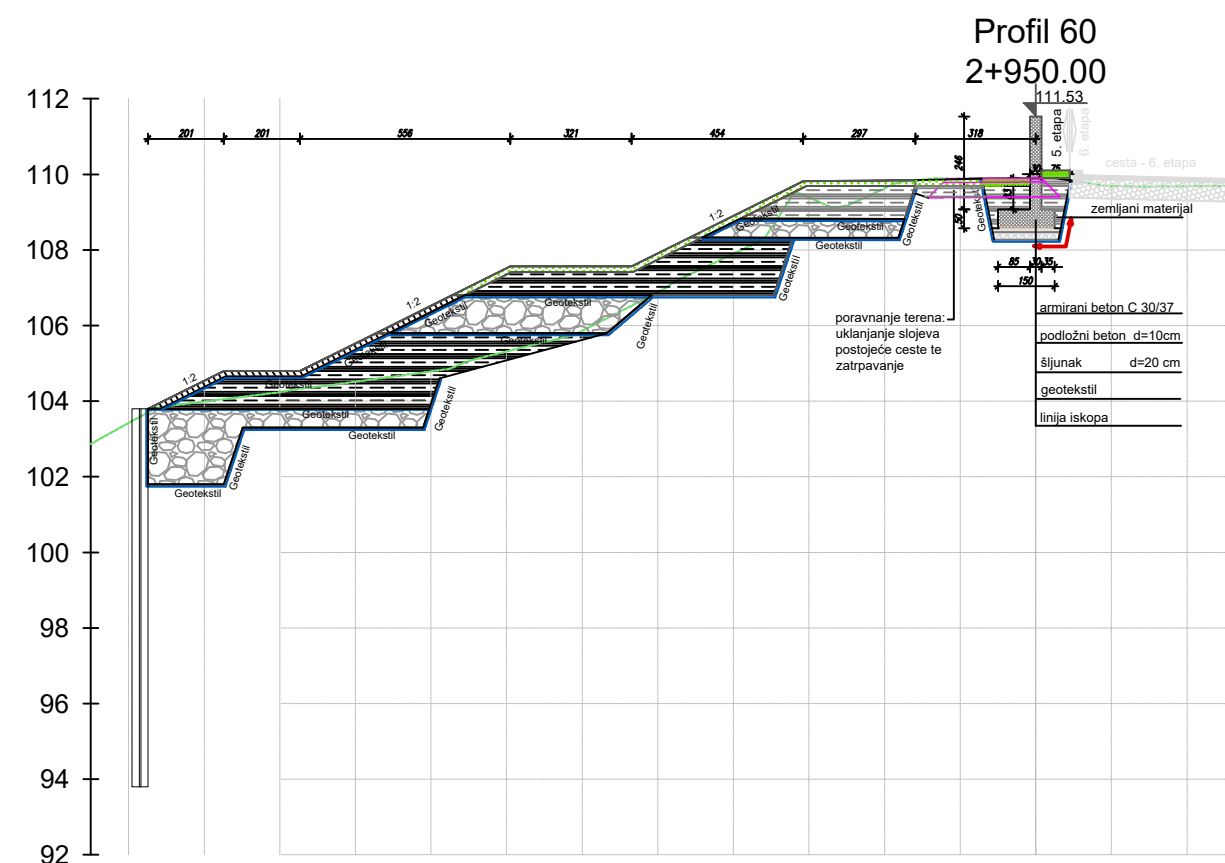
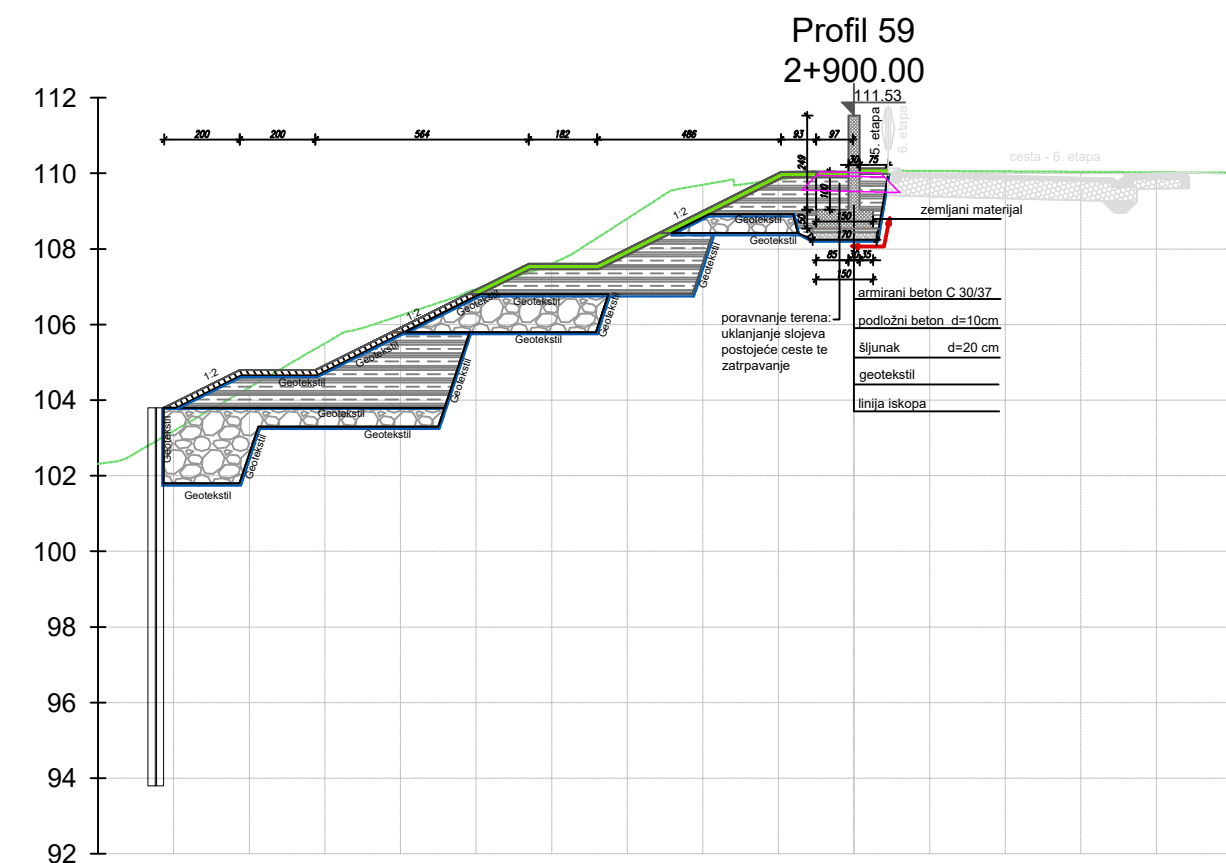

Horizontalna udaljenost (m) Nagib (%)	2.00	2.00	5.64	1.82	4.86	0.93	0.93
	50.00%	00.00%	50.00%	0.00%	50.00%	01.00%	
Udaljenost od osi nasipa [m]	18.00	16.00	14.00	12.00	10.00	8.00	6.00
Kota terena [mn.m.]	103.18	104.34	105.50	106.24	106.94	107.61	108.42
Kota iskopa (m n.m.)	103.80	103.30	103.30	105.80	105.80	107.61	108.42
Kota projektiranog stanja [mn.m.]	103.80	104.80	104.80	105.80	107.61	107.61	108.42

Horizontalna udaljenost (m) Nagib (%)	2.00	2.00	5.64	3.21	4.54	2.97	3.18
	50.00%	00.00%	50.00%	0.00%	50.00%	01.00%	
Udaljenost od osi nasipa [m]	22.00	20.00	18.00	16.00	14.00	12.00	10.00
Kota terena [mn.m.]	103.99	104.24	104.51	104.79	105.31	105.88	106.88
Kota iskopa (m n.m.)	103.80	103.30	103.30	105.80	105.80	107.90	108.32
Kota projektiranog stanja [mn.m.]	103.80	104.80	105.03	106.08	107.05	107.56	107.89

Horizontalna udaljenost (m) Nagib (%)	2.00	2.00	5.67	1.9	4.95	1.31	7.41
	50.00%	00.00%	50.00%	0.00%	50.00%	01.00%	
Udaljenost od osi nasipa [m]	24.00	22.00	20.00	18.00	16.00	14.00	12.00
Kota terena [mn.m.]	104.91	105.52	105.73	105.91	106.65	107.52	108.73
Kota iskopa (m n.m.)	103.80	103.30	103.80	105.80	106.80	107.69	108.62
Kota projektiranog stanja [mn.m.]	103.80	104.15	104.80	104.99	105.91	106.80	107.69

IZMJENA BR.	OPIS	DATUM	POTPIS
INVESTITORT/NARUČITELJ:			
HRVATSKE VODE 10 000 ZAGREB Ulica grada Vukovara 220 OIB: 28921383001		 INSTITUT IGH d.d. ZAVOD ZA HIDROTEHNIKU, GEOTEHNIKU I ZAŠTITU OKOLIŠA 10 000 ZAGREB, J. RAKUŠE 1	
VRSTA PROJEKTA (RAZINA I STRUKA): GLAVNI GRAĐEVINSKI PROJEKT		ZAJEDNIČKA OZNAKA PROJEKTA: GP-5560/18	
GRAĐEVINA: IZGRADNJA NASIPA KUPE, OBALOUTVRDE I ZAŠTITNOG ZIDA NA LIJEVOJ OBALI KUPE OD NASELJA SELCE DO REČICE - 5. etapa			
MAPA: H5/6			
SADRŽAJ: POPREČNI PRESJECI 2+900,00 - 3+000,00			
PROJEKTANT: NATALIA STOJČIĆ, dipl.ing. grad.		MJERILO: 1:200	
 Natalia Stojčić dipl.ing. grad. Ovlaštena izdatkom G 4058/1		DATUM: siječanj 2021.	
SURADNICI: Mr. sc. ARIJANA SENIĆ ŠANTAK, dipl. ing. grad. ZORAN VLAINIĆ, mag.ing.aedif. DORJA TEČIĆ, mag. ing. aedif. MONIKA DELAČ, mag. ing. aedif. ANA HRSKANOVIĆ, mag. ing. aedif. KARLO MILETIĆ, mag. ing. aedif. NIKOLA MUDRIĆ, mag. ing. aedif. DOMAGOJ VINCEK, mag. ing. aedif. MAURO KURILIĆ, mag. ing. aedif. JERONIM HRKAČ, mag. ing. aedif.		BROJ PROJEKTA: 72350-60/18	
OZNAKA DOKUMENTA: IGH - SAV - GP - 5560/18 - H5/6 - 1611 - 1		DOKUMENT: 1611	

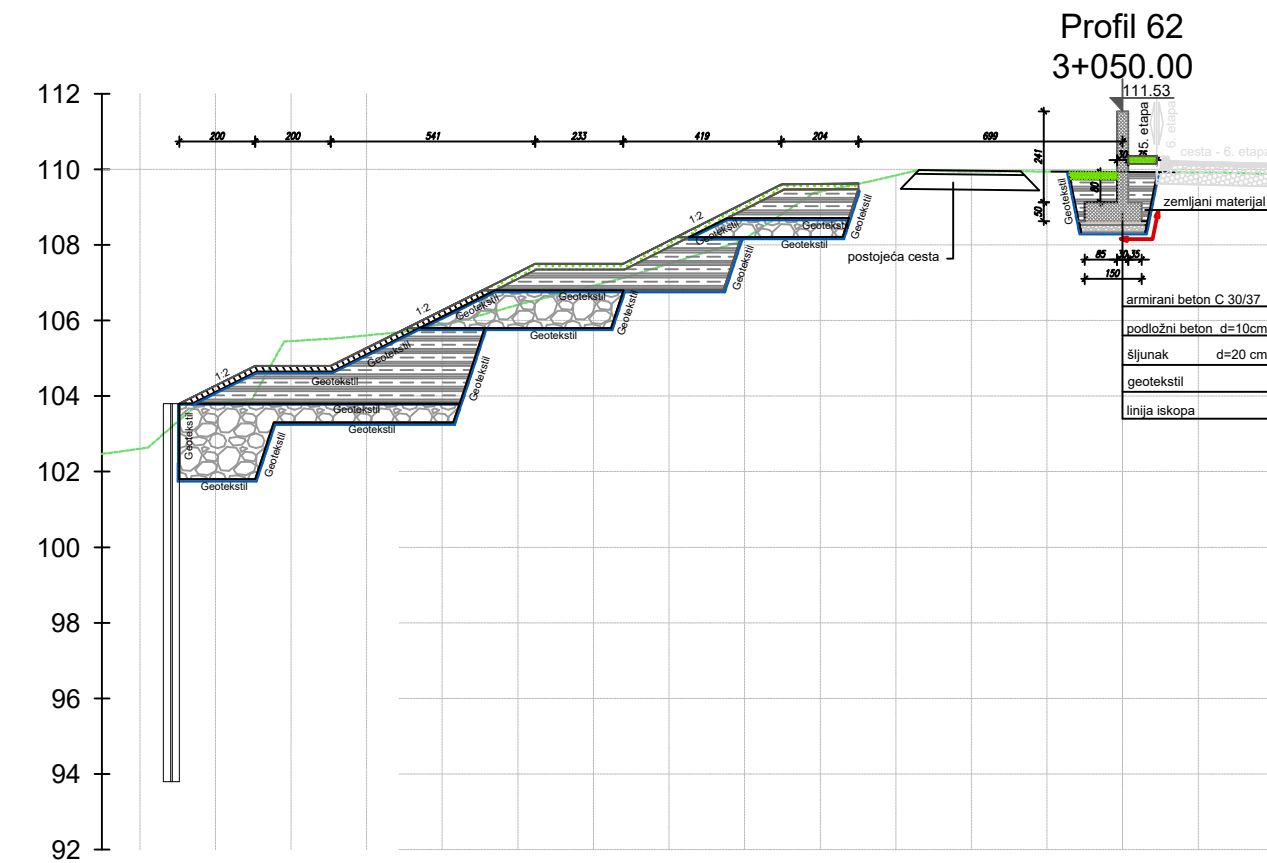

Horizontalna udaljenost (m) Nagib (%)	2.00	2.00	5.41	2.33	4.19	2.04	6.99
	50.00%	00.00%	50.00%	0.00%	50.00%	01.00%	
Udaljenost od osi nasipa [m]	24.00	22.00	20.00	18.00	16.00	14.00	12.00
Kota terena [mn.m.]	-103.83	-105.46	-105.60	-105.89	-106.41	-106.92	-107.50
Kota iskopa (m n.m.)	-103.80	-103.30	-103.30	-105.80	-105.80	-106.80	-107.59
Kota projektiranog stanja [mn.m.]	-103.80	-104.80	-104.80	-105.40	-106.37	-107.16	-107.50

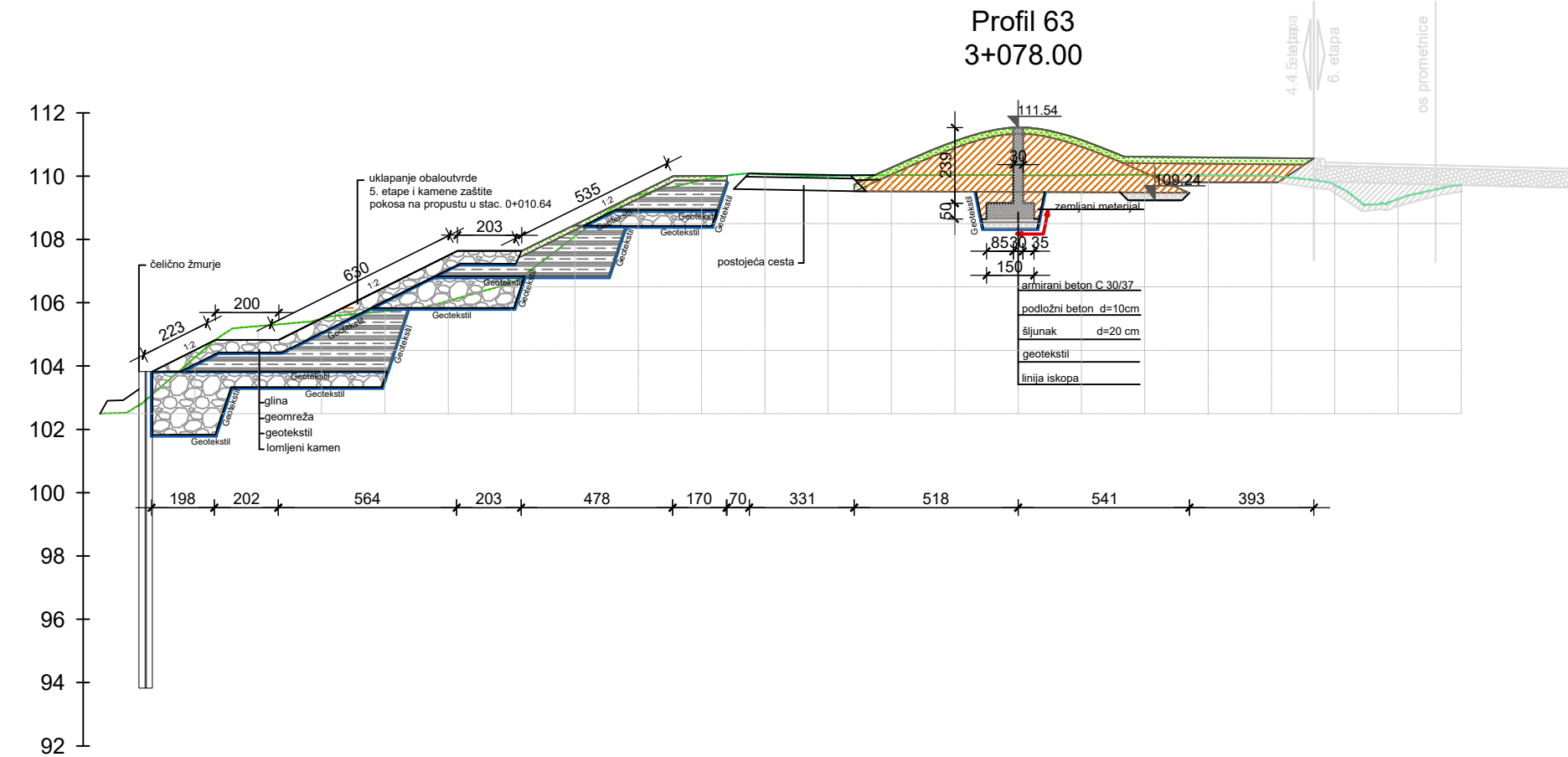

Horizontalna udaljenost (m) Nagib (%)	198	202	564	203	478	170	170	331	518	541	393
									5.18	5.39	
									50%	50%	
Udaljenost od osi nasipa [m]	28.00	26.00	24.00	22.00	20.00	18.00	16.00	14.00	12.00	10.00	8.00
Kota terena [mn.m.]	-102.62	-104.27	-105.26	-105.50	-105.73	-106.06	-106.62	-108.09	-109.40	-109.87	-110.06
Kota iskopa (m n.m.)											
Kota projektiranog stanja [mn.m.]											

IZMJENA BR.	OPIS	DATUM	POTPIS
INVESTITORT/NARUČITELJ:			
HRVATSKE VODE 10 000 ZAGREB Ulica grada Vukovara 220 OIB: 28921383001		INSTITUT IGH d.d. ZAVOD ZA HIDROTEHNIKU, GEOTEHNIKU I ZAŠTITU OKOLIŠA 10 000 ZAGREB, J. RAKUŠE 1	
VRSTA PROJEKTA (RAZINA I STRUKA): GLAVNI GRAĐEVINSKI PROJEKT		ZAJEDNIČKA OZNAKA PROJEKTA: GP-5560/18	
GRAĐEVINA: IZGRADNJA NASIPA KUPE, OBALOUTVRDE I ZAŠTITNOG ZIDA NA LIJEVOJ OBALI KUPE OD NASELJA SELCE DO REČICE - 5. etapa			
MAPA: H5/6			
SADRŽAJ: POPREČNI PRESJECI 3+050,00 - 3+078,00			
PROJEKTANT: NATALIA STOJIĆ, dipl.ing. grad.		MJERILO: 1:200	
Natalia Stojic dipl.ing. grad. Ovlaštena za izdavanje projekata G 4058/1		DATUM: siječanj 2021.	
SURADNICI: Mr. sc. ARIJANA SENIĆ ŠANTAK, dipl. ing. grad. ZORAN VLAINIĆ, mag.ing.aedif. DORJA TEČIĆ, mag. ing. aedif. MONIKA DELAČ, mag. ing. aedif. ANA HRSKANOVIĆ, mag. ing. aedif. KARLO MILETIĆ, mag. ing. aedif. NIKOLA MUDRIĆ, mag. ing. aedif. DOMAGOJ VINCEK, mag. ing. aedif. MAURO KURILIĆ, mag. ing. aedif. JERONIM HRKAČ, mag. ing. aedif.		BROJ PROJEKTA: 72350-60/18	
		DOKUMENT: 1612	
OZNAKA DOKUMENTA: IGH - SAV - GP - 5560/18 - H5/6 - 1612 - 1			

PROFIL 1*
0+11.00*

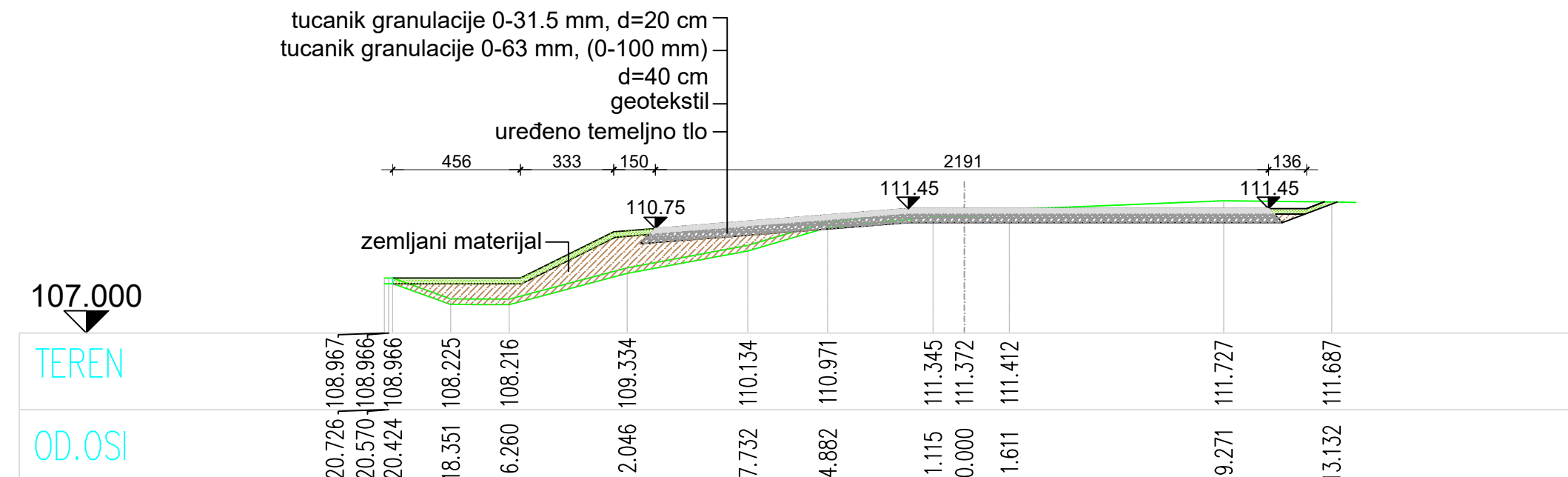

PROFIL 3*
0+41.00*

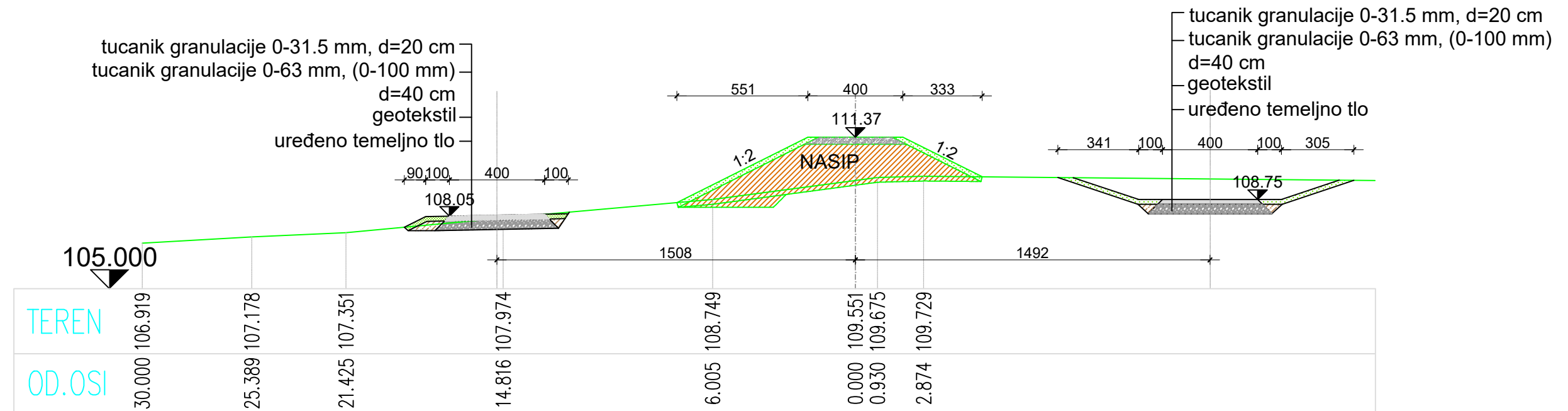

PROFIL 2*
0+26.00*

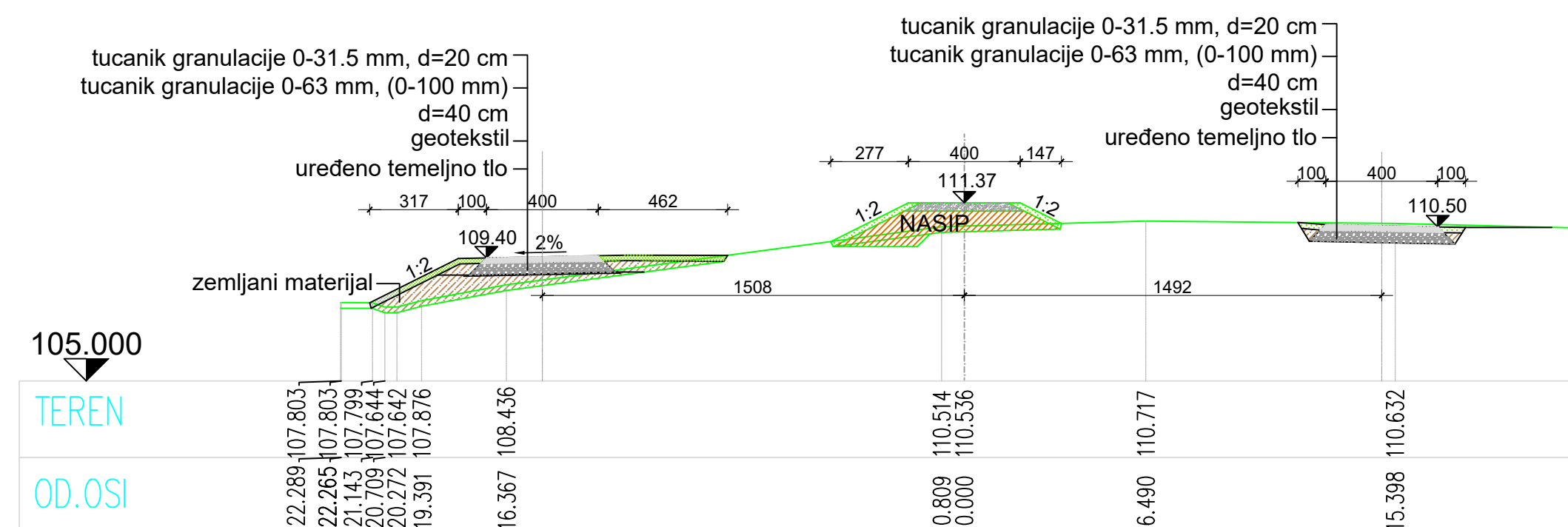

PROFIL 4*
0+56.00*

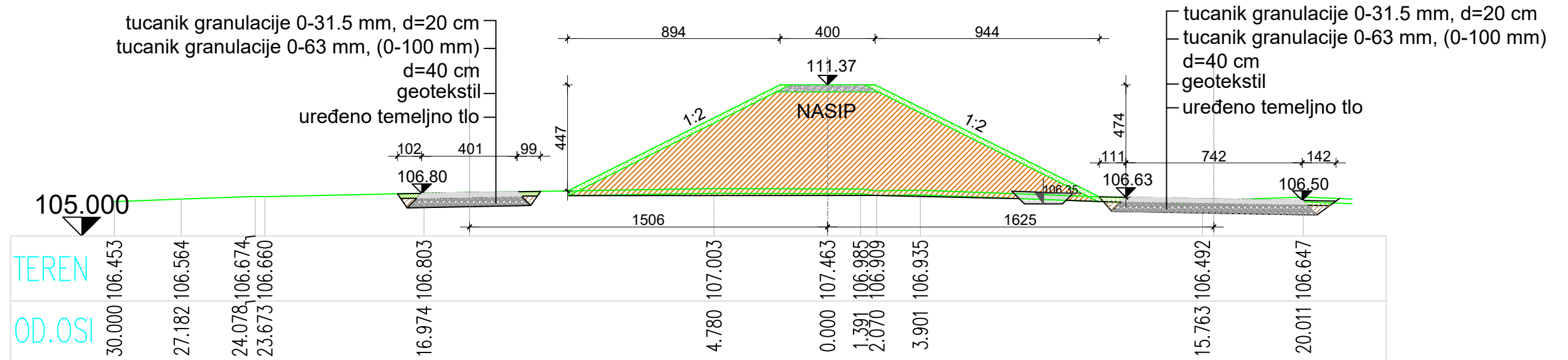

IZMJENA BR.	OPIS	DATUM	POTPIS
INVESTITOR I NARUČITELJ:	HRVATSKE VODE 10 000 ZAGREB Ulica grada Vukovara 220 OIB: 28921383001		
VRSTA PROJEKTA (RAZINA I STRUKA):	GLAVNI GRAĐEVINSKI PROJEKT		
GRADEVINA:	IZGRADNJA NASIPA KUPE, OBALOUTVRDE I ZAŠTITNOG ZIDA NA LIJEVOJ OBALI KUPE OD NASELJA SELCE DO REČICE - 5. etapa		
MAPA:	H5/6		
SADRŽAJ:	POPREČNI PRESJECI PRIJELAZA NASIPA PREKO VODOTOKA REČICA 0+00,00 - 0+56,00		
PROJEKTANT:	NATALIA STOJČIĆ, dipl.ing. grad.		MJERILO: 1:200
SURADNICI:	Mr. sc. ARIJANA SENIĆ ŠANTAK, dipl. ing. grad. ZORAN VLAINIĆ, mag.ing.aedif. DORJA TEČIĆ, mag. ing. aedif. MONIKA DELAČ, mag. ing. aedif. ANA HRSKANOVIĆ, mag. ing. aedif. KARLO MILETIĆ, mag. ing. aedif. NIKOLA MUDRIĆ, mag. ing. aedif. DOMAGOJ VINCEK, mag. ing. aedif. MAURO KURILIĆ, mag. ing. aedif. JERONIM HRKAČ, mag. ing. aedif.		DATUM: siječanj 2021.
OZNAKA DOKUMENTA:	IGH - SAV - GP - 5560/18 - H5/6 - 1613 - 1		

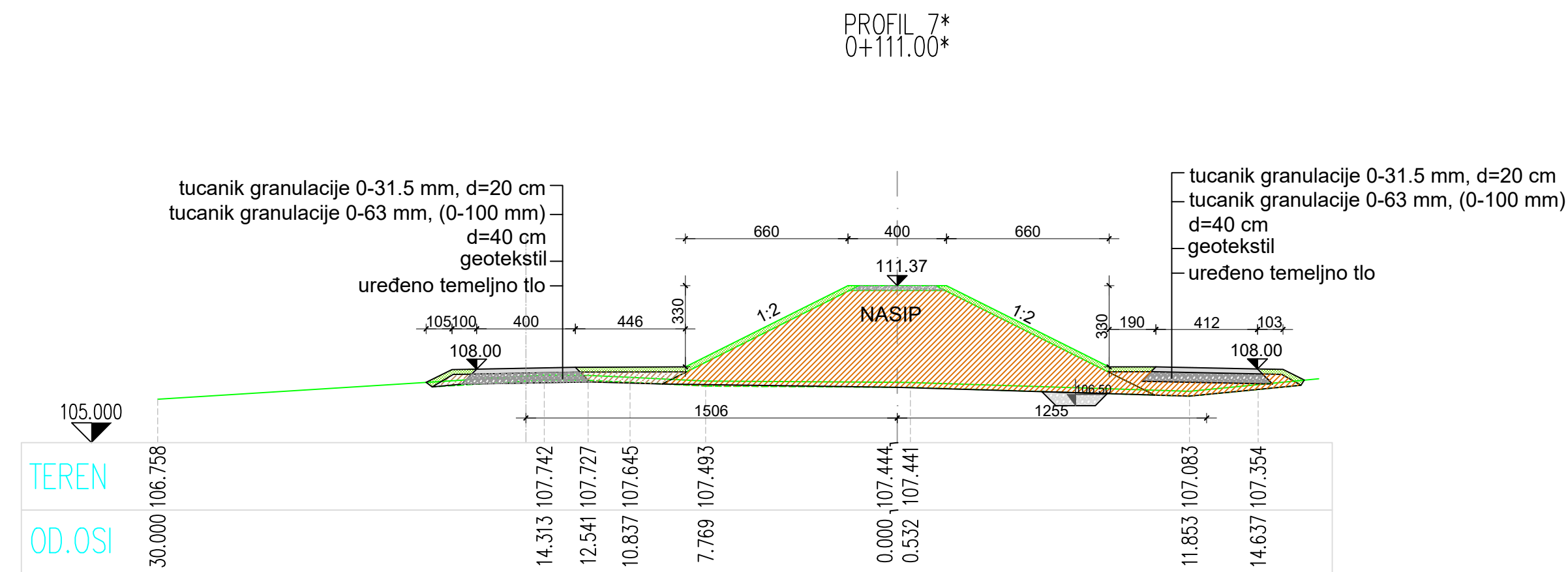
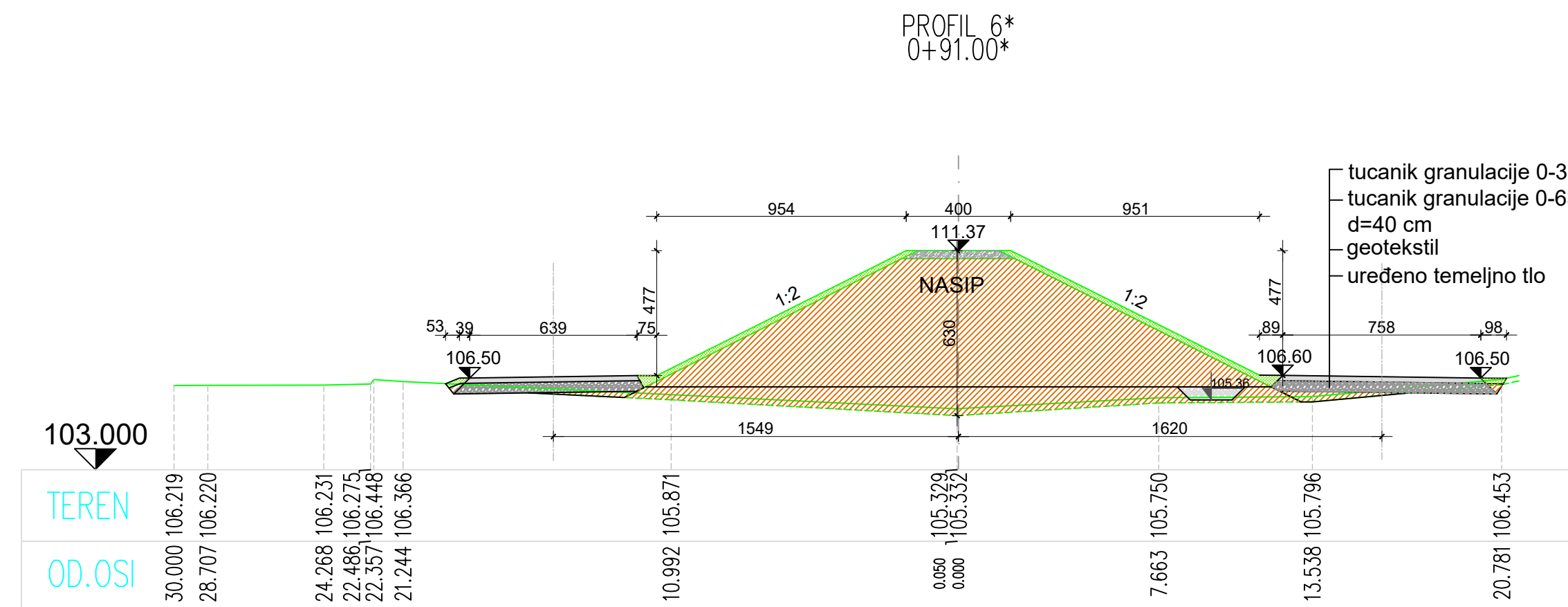
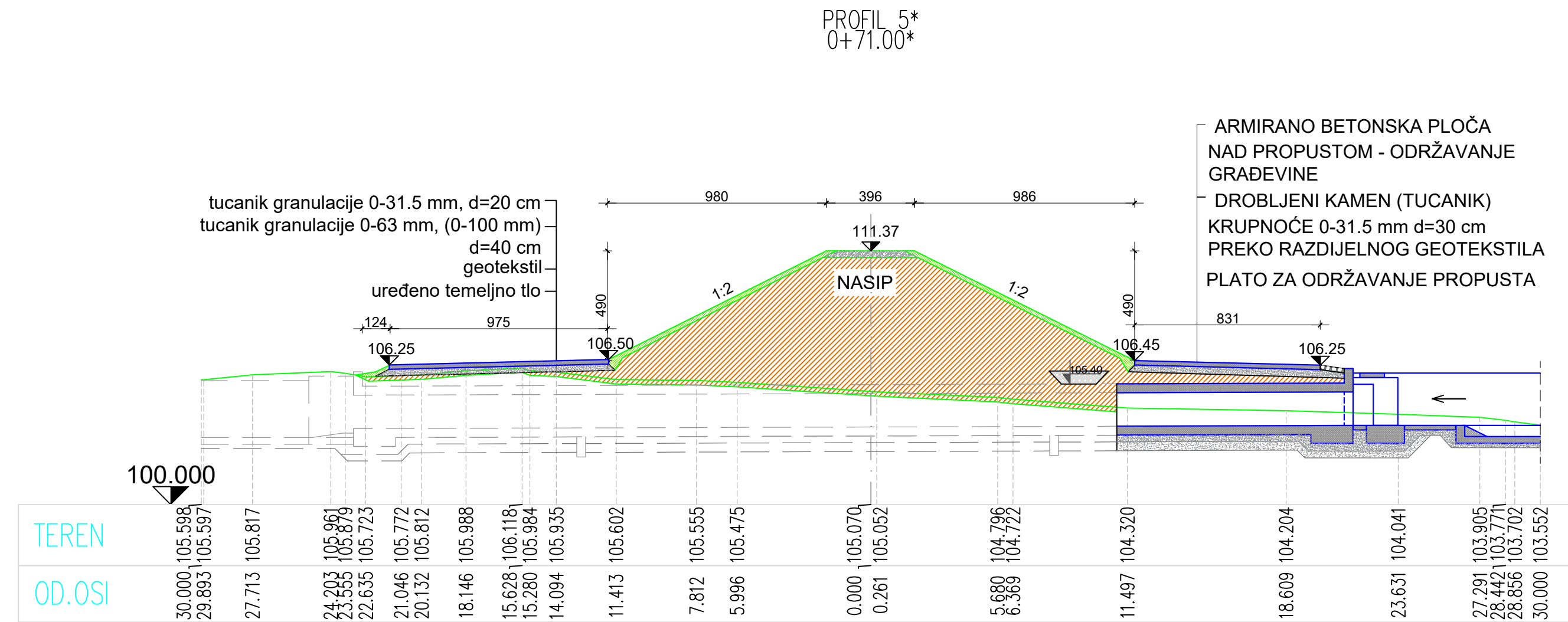

IZMJENA BR.	OPIS	DATUM	POTPIS
INVESTITOR I NARUČITELJ:	HRVATSKE VODE 10 000 ZAGREB Ulica grada Vukovara 220 OIB: 28921383001		
	 		
	INSTITUT IGH d.d. ZAVOD ZA HIDROTEHNIKU, GEOTEHNIKU I ZAŠTITU OKOLIŠA 10 000 ZAGREB, J. RAKUŠE 1		
VRSTA PROJEKTA (RAZINA I STRUKA):	GLAVNI GRAĐEVINSKI PROJEKT	ZAJEDNIČKA OZNAKA PROJEKTA:	GP-5560/18
GRADEVINA:	IZGRADNJA NASIPA KUPE, OBALOUTVRDE I ZAŠTITNOG ZIDA NA LIJEVOJ OBALI KUPE OD NASELJA SELCE DO REČICE - 5. etapa		
MAPA:	H5/6		
SADRŽAJ:	POPREČNI PRESJECI PRIJELAZA NASIPA PREKO VODOTOKA REČICA 0+71,00 - 0+122,00		
PROJEKTANT:	NATALIA STOJČIĆ, dipl.ing. grad.	MJERILO:	1:200
		DATUM:	siječanj 2021.
SURADNICI:	Mr. sc. ARIJANA SENIĆ ŠANTAK, dipl. ing. grad. ZORAN VLAINIĆ, mag.ing.aedif. DORJA TEČIĆ, mag. ing. aedif. MONIKA DELAČ, mag. ing. aedif. ANA HRSKANOVIĆ, mag. ing. aedif. KARLO MILETIĆ, mag. ing. aedif. NIKOLA MUDRIĆ, mag. ing. aedif. DOMAGOJ VINCEK, mag. ing. aedif. MAURO KURILIĆ, mag. ing. aedif. JERONIM HRKAČ, mag. ing. aedif.	BROJ PROJEKTA:	72350-60/18
		DOKUMENT:	1614
OZNAKA DOKUMENTA:	IGH - SAV - GP - 5560/18 - H5/6 - 1614 - 1		

Uzdružni profil spoja na rampu 1B
MJ 1:100/100

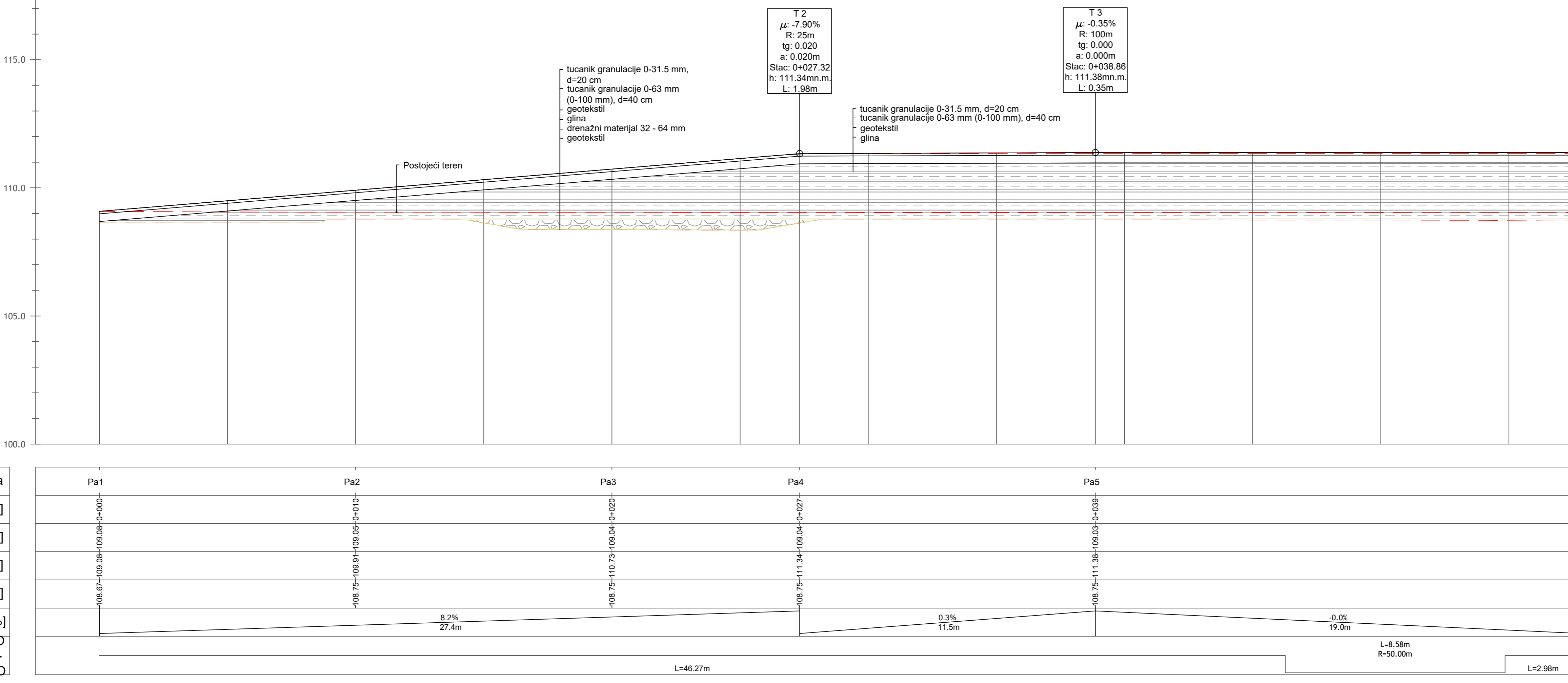

Oznaka profila	Pa1	Pa2	Pa3	Pa4	Pa5	Pa6
Stacionaže [km+m]	0+000.00	0+010.00	0+020.00	0+027.32	0+038.86	0+046.00
Kota terena [mn.m.]	108.67	108.88	110.73	109.04	108.03	108.81
Kota nivelete rampe [mn.m.]	108.67	108.88	110.73	109.04	108.03	108.81
Kota posteljice [mn.m.]						
Uzdružni pad [%]		8.2%		0.3%	-0.0%	
DESNO		27.4m		11.5m	19.9m	
Hor. Zakrivljenost					L=8.58m R=50.00m	
LJEVO					L=2.98m	

POPREČNI PROFILI 1a
od stac. 0+027.32 do 0+058
MJ 1:100

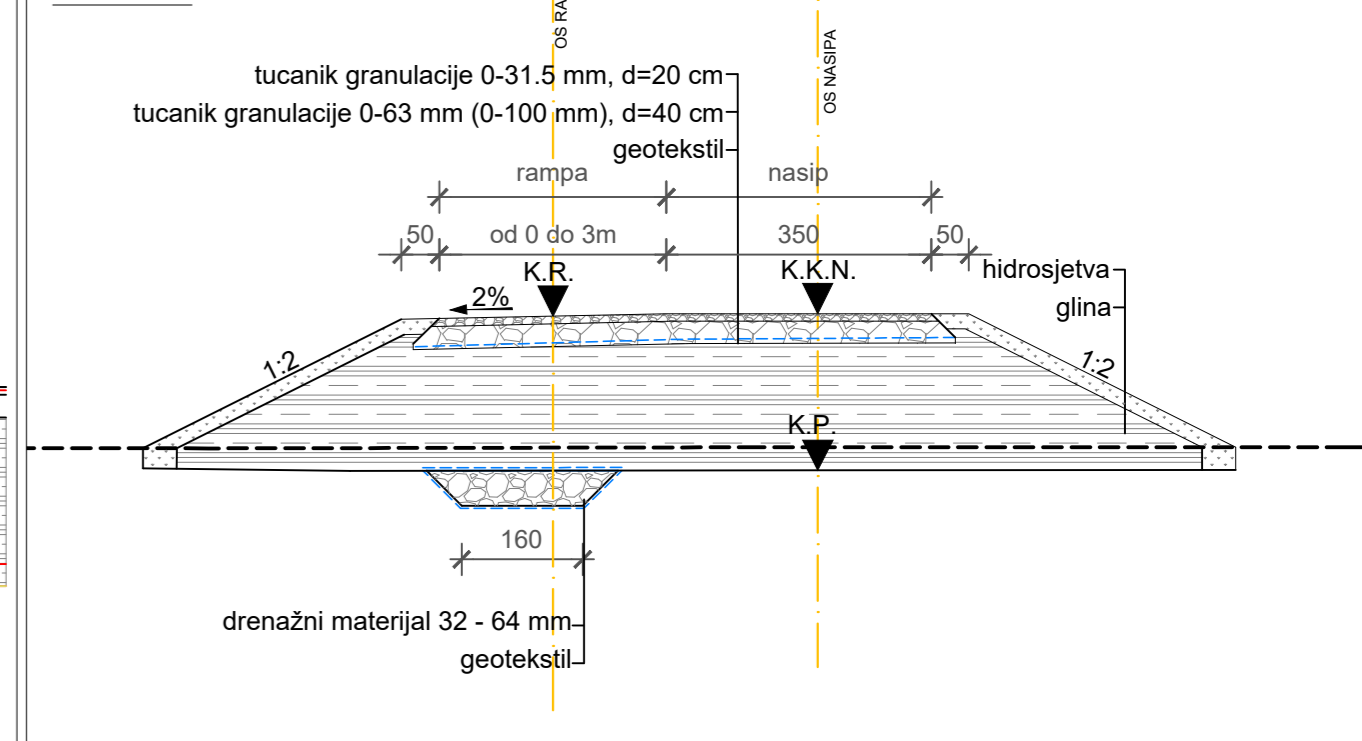

POPREČNI PROFILI 1d
MJ 1:100

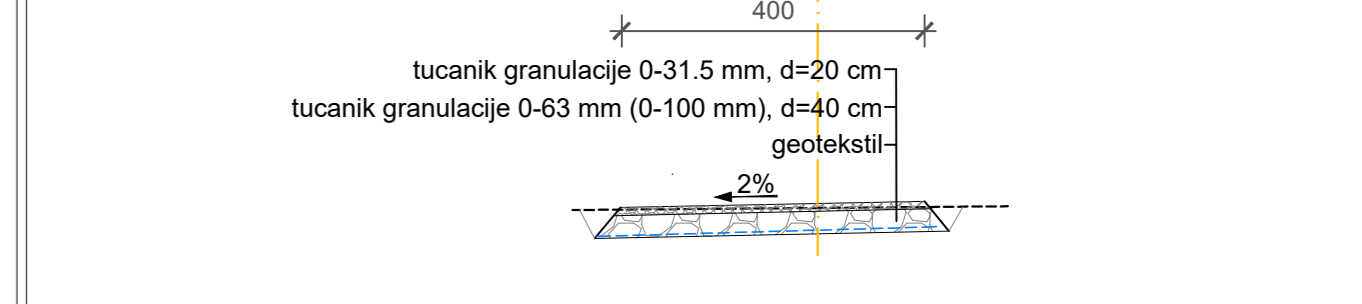

POPREČNI PROFILI 1b
od stac. 0+021.43 do 0+046
MJ 1:100

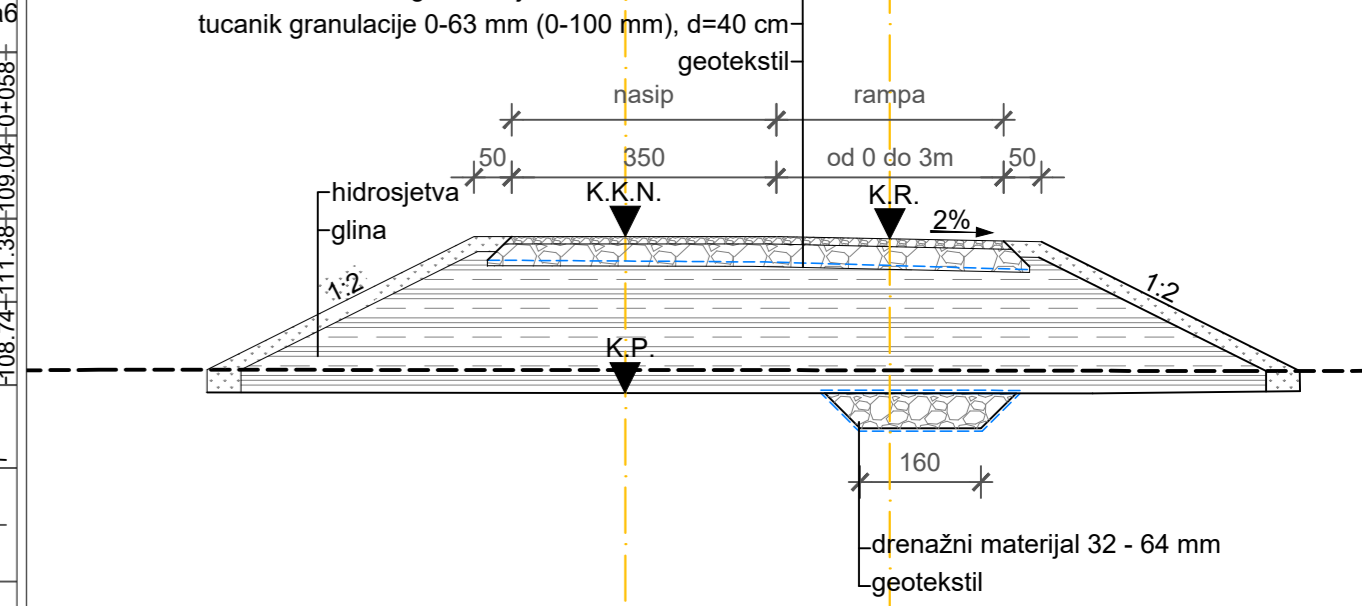

Uzdružni profil spoja na rampu 1A
MJ 1:100/100

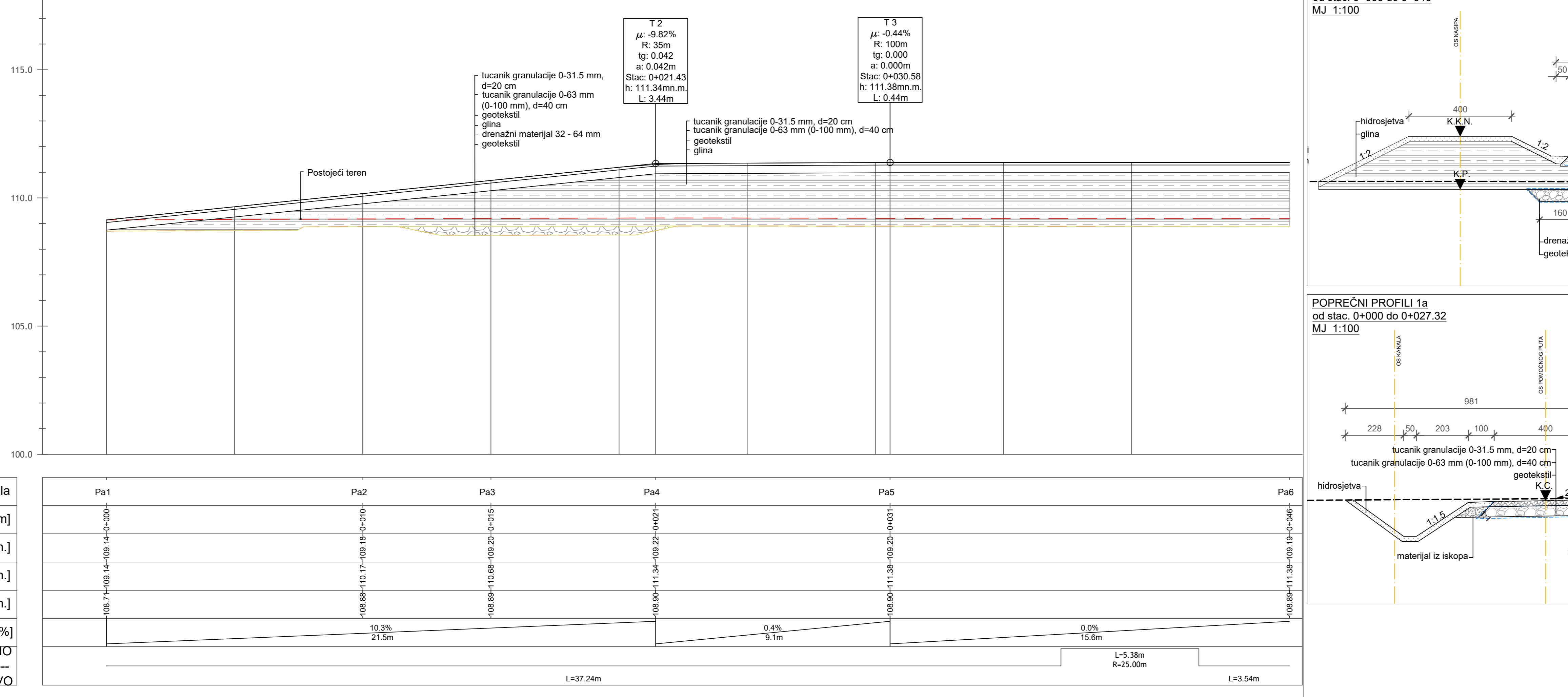

Oznaka profila	Pa1	Pa2	Pa3	Pa4	Pa5	Pa6
Stacionaže [km+m]	0+000.00	0+010.00	0+015.00	0+021.43	0+030.58	0+046.00
Kota terena [mn.m.]	108.71	108.14	108.14	109.22	109.20	109.19
Kota nivelete rampe [mn.m.]	108.71	108.14	108.14	109.22	109.20	109.19
Kota posteljice [mn.m.]						
Uzdružni pad [%]		10.3%		0.4%	0.0%	
DESNO		21.5m		9.1m	15.6m	
Hor. Zakrivljenost					L=5.38m R=25.00m	
LJEVO					L=3.54m	

POPREČNI PROFILI 1b
od stac. 0+000 do 0+046
MJ 1:100

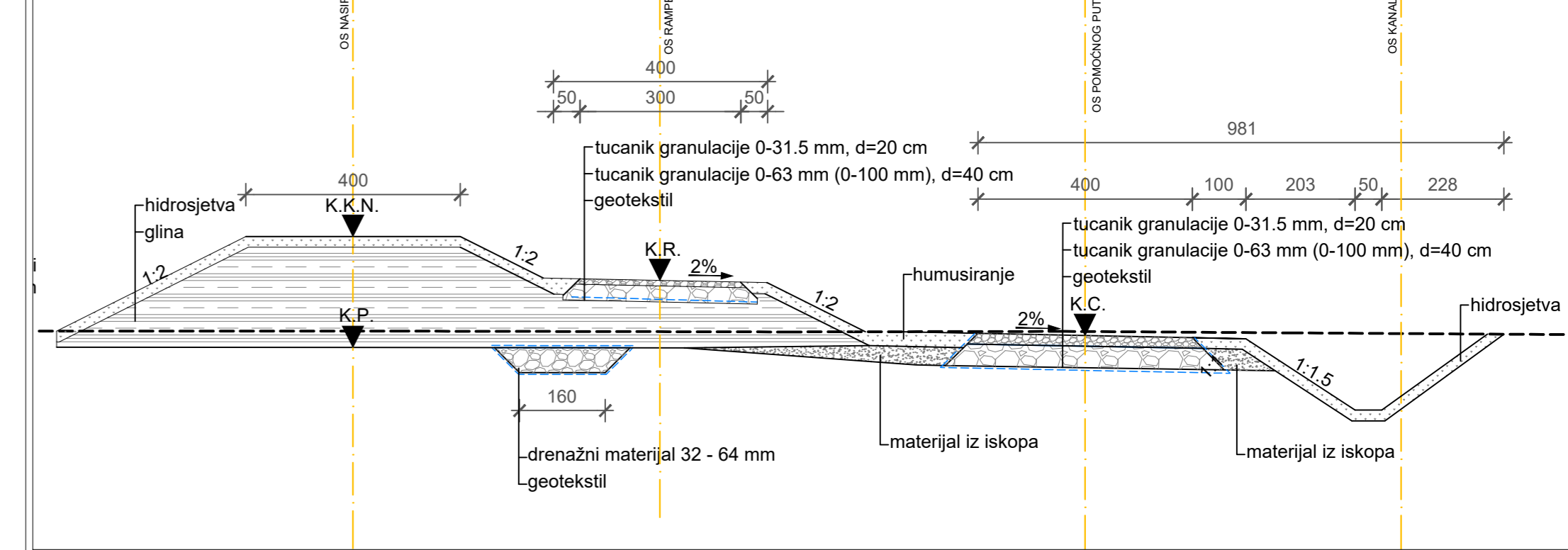

POPREČNI PROFILI 1a
od stac. 0+000 do 0+027.32
MJ 1:100

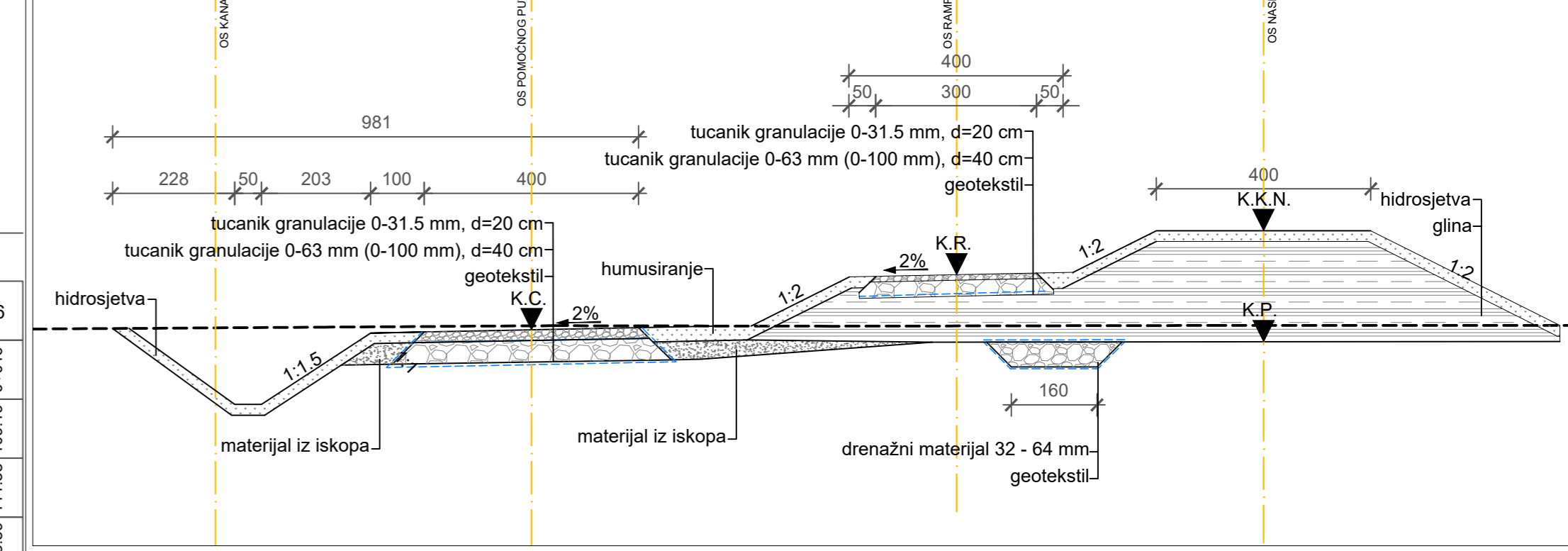

Situacija spoja na rampu 1A i 1B
MJ 1:200

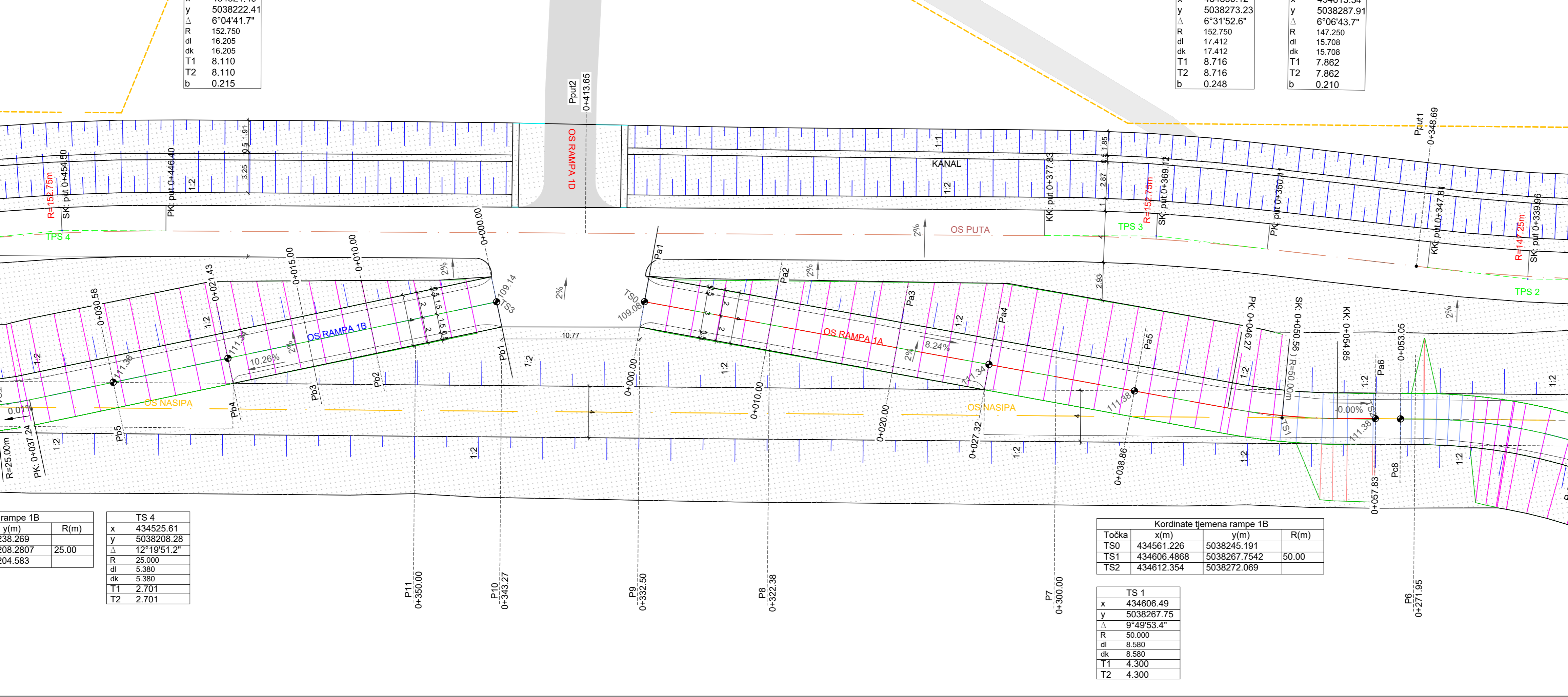

TPS 4

x	434521.49
y	5038222.41
L	6'0441.7"
R	152.750
dl	16.205
dk	16.205
T1	8.110
T2	8.110
b	0.215

TPS 3

x	434590.12
y	5038273.23
L	6'31'52.6"
R	152.750
dl	17.412
dk	17.412
T1	8.716
T2	8.716
b	0.248

TPS 2

x	434615.34
y	5038287.91
L	6'0643.7"
R	147.250
dl	15.708
dk	15.708
T1	7.862
T2	7.862
b	0.210

Kordinate tjemena rampe 1B

Točka	x(m)	y(m)	R(m)
TS3	434551.994	5038238.269	
TS4	434525.8124	5038208.2807	25.00
TS5	434520.594	5038204.983	

TS 4

x	434525.61
y	5038208.28
L	12'19'51.2"
R	25.000
dl	5.380
dk	5.380
T1	2.701
T2	2.701

Kordinate tjemena rampe 1B

Točka	x(m)	y(m)	R(m)
TS0	434561.226	5038245.191	
TS1	434606.4868	5038267.7542	50.00
TS2	434612.354	5038272.069	

TS 1

x	434606.49
y	5038267.75
L	9'49'53.4"
R	50.000
dl	8.580
dk	8.580
T1	4.300
T2	4.300

LEGENDA:

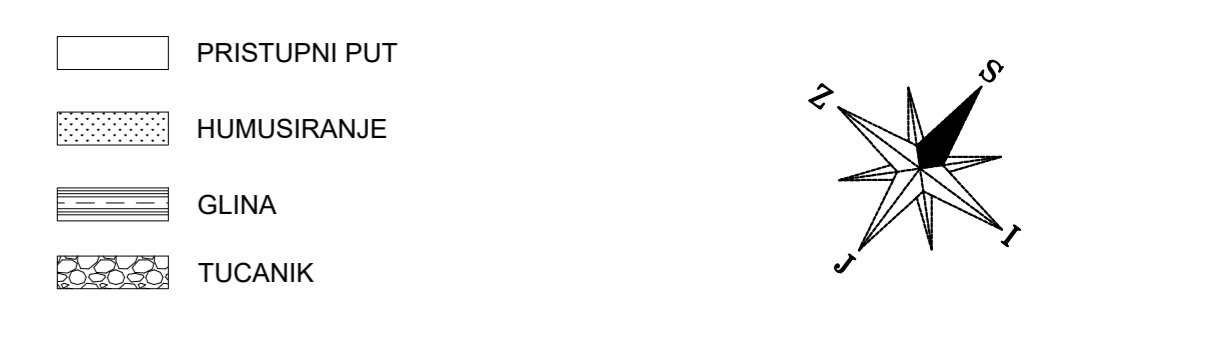

IZMENA BR.	OPIS	DATUM	POTRIB
INVESTITOR I NARUČIOTELJ HRVATSKE VODE Ulica grada Vukovara 220 OIB: 28921383001			
VISTA PROJEKTA (RAZINA I STRUKTURA) GLAVNI GRAĐEVINSKI PROJEKT IZGRADNJA NASIPA KUPE, OBALOUTVRDE I ZAKRŠTENOG ZIDA NA LJEVOJ OBALI KUPE OD NASELJA SELCE DO REČICE - 5. etapa		ZAJEDNIČKA OZNAKA PROJEKTA GP-5560/18	
MAPA: H5/6 DETALJ SPOJA NASIPA NA RAMPU 1A I 1B			
PROJEKTANT: NATALIJA STOJČIĆ, dipl. ing. grad.		MŠERLO: 1:200 1:100 1:100	
BROJ PROJEKTA: 72350-60/18		DOKUMENT: 2101	
DOKUMENTI: silješan 2021.			
OZNAKA DOKUMENTA: IGH - SAV - GP - 5560/18 - H5/6 - 2101 - 1			

Uzdružni profil spoja na rampu 1C
MJ 1:100/100

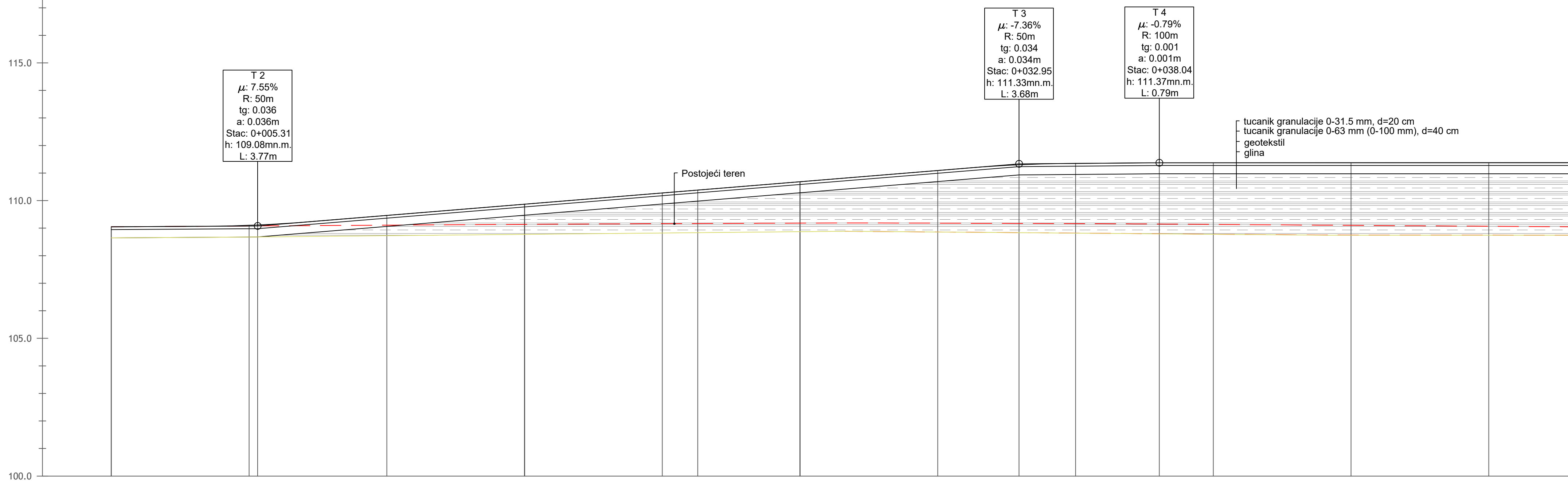

Oznaka profila
Stacionaže [km+m]
Kota terena [mn.m.]
Kota nivelete rampe [mn.m.]
Kota posteljice [mn.m.]
Uzdružni pad [%]
DESNO
Hor. Zakrivljenost -----
LIJEVO

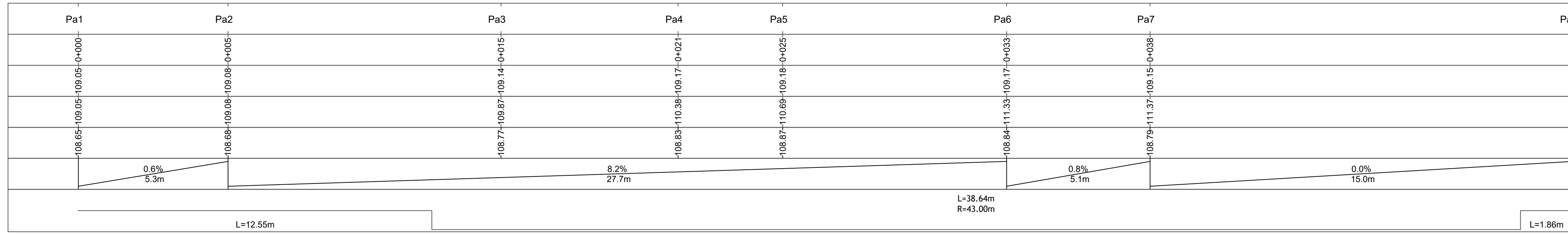

POPREČNI PROFILI
0+021.29 do 0+032.95
MJ 1:100

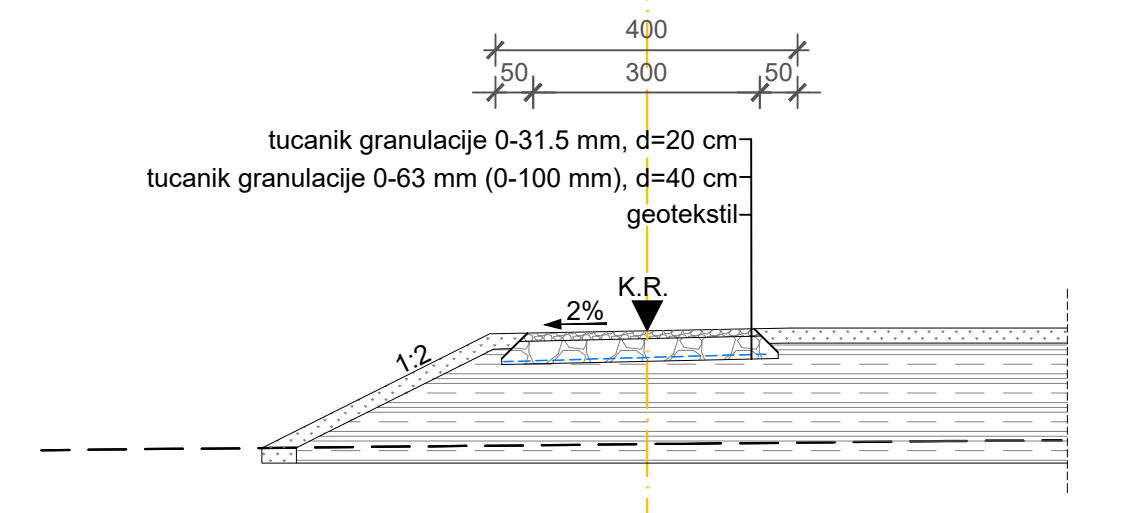

POPREČNI PROFILI
od stac. 0+005.31 do 0+021.29
MJ 1:100

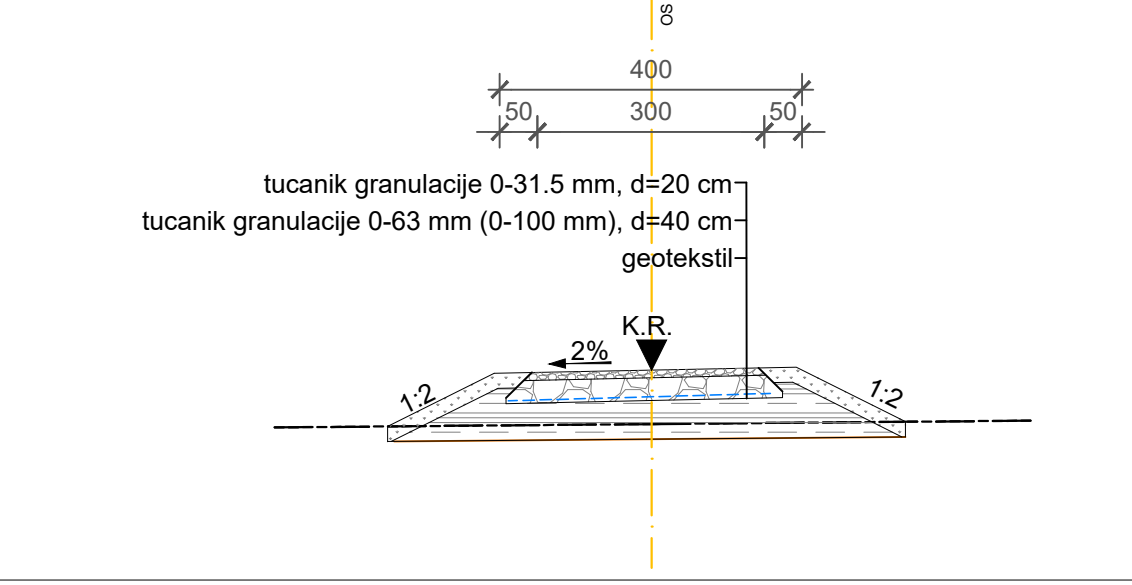

POPREČNI PROFILI
od stac. 0+000 do 0+005.31
MJ 1:100

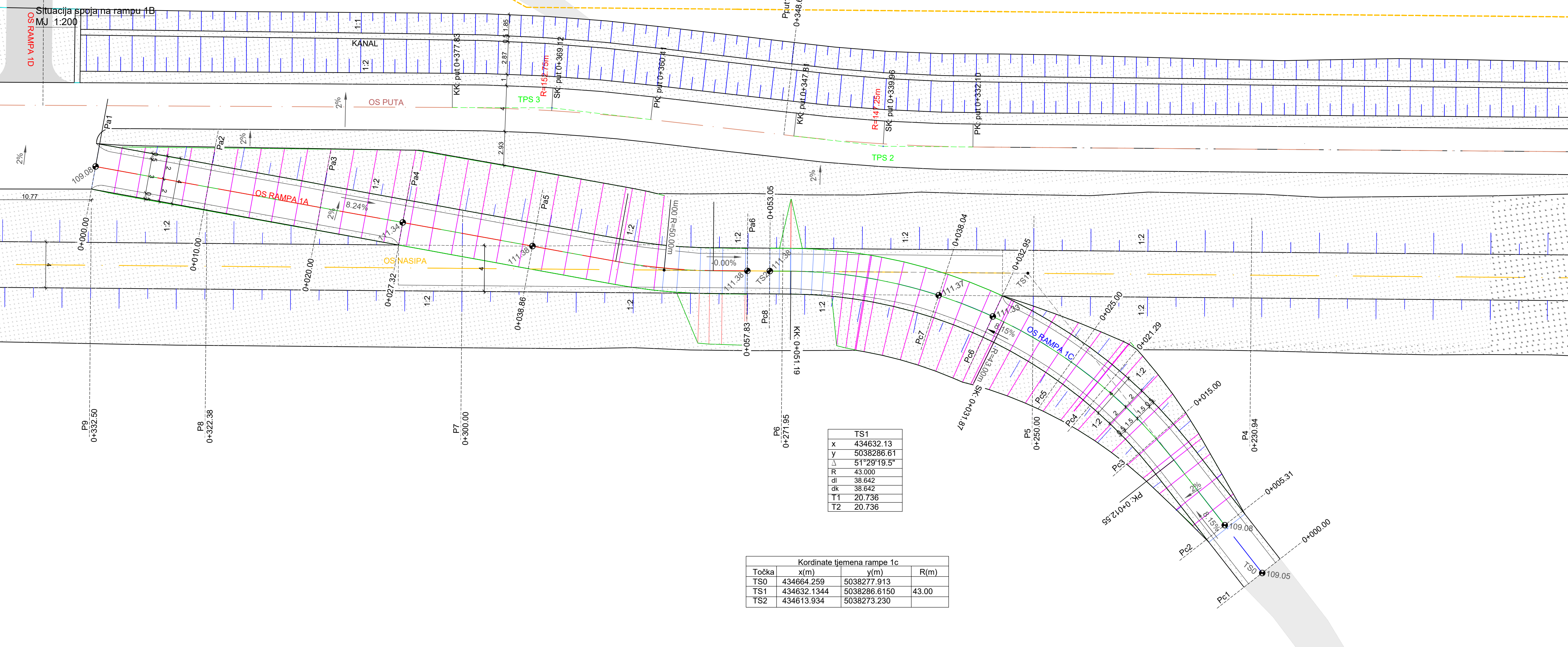
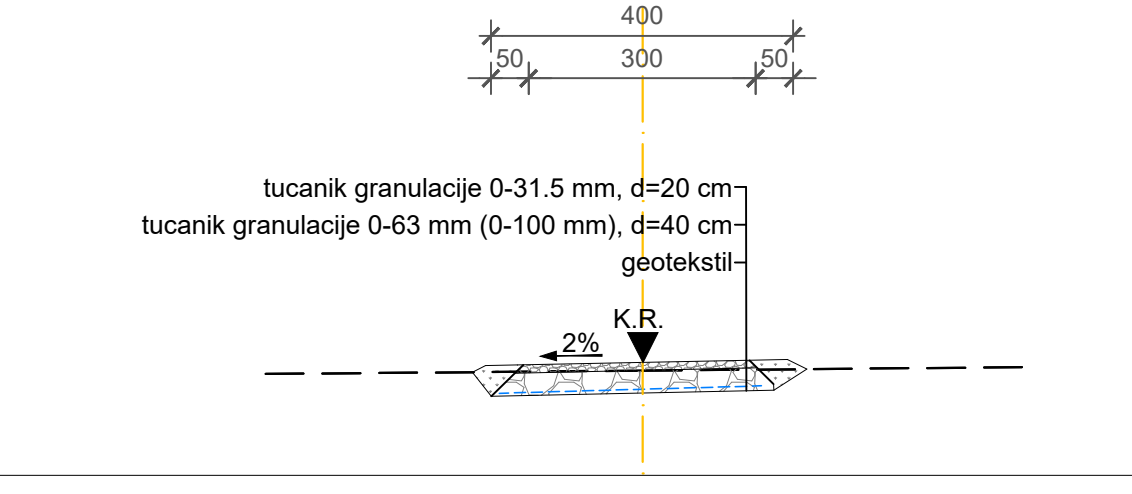

TS1			
x	434632.13		
y	5038286.61		
Δ	51°29'19.5"		
R	43.000		
dl	38.642		
dk	38.642		
T1	20.736		
T2	20.736		

Kordinate tjemena rampe 1c			
Točka	x(m)	y(m)	R(m)
TS0	434664.259	5038277.913	
TS1	434632.1344	5038286.6150	43.00
TS2	434613.934	5038273.230	

LEGENDA:

- PRISTUPNI PUT
- HUMUSIRANJE
- GLINA
- TUCANIK

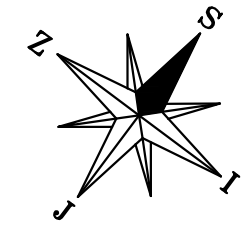

IZMJENA BR.	OPIS	DATUM	POTPIS
INVESTITOR I NARUČITELJ: HRVATSKE VODE 10 000 ZAGREB Ulica grada Vukovara 220 OIB: 28921383001			
VRSTA PROJEKTA (RAZINA I STRUKA): GLAVNI GRAĐEVINSKI PROJEKT		ZAJEDNIČKA OZNAKA PROJEKTA: GP-5560/18	
GRAĐEVINA: IZGRADNJA NASIPA KUPE, OBALOUTVRDE I ZAŠTITNOG ZIDA NA LJEVOJ OBALI KUPE OD NASELJA SELCE DO REČICE - 5. etapa			
MAPA: H5/6			
SAĐRŽAJ: DETALJ SPOJA NASIPA NA RAMPU 1C			
PROJEKTANT: NATALIA STOJČIĆ, dipl.ing. grad.	MERLO:1:200	1:100	
		1:100	
		DATUM: siječanj 2021.	
SURADNICI: Mr.sc. ARIJANA SENIĆ ŠANTAK, dipl.ing.grad. ZORAN VLAINIĆ, mag.ing.aedif. DORJA TEČIĆ, mag.ing.aedif. MONIKA DELAČ, mag.ing.aedif. ANA HRSKANDIĆ, mag.ing.aedif. KARLO MILETIĆ, mag.ing.aedif. NIKOLA MUDRIĆ, mag.ing.aedif. DOMAGOJ VINCEK, mag.ing.aedif. MAURO KURILIĆ, mag.ing.aedif. JERONIM HRKAC, mag.ing.aedif.		BROJ PROJEKTA: 72350-60/18	
OZNAKA DOKUMENTA: IGH - SAV - GP - 5560/18 - H5/6 - 2102 - 1		DOKUMENT: 2102	

Uzdužni profil spoja na rampu 2A
MJ 1:100/100

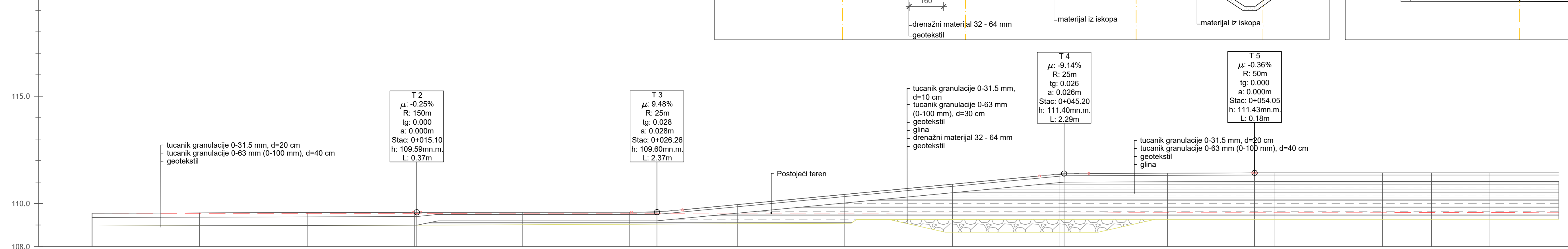

Oznaka profila	Pa1	Pa2	Pa3	Pa4	Pa5	Pa6	Pa7
Stacionaže [km+m]	0+000	0+015	0+026	0+045	0+054	0+062	0+068
Kota terena [mn.m.]	108.95	108.99	109.20	109.23	109.24	109.28	109.27
Kota nivelete rampe [mn.m.]	108.95	108.99	109.60	109.57	109.57	109.57	109.57
Kota posteljice [mn.m.]							
Uzdužni pad [%]		0.3%	0.0%	9.5%	1.3%	-0.9%	-0.2%
DESNO							
Hor. Zakrivljenost							
LIJEVO							

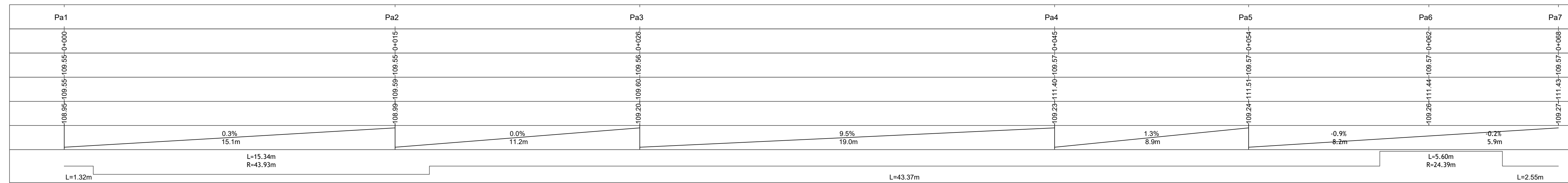

POPREČNI PROFILI
od stac. 0+026.26 do 0+045.20
MJ 1:100

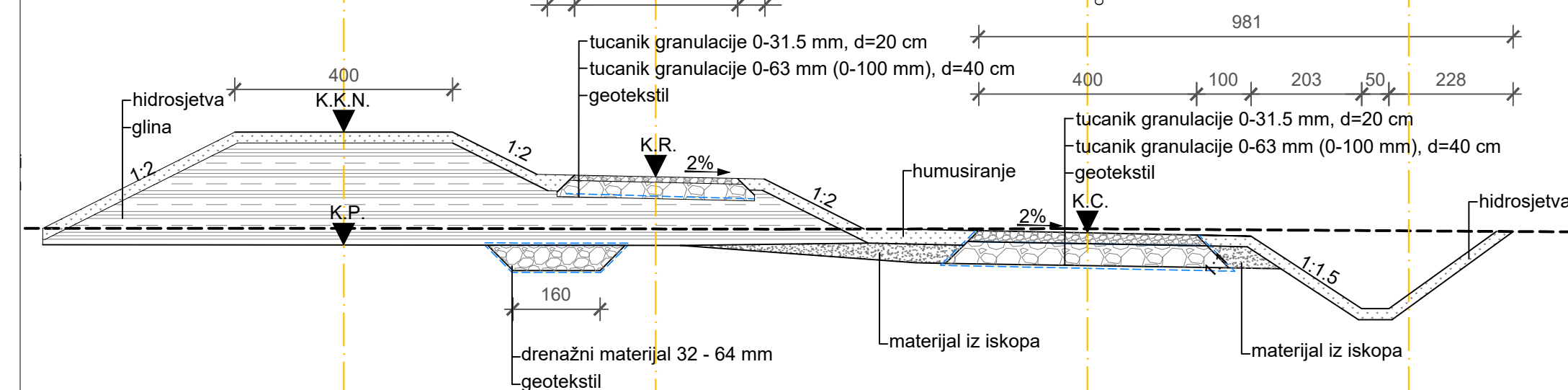

POPREČNI PROFILI
od stac. 0+045.20 do 0+068
MJ 1:100

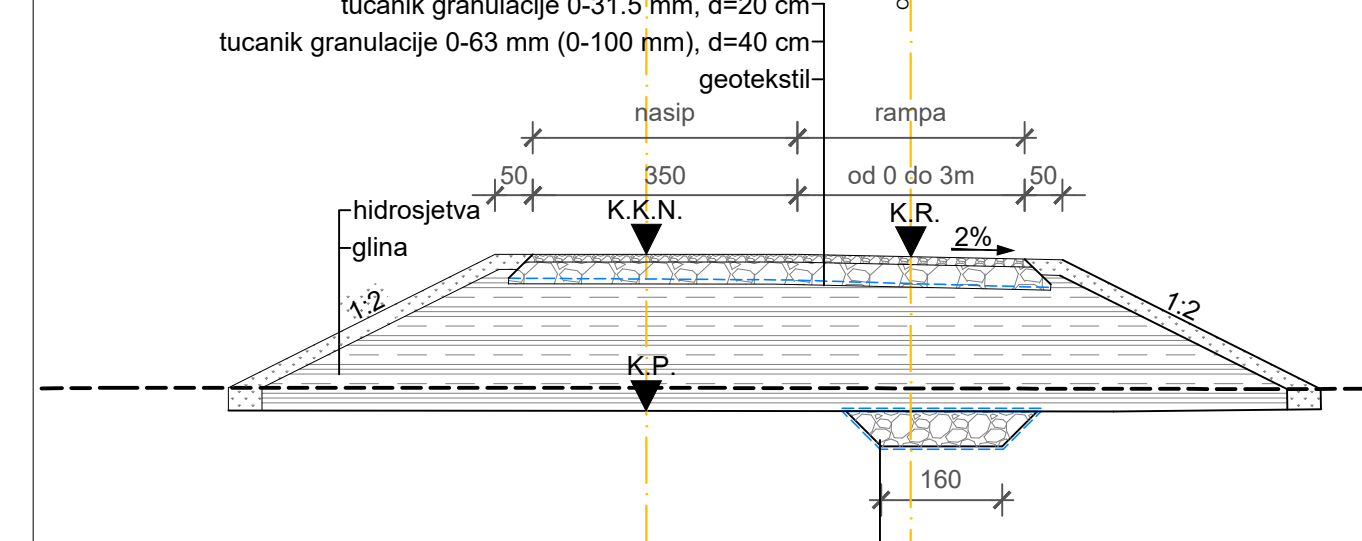

Situacija spoja na rampu 2A
MJ 1:200

TP 10	x	433677.21
	y	5038020.72
	Δ	7°22'32.2"
	R	152.768
	dl	19.666
	dk	19.666
	T1	9.846
	T2	9.846
	b	0.317

TP 9	x	433762.26
	y	5037991.23
	Δ	6°58'35.3"
	R	152.750
	dl	18.599
	dk	18.599
	T1	9.311
	T2	9.311
	b	0.284

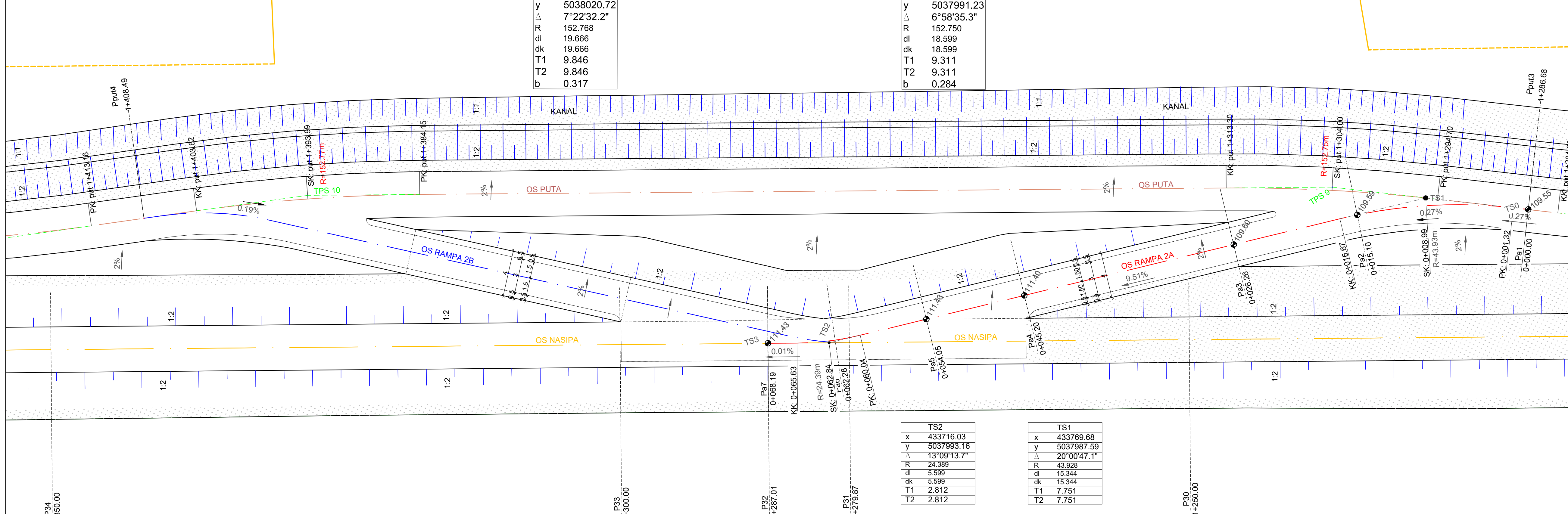

TS2	x	433716.03
	y	5037993.16
	Δ	13°09'13.7"
	R	24.389
	dl	5.599
	dk	5.599
	T1	2.812
	T2	2.812

TS1	x	433769.68
	y	5037987.59
	Δ	20°00'47.1"
	R	43.928
	dl	15.344
	dk	15.344
	T1	7.751
	T2	7.751

Koordinate tjemena rampe 2A			
Točka	x(m)	y(m)	R(m)
TS0	433777.834	5037983.617	
TS1	433769.6756	5037987.5859	43.93
TS2	433716.0308	5037993.1588	24.39
TS3	433710.96	5037994.911	

LEGENDA:

- PRISTUPNI PUT
- HUMUSIRANJE
- GLINA
- TUCANIK

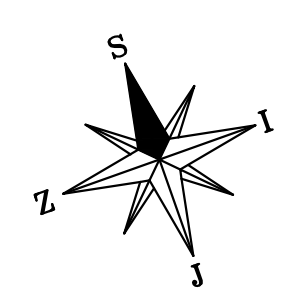

IZMJENA BR.	OPIS	DATUM	POTPIS
INVESTITOR I NARUČITELJ:			
HRVATSKE VODE			
10 000 ZAGREB			
Ulica grada Vukovara 220			
OIB: 28921383001			
VRSTA PROJEKTA (RAZINA I STRUKA):		ZAJEDNIČKA OZNAKA PROJEKTA:	
GLAVNI GRAĐEVINSKI PROJEKT		GP-5560/18	
GRAĐEVINA: IZGRADNJA NASIPA KUPE, OBALOUTVRDE I ZAŠTITNOG ZIDA NA LJEVOJ OBALI KUPE OD NASELJA SELCE DO REČICE - 5. etapa			
MAPA: H5/6			
SADRŽAJ: DETALJ SPOJA NASIPA NA RAMPU 2A			
PROJEKTANT: NATALIJA STOJČIĆ, dipl.ing. grad.		MŠERLO: 1:200	
		1:100	
		1:100	
		DATUM: siječanj 2021.	
SURADNICI:			
Mr. sc. ARIJANA SENIĆ ŠANTAK, dipl.ing.grad.			
ZORAN VLAINIĆ, mag.ing.aedif.			
DORJA TEČIĆ, mag.ing.aedif.			
MONIKA DELAČ, mag.ing.aedif.			
ANA HRŠKANDVIĆ, mag.ing.aedif.			
KARLO MILETIĆ, mag.ing.aedif.			
NIKOLA MUDRIĆ, mag.ing.aedif.			
DOMAGOJ VINCEK, mag.ing.aedif.			
MAURO KURILIĆ, mag.ing.aedif.			
JERONIM HRKAC, mag.ing.aedif.			
OZNAKA DOKUMENTA: IGH - SAV - GP - 5560/18 - H5/6 - 2103 - 1			

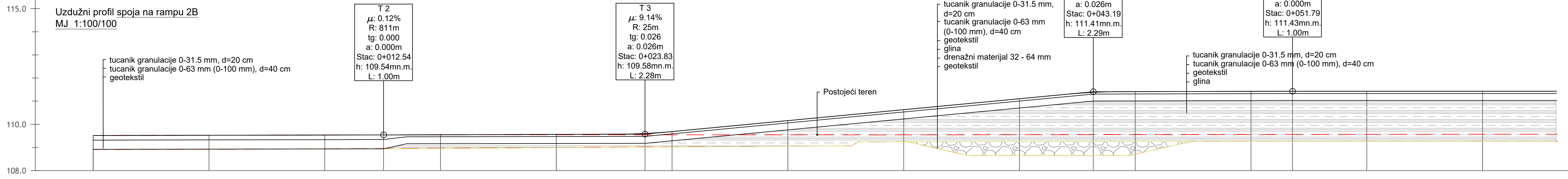
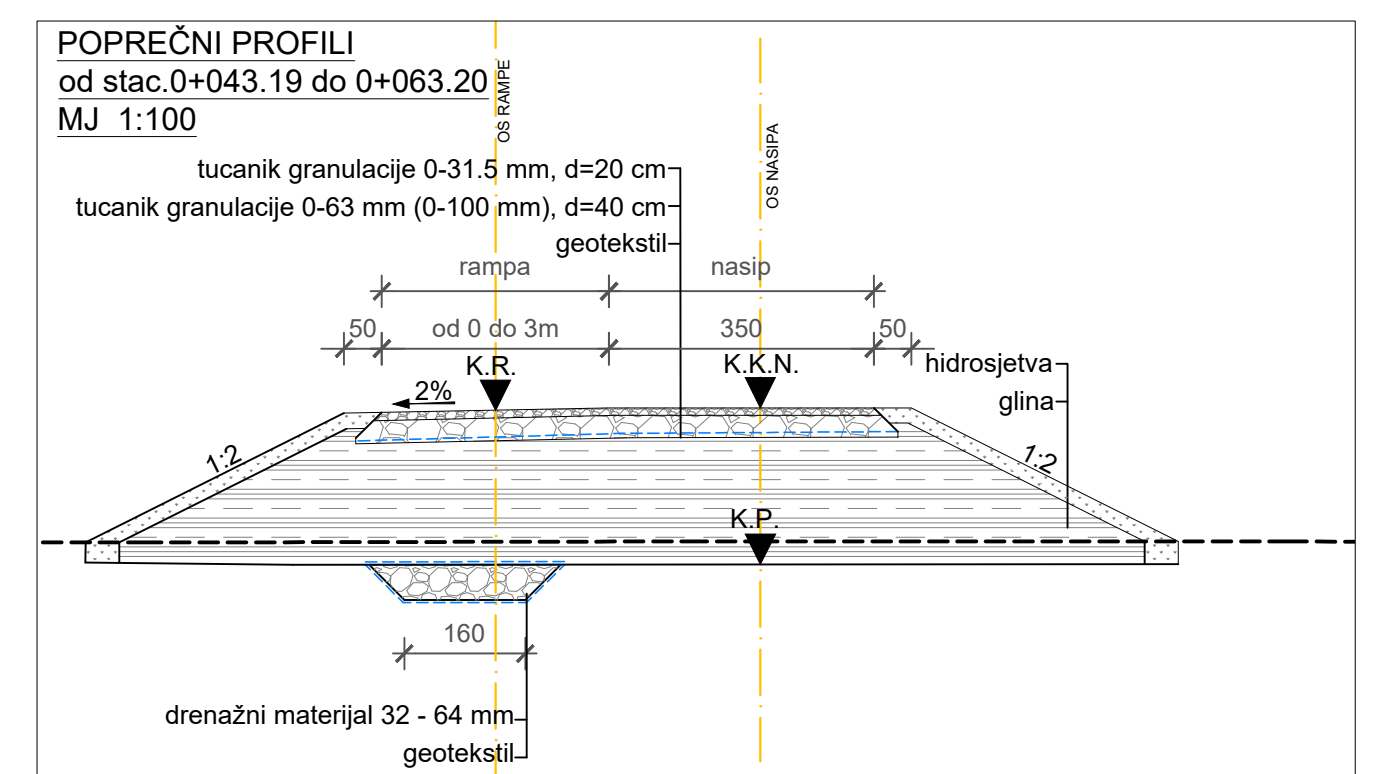
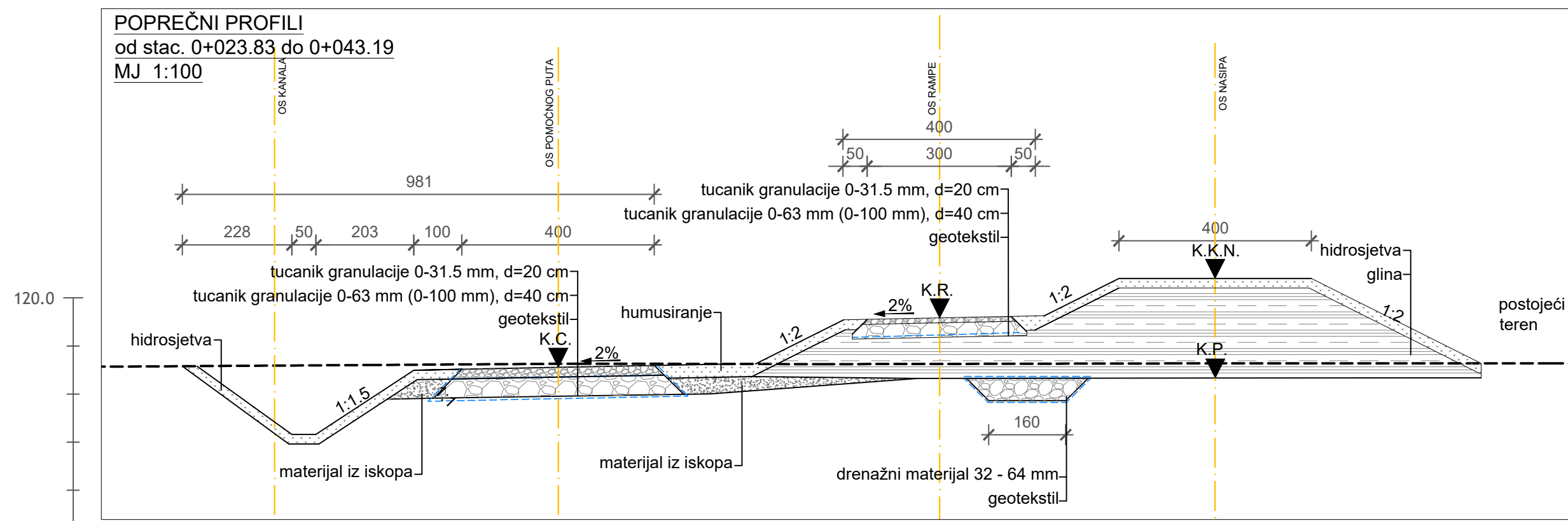

Oznaka profila
Stacionaže [km+m]
Kota terena [mn.m.]
Kota nivelete rampe [mn.m.]
Kota posteljice [mn.m.]
Uzdužni pad [%]
DESNO
Hor. Zakrivljenost
LIJEVO

Pb1	Pb2	Pb3	Pb4	Pb5	Pb6	Pb7	Pb8
-108.92+109.52-109.52+0+000	-108.94+109.54-109.54+0+013	-108.99+109.57-109.55+0+020	-109.01+109.59-109.55+0+024	-109.05+110.16-109.54+0+030	-109.25+111.41-109.55+0+043	-109.26+111.43-109.56+0+052	-111.43+109.57+0+063
	0.2%	0.3%		9.5%	0.3%	-0.0%	
L=1.59m	L=9.47m R=26.43m	L=11.3m		L=46.96m	L=6.6m	L=11.4m	L=5.14m R=22.87m
							L=0.06m

Situacija spoja na rampu 2B
MJ 1:200

TP 10	TP 9
x 433677.21	x 433762.26
y 5038020.72	y 5037991.23
Δ 7°22'32.2"	Δ 6°58'35.3"
R 152.768	R 152.750
dl 19.666	dl 18.599
dk 19.666	dk 18.599
T1 9.846	T1 9.311
T2 9.846	T2 9.311
b 0.317	b 0.284

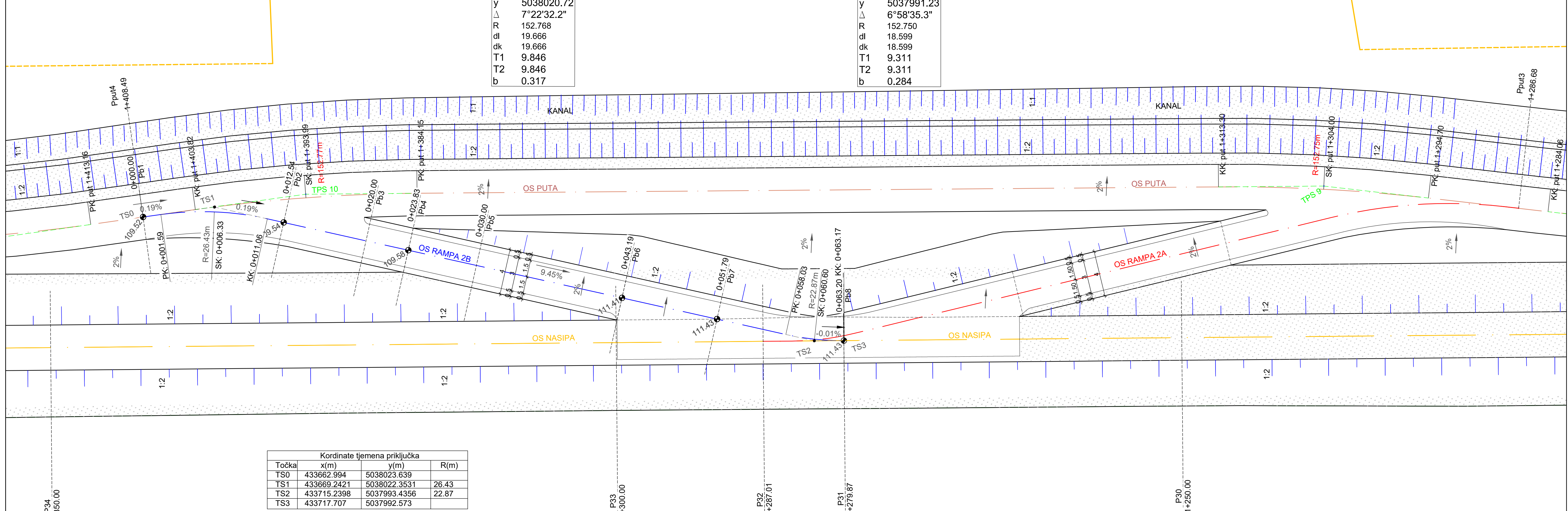

Kordinate tjemena priključka

Točka	x(m)	y(m)	R(m)
TS0	433662.994	5038023.639	
TS1	433669.242	5038022.353	26.43
TS2	433715.2398	5037993.4356	22.87
TS3	433717.707	5037992.573	

TS1	TS2
x 433669.24	x 433715.24
y 5038022.35	y 5037993.44
Δ 20°31'35.5"	Δ 12°53'07.4"
R 26.426	R 22.871
dl 9.467	dl 5.144
dk 9.467	dk 5.144
T1 4.785	T1 2.583
T2 4.785	T2 2.583

LEGENDA:

- PRISTUPNI PUT
- HUMUSIRANJE
- GLINA
- TUCANIK

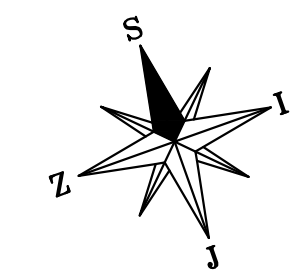

IZMJENA BR.	OPIS	DATUM	POTPIS
INVESTITOR I NARUČITELJ:	HRVATSKE VODE 10 000 ZAGREB Ulica grada Vukovara 220 OIB: 28921383001		INSTITUT IGH d.d. ZAVOD ZA HIDROTEHNIKU, GEOTEHNIKU I ZAŠTITU OKOLIŠA 10 000 ZAGREB, J. RAKUŠE 1
VRSTA PROJEKTA (RAZINA I STRUKA):	GLAVNI GRAĐEVINSKI PROJEKT	ZAJEDNIČKA OZNAKA PROJEKTA: GP-5560/18	
GRAĐEVINA:	IZGRADNJA NASIPA KUPE, OBALOUTVRDE I ZAŠTITNOG ZIDA NA LJEVOJ OBALI KUPE OD NASELJA SELCE DO REČICE - 5. etapa		
MAPA:	H5/6		
SADRŽAJ:	DETALJ SPOJA NASIPA NA RAMPU 2B		
PROJEKTANT:	NATALIA STOJČIĆ, dipl.ing. grad.	MJERILO: 1:200	
		1:100	
		DATUM:	
			siječanj 2021.
SURADNICI:	Mir. sc. ARIJANA SENIĆ ŠANTAK, dipl. ing. grad. ZORAN VLANIĆ, mag.ing. aedif. DORJA TEČIĆ, mag. ing. aedif. MONIKA DELAČ, mag. ing. aedif. ANA HRKANDVIĆ, mag. ing. aedif. KARLO MILETIĆ, mag. ing. aedif. NIKOLA MUDRIĆ, mag. ing. aedif. DOMAGOJ VINCEK, mag. ing. aedif. MAURO KURILIĆ, mag. ing. aedif. JERONIM HRKAC, mag. ing. aedif.	BRJOJ PROJEKTA:	72350-60/18
		DOKUMENT:	2104
OZNAKA DOKUMENTA:	IGH - SAV - GP - 5560/18 - H5/6 - 2104 - 1		

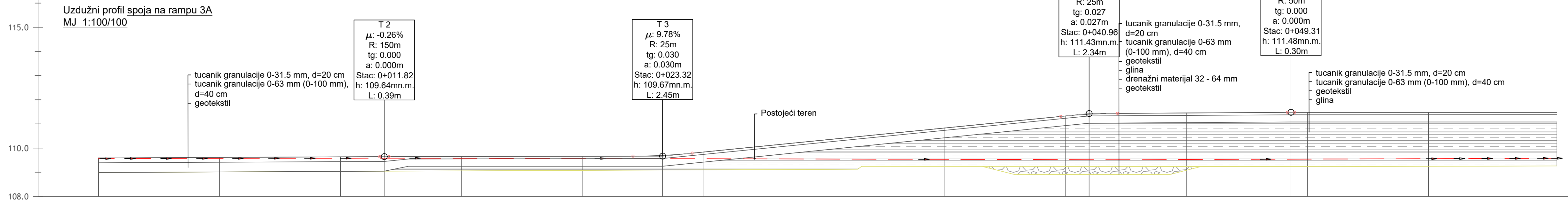
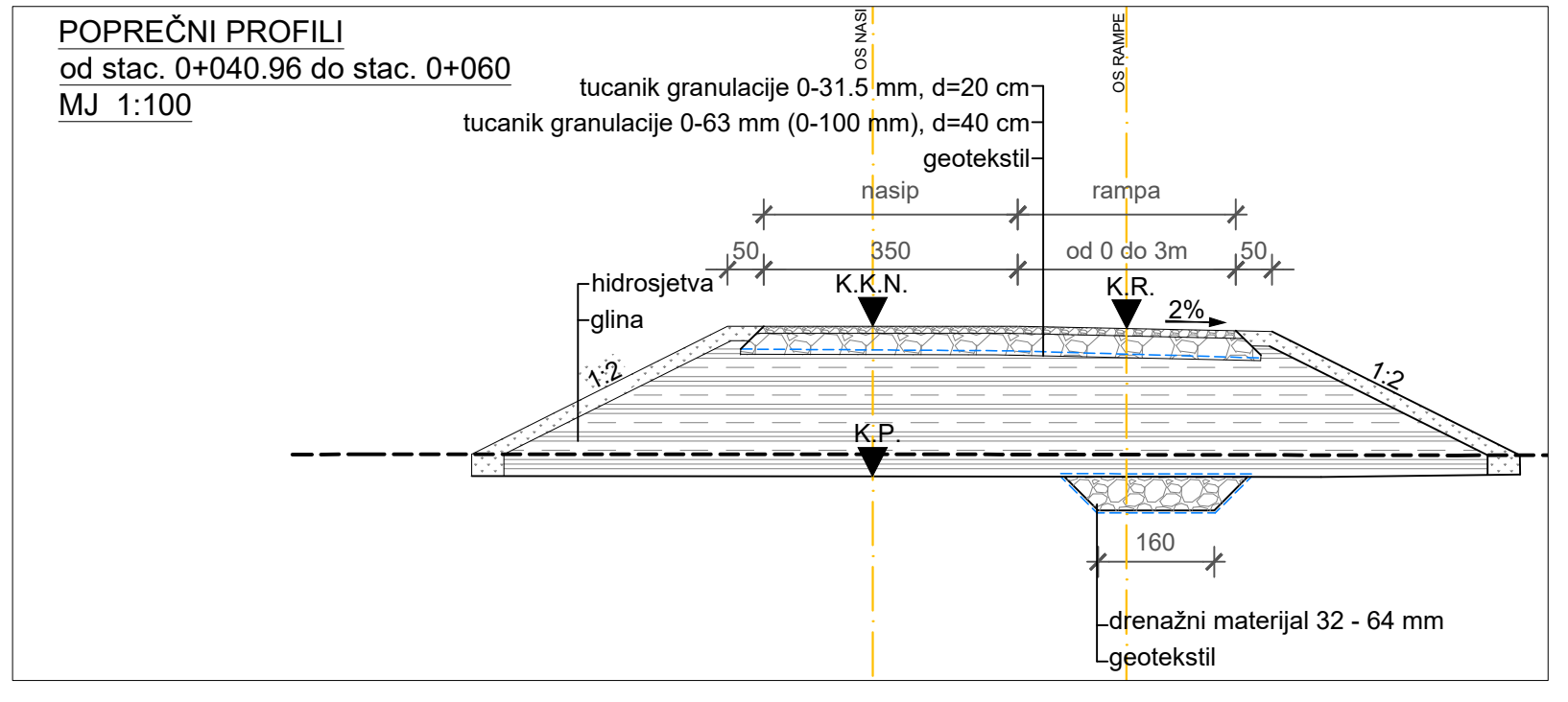
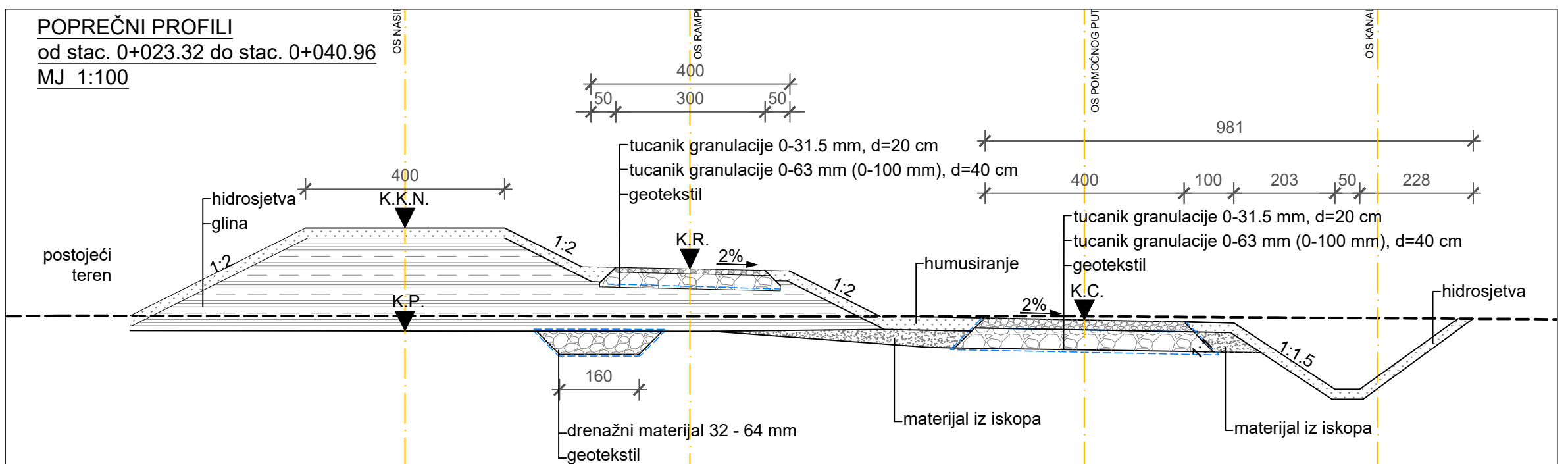

Oznaka profila	Pa1	Pa2	Pa3	Pa4	Pa5	Pa6	Pa7
Stacionaže [km+m]	0+000	0+012	0+023	0+041	0+049	0+055	0+060
Kota terena [mn.m.]	109.59	109.04	109.09	109.24	109.24	109.25	109.26
Kota nivelete rampe [mn.m.]	109.57	109.58	109.56	109.52	109.54	109.56	109.58
Kota posteljice [mn.m.]							
Uzdužni pad [%]	0.5%	0.2%	10.0%	0.6%	0.0%		
DESNO	L=10.41m R=28.95m		L=43.57m		L=5.77m R=23.42m		L=0.00m
Hor. Zakrivljenost	L=0.56m						

Situacija spoja na rampu 3A
MJ 1:200

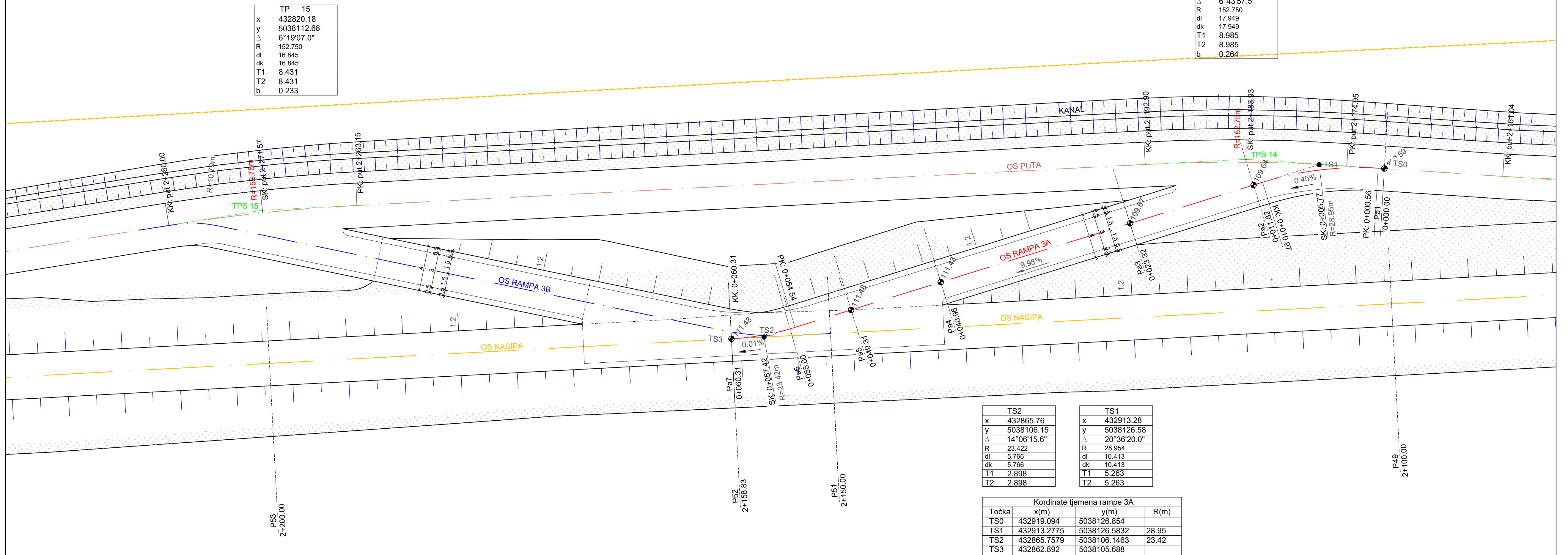

LEGENDA:

- PRISTUPNI PUT
- HUMUSIRANJE
- GLINA
- TUCANIK

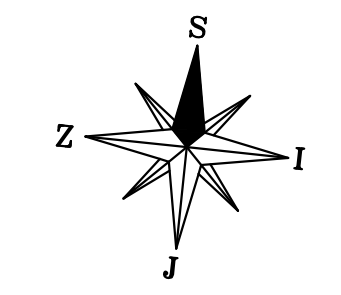

TP 15

x	432820.18
y	5038112.68
Δ	6°19'07.0"
R	152.750
dl	16.845
dk	16.845
T1	8.431
T2	8.431
b	0.233

TP 14

x	432906.76
y	5038126.38
Δ	6°14'57.5"
R	152.750
dl	17.949
dk	17.949
T1	8.985
T2	8.985
b	0.264

TS2	TS1	
x	432865.76	432913.28
y	5038106.15	5038126.58
Δ	14°06'15.6"	20°36'20.0"
R	23.422	28.954
dl	5.766	10.413
dk	5.766	10.413
T1	2.898	5.263
T2	2.898	5.263

Kordinate tjemena rampe 3A

Točka	x(m)	y(m)	R(m)
TS0	432919.094	5038126.854	
TS1	432913.2775	5038126.5832	28.95
TS2	432865.7579	5038106.1463	23.42
TS3	432862.892	5038105.688	

IZMJENA BR.	OPIS	DATUM	POTPIS

INVESTITOR I NARUČITELJ:
HRVATSKE VODE
10 000 ZAGREB
Ulica grada Vukovara 220
OIB: 28921383001

INSTITUT IGH d.d.
ZAVOD ZA HIDROTEHNIKU,
GEOTEHNIKU I ZAŠTITU OKOLIŠA
10 000 ZAGREB, J. RAJKUŠE 1

VRSTA PROJEKTA (RAZINA I STRUKA):
GLAVNI GRAĐEVINSKI PROJEKT

ZAJEDNIČKA OZNAKA PROJEKTA:
GP-5560/18

GRAĐEVINA:
IZGRADNJA NASIPA KUPE, OBALOUTVRDE I ZAŠTITNOG ZIDA NA LJEVOJ OBALI KUPE OD NASELJA SELCE DO REČICE - 5. etapa

MAPA: H5/6

SADRŽAJ:
DETALJ SPOJA NASIPA NA RAMPU 3A

PROJEKTANT: NATALIA STOJČIĆ, dipl.ing. grad.

MERLO: 1:200
1:100
DATUM: siječanj 2021.

SURADNICI:
Mr. sc. ARIJANA SENIĆ ŠANTAK, dipl.ing.grad.
ZORAN VLAINIĆ, mag.ing.aedif.
DORJKA TEČIĆ, mag.ing.aedif.
MONIKA DELAČ, mag.ing.aedif.
ANA HRŠKANDVIĆ, mag.ing.aedif.
KARLO MILETIĆ, mag.ing.aedif.
NIKOLA MUDRIĆ, mag.ing.aedif.
DOMAGOJ VINCEK, mag.ing.aedif.
MAURO KURILIĆ, mag.ing.aedif.
JERONIM HRKAC, mag.ing.aedif.

BROJ PROJEKTA:
72350-60/18

DOKUMENT:
2105

OZNAKA DOKUMENTA:
IGH - SAV - GP - 5560/18 - H5/6 - 2105 - 1

POPREČNI PROFILI
od stac. 0+021.58 do stac 0+046.46
MJ 1:100

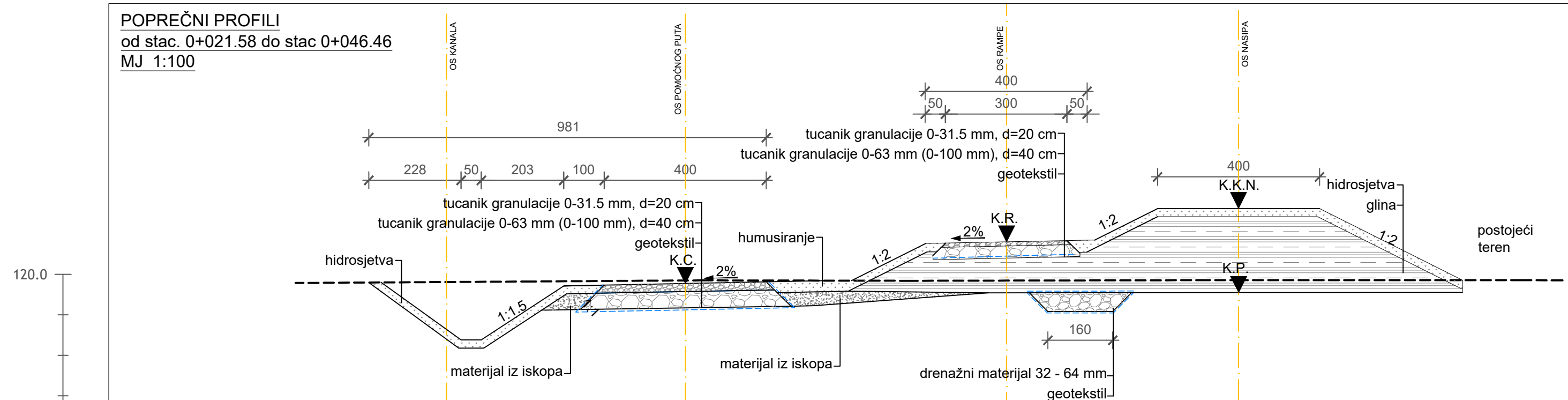

POPREČNI PROFILI
od stac. 0+040.46 do stac 0+063
MJ 1:100

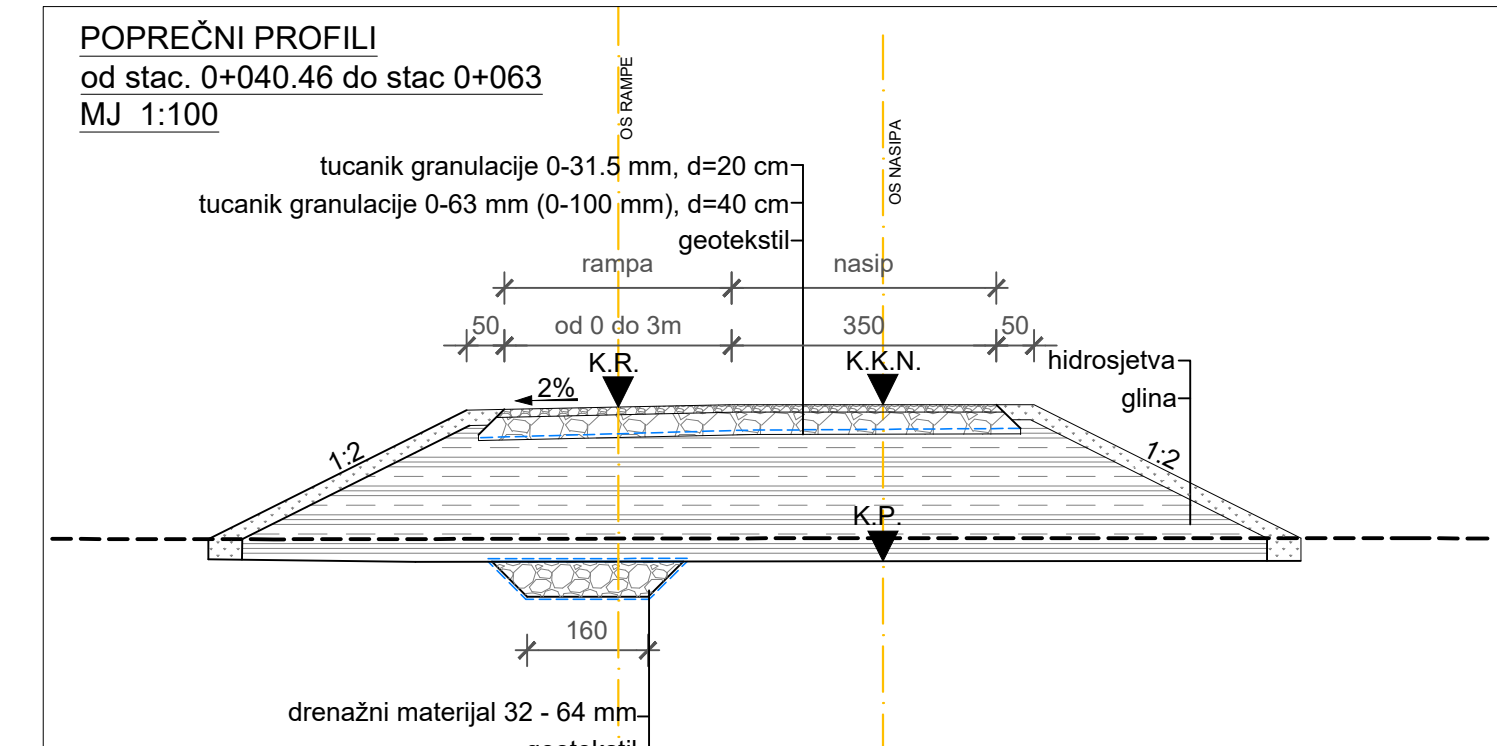

Uzdužni profil spoja na rampu 3B
MJ 1:100/100

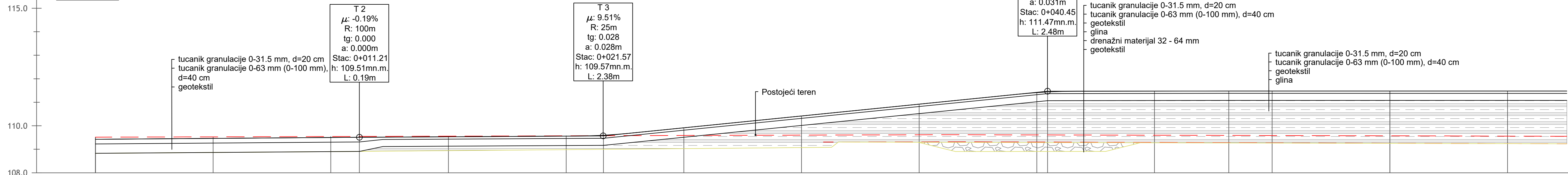

Oznaka profila
Stacionaže [km+m]
Kota terena [mn.m.]
Kota nivelete rampe [mn.m.]
Kota posteljice [mn.m.]
Uzdužni pad [%]
DESNO
Hor. Zakrivljenost -----
LIJEVO

Pb1	Pb2	Pb3	Pb4	Pb5	Pb6	Pb7
0+000.00	0+011.21	0+021.57	0+040.46	0+046.46	0+063.00	0+063.00
-108.83	-108.91	-108.09	-108.29	-108.27	-108.25	-108.25
0.7%	0.6%	10.1%	0.1%	-0.0%		
L=3.86m R=10.79m	L=11.2m	L=10.4m	L=19.0m	L=7.7m	L=14.4m	L=6.29m R=24.49m
L=3.09m			L=45.90m			L=3.37m

Situacija spoja na rampu 3B
MJ 1:200

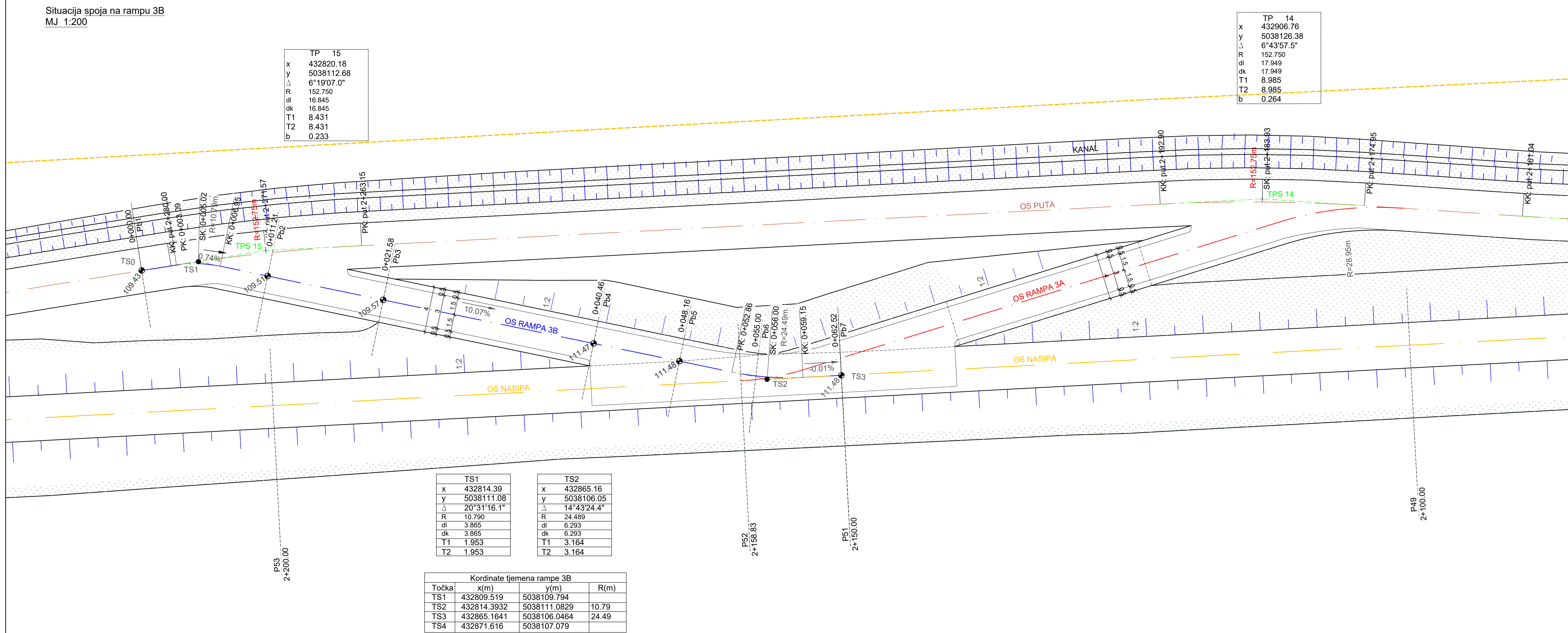

TP 15
x 432820.18
y 5038112.68
Δ 6°19'07.0"
R 152.750
dl 16.845
dk 16.845
T1 8.431
T2 8.431
b 0.233

TP 14
x 432906.76
y 5038126.38
Δ 6°43'57.5"
R 152.750
dl 17.949
dk 17.949
T1 8.985
T2 8.985
b 0.264

TS1	TS2
x 432814.39	x 432865.16
y 5038111.08	y 5038106.05
Δ 20°31'16.1"	Δ 14°43'24.4"
R 10.790	R 24.489
dl 3.865	dl 6.293
dk 3.865	dk 6.293
T1 1.953	T1 3.164
T2 1.953	T2 3.164

Kordinate tjemena rampe 3B		
Točka	x(m)	y(m)
TS1	432809.519	5038109.794
TS2	432814.3932	5038111.0829
TS3	432865.1641	5038106.0464
TS4	432871.616	5038107.079
		R(m)
		10.79
		24.49

LEGENDA:

- PRISTUPNI PUT
- HUMUSIRANJE
- GLINA
- TUCANIK

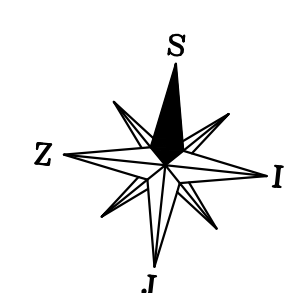

IZMJENA BR.	OPIS	DATUM	POTPIS
INVESTITOR I NARUČITELJ: HRVATSKE VODE 10 000 ZAGREB Ulica grada Vukovara 220 OIB: 28921383001			
VISTA PROJEKTA (RAZINA I STRUKA): GLAVNI GRAĐEVINSKI PROJEKT		ZAJEDNIČKA OZNAKA PROJEKTA: GP-5560/18	
GRAĐEVINA: IZGRADNJA NASIPA KUPE, OBALOUTVRDE I ZAŠTITNOG ZIDA NA LJUEVOJ OBALI KUPE OD NASELJA SELCE DO REČICE - 5. etapa			
MAPA: H5/6			
SADRŽAJ: DETALJ SPOJA NASIPA NA RAMPU 3B			
PROJEKTANT: NATALIA STOJČIĆ, dipl.ing. grad.		MJERILO: 1:200	
		1:100	
		DATUM:	
		siječanj 2021.	
SURADNICI: Mr. sc. ARIJANA SENIĆ ŠANTAK, dipl. ing. grad. ZORAN VLANIĆ, mag.ing.aedif. DORJA TEČIĆ, mag.ing.aedif. MONIKA DELAČ, mag.ing.aedif. ANA HRKANDVIĆ, mag.ing.aedif. KARLO MILETIĆ, mag.ing.aedif. NIKOLA MUDRIĆ, mag.ing.aedif. DOMAGOJ VINČEK, mag.ing.aedif. MAURO KURILIĆ, mag.ing.aedif. JERONIM HRKAC, mag.ing.aedif.		BROJ PROJEKTA: 72350-60/18	
OZNAKA DOKUMENTA: IGH - SAV - GP - 5560/18 - H5/6 - 2106 - 1		DOKUMENT: 2106	

POPREČNI PROFILI
od stac. 0+016.12 do 0+033.85
MJ 1:100

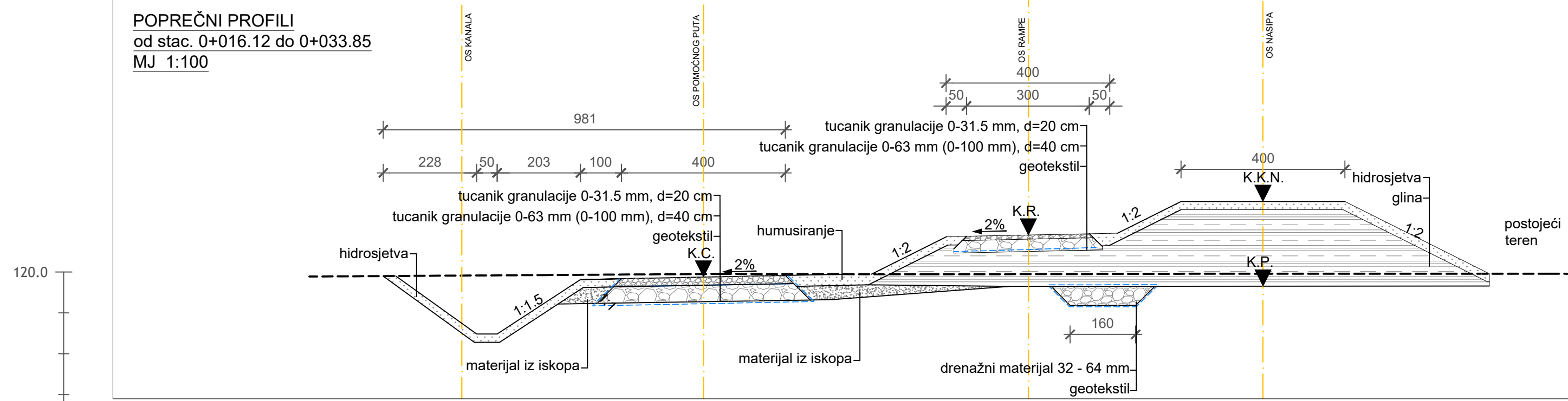

POPREČNI PROFILI
od stac. 0+033.85 do 0+063
MJ 1:100

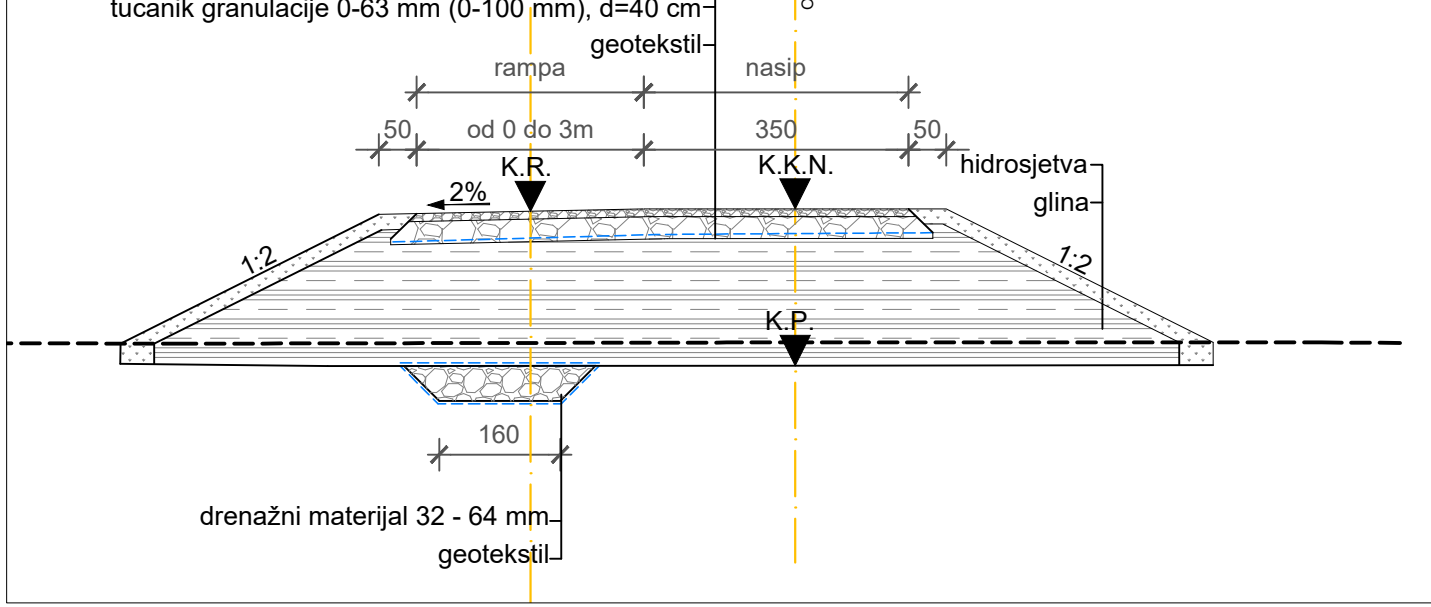

Uzdužni profil spoja na rampu 4
MJ 1:100/100

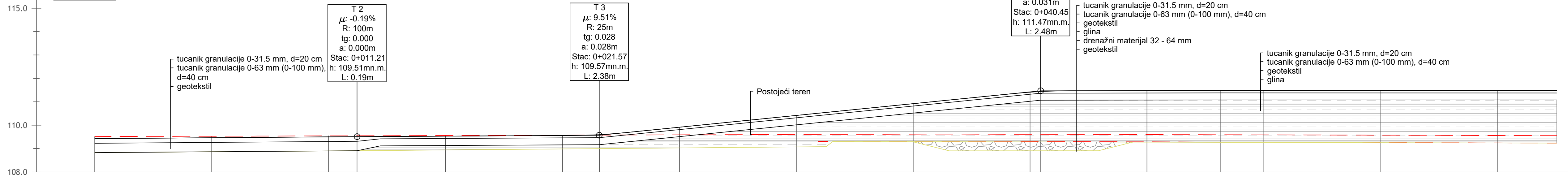

Oznaka profila
Stacionaže [km+m]
Kota terena [mn.m.]
Kota nivelete rampe [mn.m.]
Kota posteljice [mn.m.]
Uzdužni pad [%]
DESNO
Hor. Zakrivljenost -----
LIJEVO

Pb1	Pb2	Pb3	Pb4	Pb5	Pb6	Pb7
-08.83-109.43-109.52-0+000-	-08.91-109.51-109.55-0+011-	-08.09-109.57-109.59-0+022-	-08.29-111.47-109.61-0+040-	-08.27-111.48-109.59-0+048-	-08.29-111.48-109.57-0+055-	-08.29-111.48-109.55-0+063-
	0.7% 11.2m	0.6% 10.4m	10.1% 19.0m	0.1% 7.7m	-0.0% 14.4m	
L=3.09m	L=3.86m R=10.79m		L=45.90m		L=6.29m R=24.49m	L=3.37m

Situacija spoja na rampu 4
MJ 1:200

Točka	x(m)	y(m)	R(m)
TS0	432276.321	5038119.442	
TS1	432279.1611	5038119.2664	17.18
TS2	432326.0037	5038100.9426	22.87
TS3	432328.939	5038100.442	

TS 1	TS 2
x 432279.16	x 432326.00
y 5038119.27	y 5038100.94
Δ 17°55'16.8"	Δ 11°38'01.7"
R 17.183	R 22.865
dl 5.375	dl 4.843
dk 5.375	dk 4.843
T1 2.709	T1 2.329
T2 2.709	T2 2.329

TP 18	TP 19	TP 20
x 432340.81	x 432307.33	x 432271.40
y 5038107.75	y 5038118.49	y 5038119.44
Δ 8°10'36.3"	Δ 16°15'24.9"	Δ 8°28'25.7"
R 150.000	R 50.001	R 150.015
dl 21.407	dl 14.187	dl 22.187
dk 21.407	dk 14.187	dk 22.187
T1 10.722	T1 7.141	T1 11.114
T2 10.722	T2 7.141	T2 11.114
b 0.383	b 0.507	b 0.411

LEGENDA:

- PRISTUPNI PUT
- HUMUSIRANJE
- GLINA
- TUCANIK

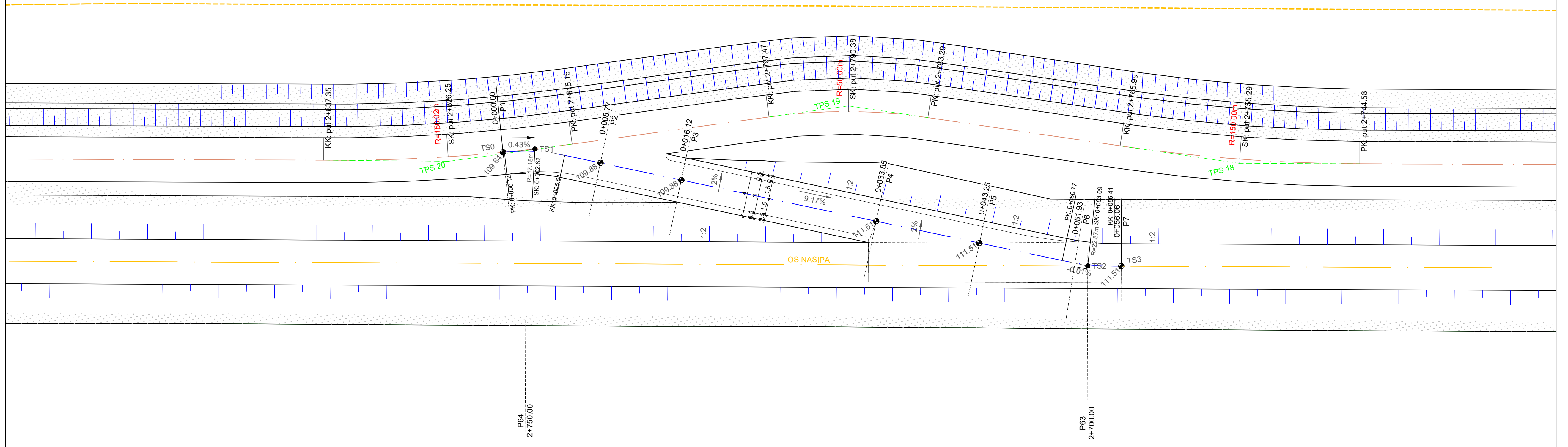
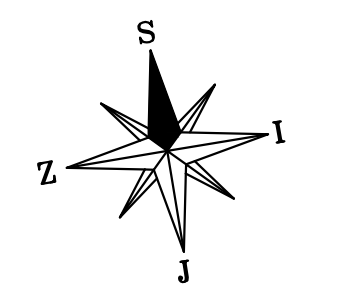

IZMJENA BR.	OPIS	DATUM	POTPIS
INVESTITOR I NARUČITELJ: HRVATSKE VODE 10 000 ZAGREB Ulica grada Vukovara 220 OIB: 28921383001			
VRSTA PROJEKTA (RAZINA I STRUKA): GLAVNI GRAĐEVINSKI PROJEKT		ZAJEDNIČKA OZNAKA PROJEKTA: GP-5560/18	
GRADJEVINA: IZGRADNJA NASIPA KUPE, OBALOUTVRDE I ZAŠTITNOG ZIDA NA LIJEVOJ OBALI KUPE OD NASELJA SELCE DO REČICE - 5. etapa			
MAPA: H5/6			
SADRŽAJ: DETALJ SPOJA NASIPA NA RAMPU 4			
PROJEKTANT: NATALIJA STOJIC, dipl.ing. grad.	MJERILO: 1:200	BROJ PROJEKTA: 72350-60/18	
	1:100	DOKUMENT: 2107	
	1:100		
DATUM: siječanj 2021.			
SURADNICI: Mr. sc. ARIJANA SENIĆ ŠANTAK, dipl. ing. grad. ZORAN VLAINIĆ, mag.ing.aedif. DORJA TEČIĆ, mag.ing.aedif. MONIKA DELAČ, mag.ing.aedif. ANA HRKANDVIĆ, mag.ing.aedif. KARLO MILETIĆ, mag.ing.aedif. NIKOLA MUDRIĆ, mag.ing.aedif. DOMAGOJ VINČEK, mag.ing.aedif. MAURO KURILIĆ, mag.ing.aedif. JERONIM HRKAC, mag.ing.aedif.			
OZNAKA DOKUMENTA: IGH - SAV - GP - 5560/18 - H5/6 - 2107 - 1			

m.n.m.
117
116
115
114
113
112
111
110
109
108
107
106
105
104
103
102
101
100
99

PROPUST P 1
stacionaža 0+813,20 etapa 5

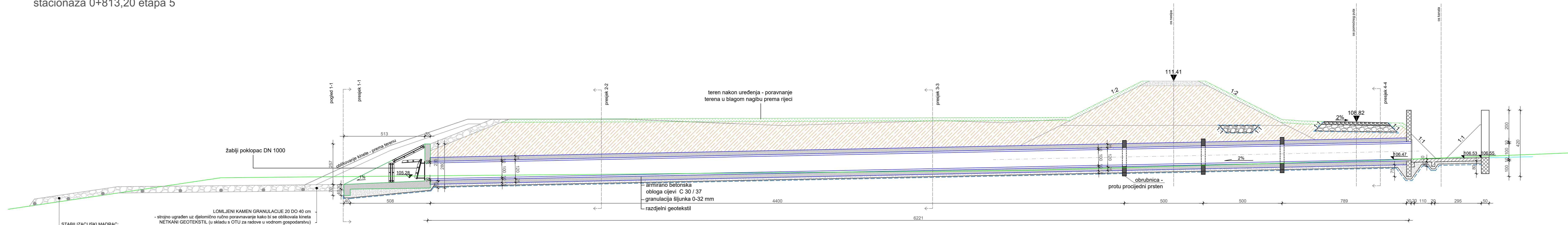

STABILIZACIJSKI MADRAC:
- strojno ugrađen uz dijelomično ručno poravnavanje kako bi se oblikovala kineta
NETKANI GEOTEKSTIL (u skladu s OTU za radove u vodnom gospodarstvu)

LOMLJENI KAMEN GRANULACIJE DO DO 40 cm

NETKANI GEOTEKSTIL (u skladu s OTU za radove u vodnom gospodarstvu)

LOMLJENI KAMEN GRANULACIJE DO DO 40 cm

NETKANI GEOTEKSTIL (u skladu s OTU za radove u vodnom gospodarstvu)

armirano betonska
obloga cijevi C 30 / 37
granulacija šljunka 0-32 mm
razdjelni geotekstil

teren nakon uređenja - poravnanje
terena u blagom nagibu prema rijeci

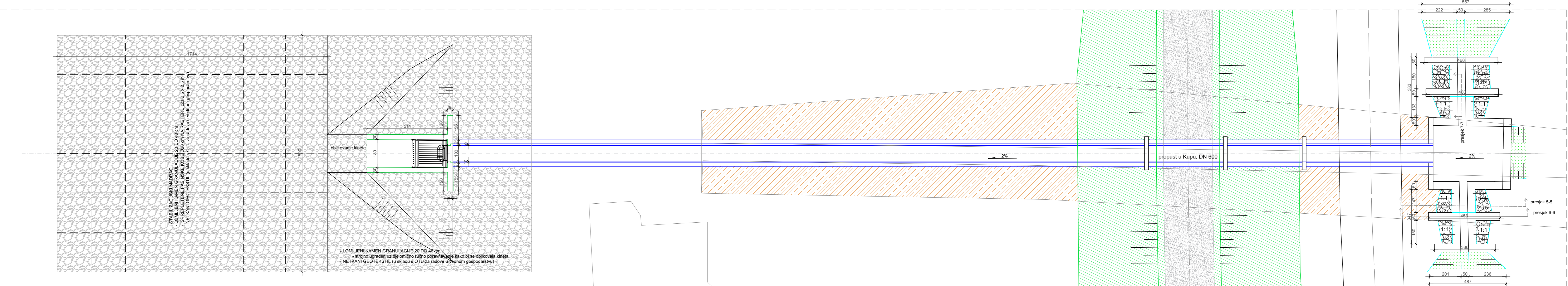

POGLED 1-1

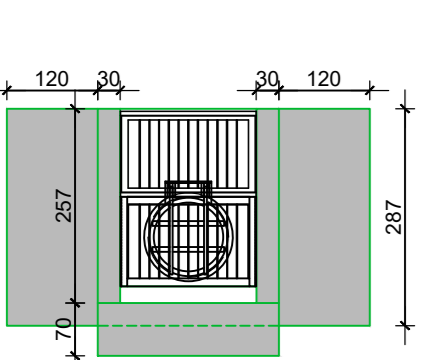

PRESJEK 1-1

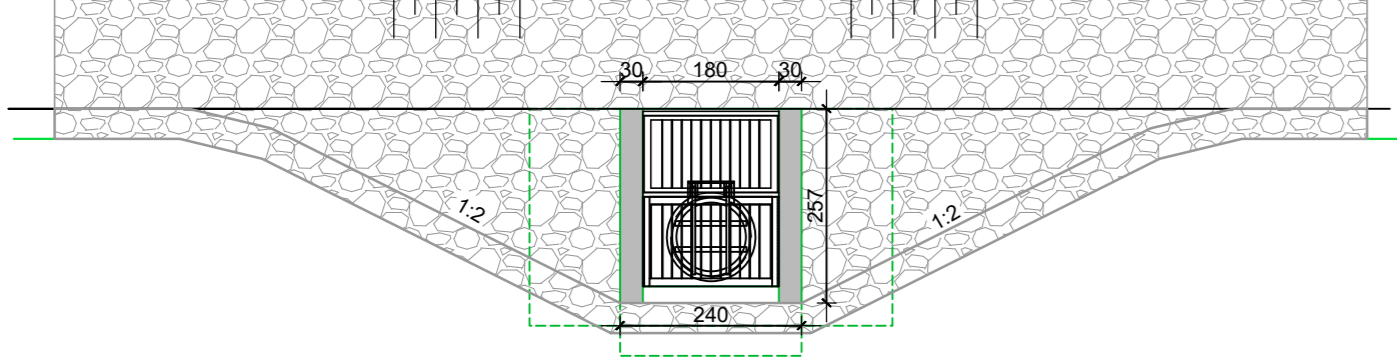

PRESJEK OBRUBNICE
protu procjepni prsten

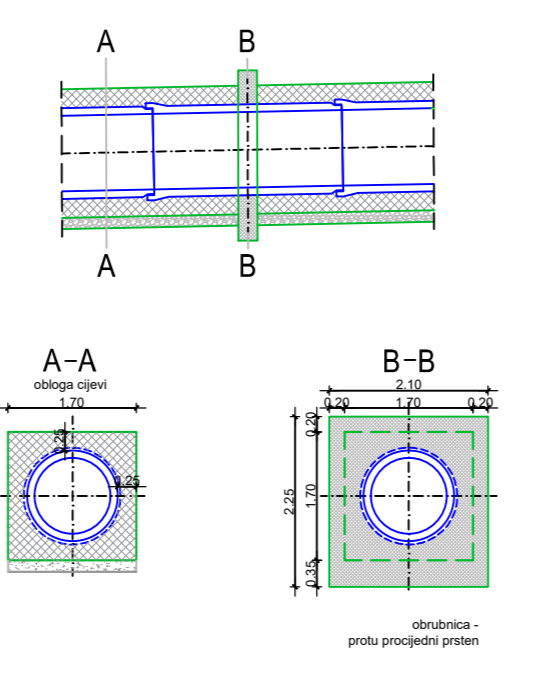

PRESJEK 2-2

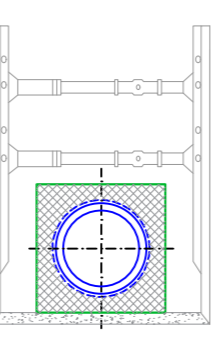

PRESJEK 3-3

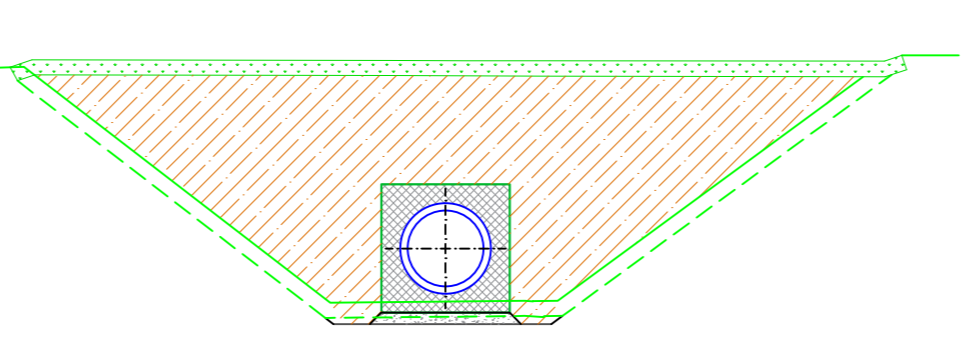

PRESJEK 4-4

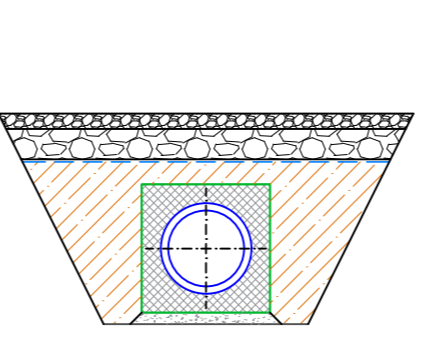

PRESJEK 5-5

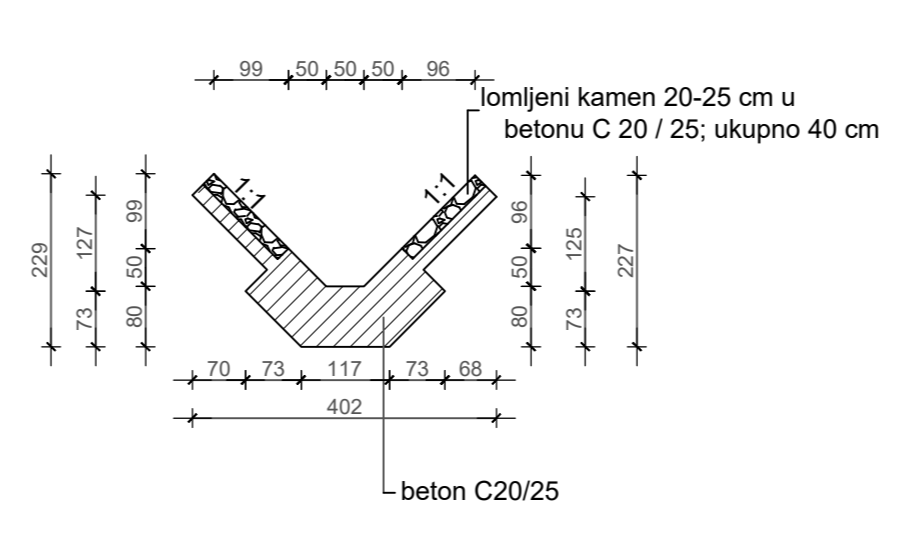

PRESJEK 6-6

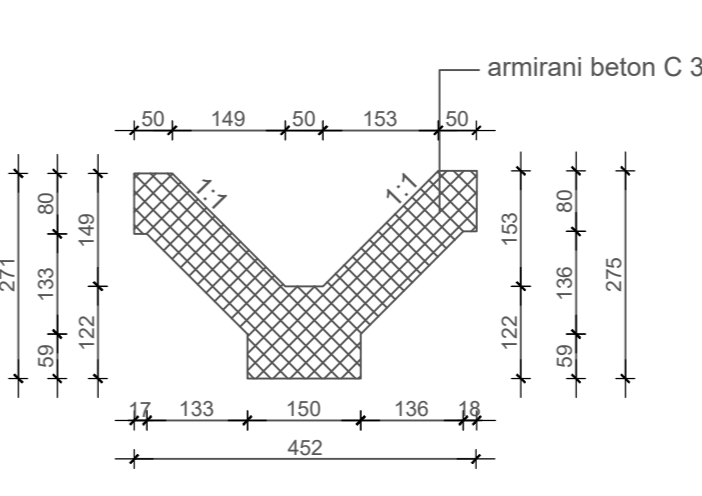

PRESJEK 7-7

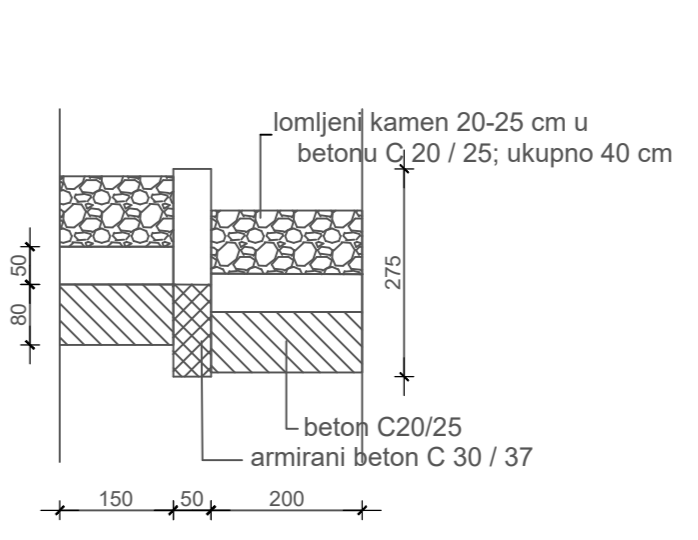

IZMJENA BR.	OPIS	DATUM	POTPIS
INVESTITOR I NARUČITELJ: HRVATSKE VODE 10 000 ZAGREB Ulica grada Vukovara 220 OIB: 29521363001		 INSTITUT IGH i ZAVOD ZA HIDROTERIKU, GEOTEKNIKU I ZAŠTITU OKOLIŠA 10000 ZAGREB, J. BANIĆEVA 1	
VISTA PROJEKTA (RAZINA I STRUKA): GLAVNI GRAĐEVINSKI PROJEKT		ZAJEDNIČKA OZNAKA PROJEKTA: GP-5560/18	
GRADJEVINA: IZGRADNJA NASIPA KUPE, OBALOUTVRDE I ZAŠTITNOG ZIDA NA LJEVOJ OBALI KUPE OD NASELJA SELCE DO REČICE - 5. etapa			
MAPA: H5/6			
SADRŽAJ: DETALJ PROPUSTA P1 NA LOKALNOJ STACIONAŽI 0+813,20			
PROJEKTANT: NATALIJA STOJČIĆ, dipl.ing. grad.	MERLO: 1:100	DATUM: siječanj 2021.	
SURADNICI: M. sc. ARIJANA SENIĆ ŠANTAK, dipl. ing. grad. ZORAN VLAŠIĆ, mag.ing. arh. DORJA TEČIĆ, mag.ing. arh. MONIKA DELAČ, mag.ing. arh. ANA HRISKANOVIĆ, mag.ing. arh. KARLO MILETIĆ, mag.ing. arh. NIKOLA MLADIĆ, mag.ing. arh. DOMAGOJ VINČEK, mag.ing. arh. MAURO KURILAC, mag.ing. arh. JERONIM HRKAČ, mag.ing. arh.	BROJ PROJEKTA: 72350-60/18	DOKUMENT: 2108	
OZNAKA DOKUMENTA: IGH - SAV - GP - 5560/18 - H5/6 - 2108 - 1			

m.n.m.
116
115
114
113
112
111
110
109
108
107
106
105
104
103
102
101
100
99
98
97
96
95
94

PROPUST P 2
stacionaža 2+727,66 etapa 5

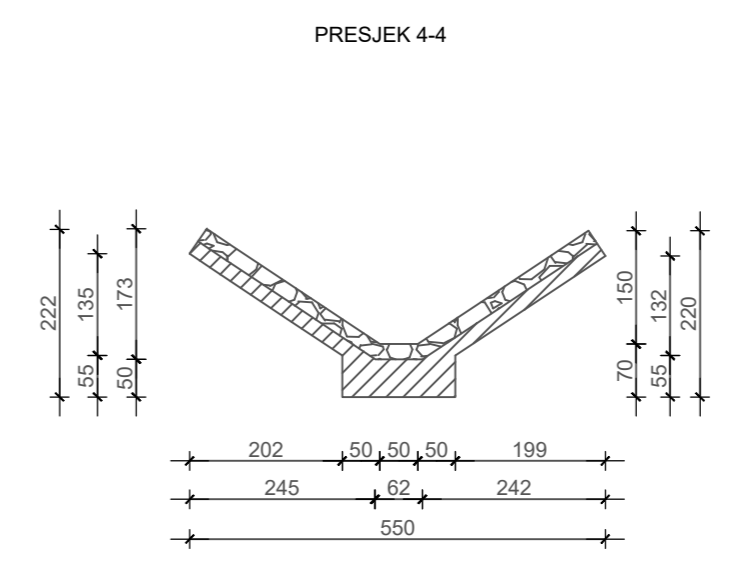
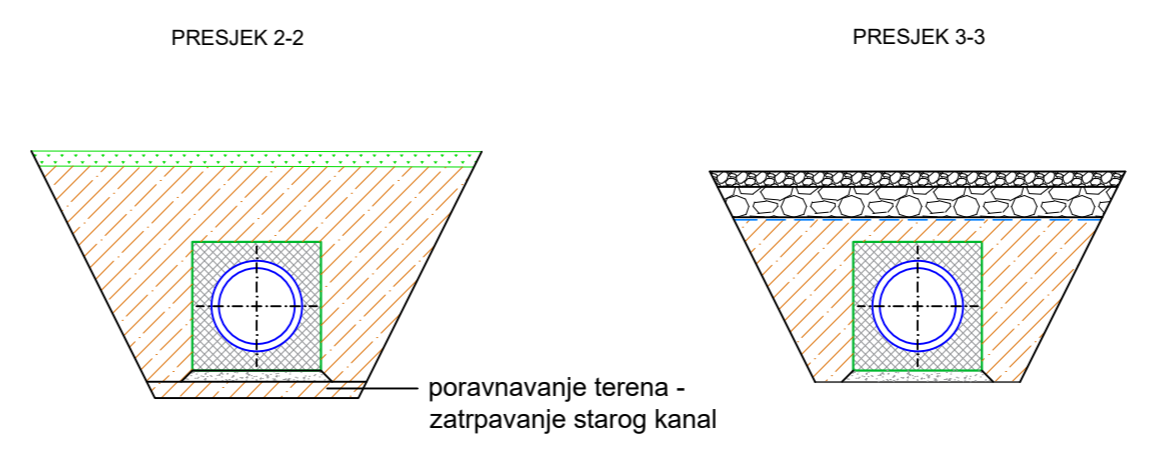
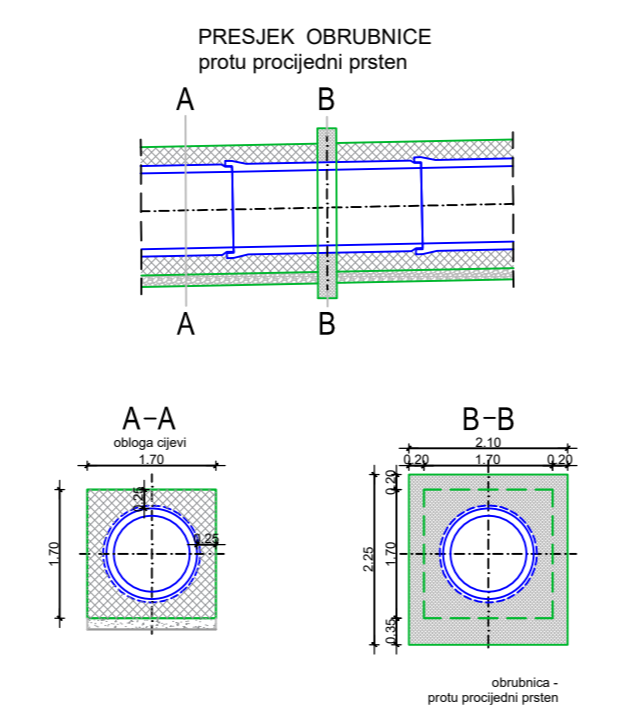
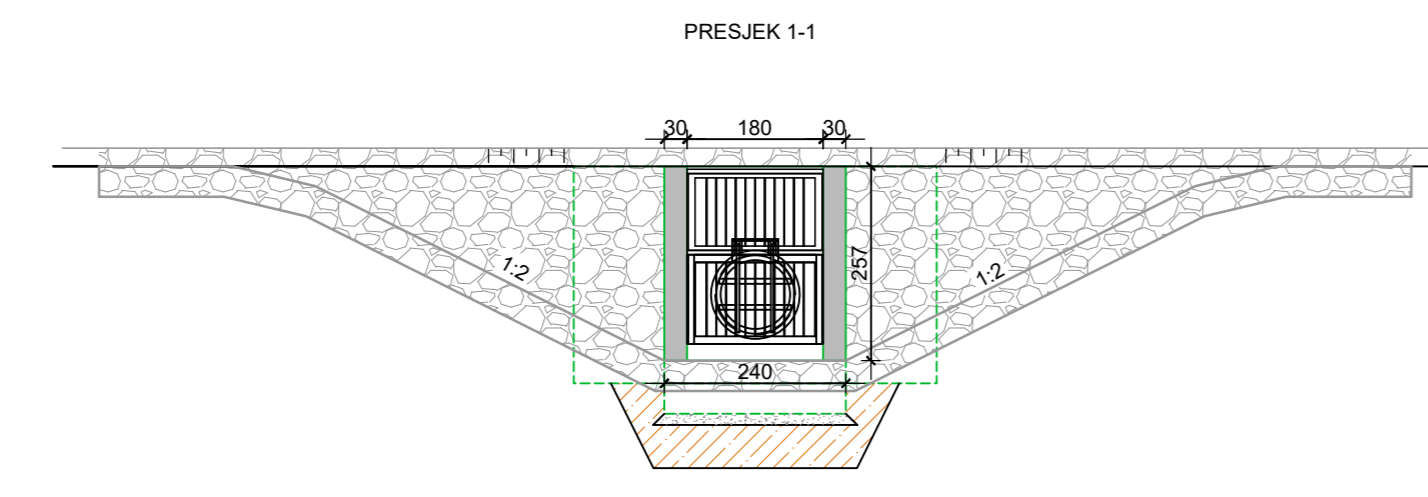
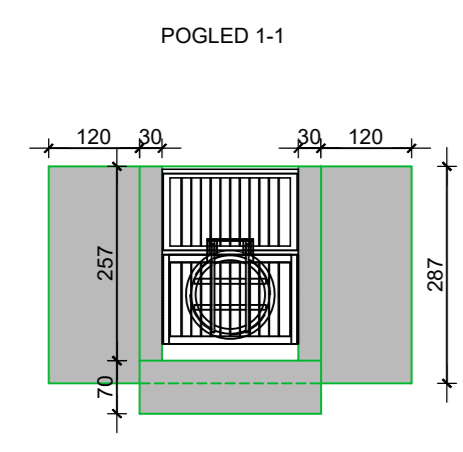
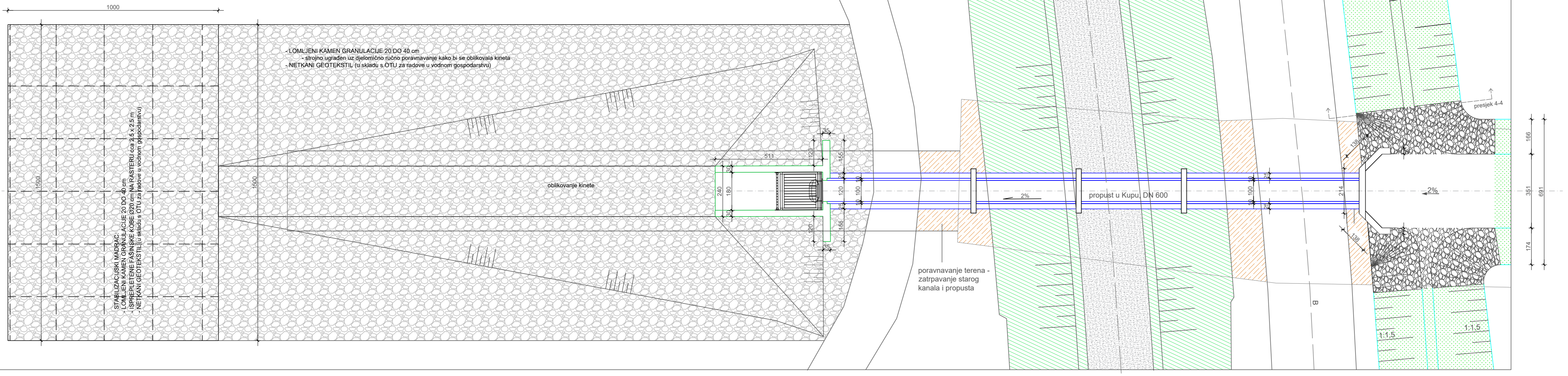
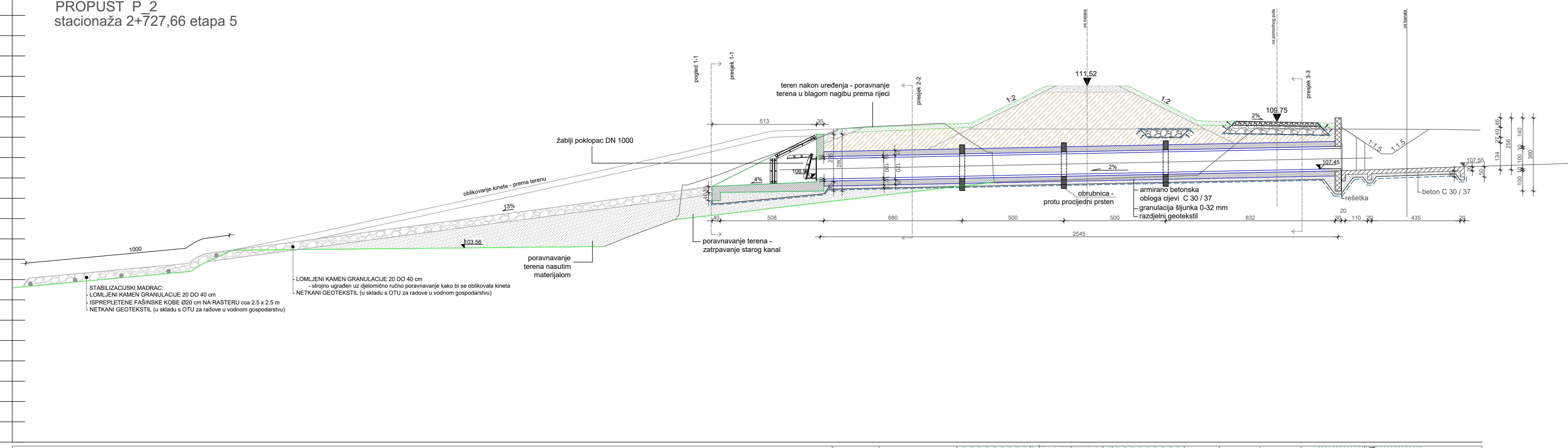

IZMJENA BR.	OPIS	DATUM	POTPIS
INVESTITOR I NARUČITELJ			
HRVATSKE VODE 10 000 ZAGREB Ulica grada Vukovara 220 OIB: 28921383001		 INSTITUT IGH I.E. ZAVOD ZA HIDROINŽENJERING I GEOTEHNIČKU ZAŠTITU OKOLISA 10 000 ZAGREB, U HUNGARIJE 1	
VRSTA PROJEKTA (RAZINA I STRUKA): GLAVNI GRAĐEVINSKI PROJEKT		ZAJEDNIČKA OZNAKA PROJEKTA: GP-5560/18	
GRADJEVINA: IZGRADNJA NASIPA KUPE, OBALOUTVRDE I ZAŠTITNOG ZIDA NA LIEVOJ OBALI KUPE OD NASELJA SELCE DO REČICE - 5. etapa			
MAPA: H5/6			
SADRŽAJ: DETALJ PROPUSTA P2 NA LOKALNOJ STACIONAŽI 2+727,66			
PROJEKTANT: NATALIA STOJIC, dipl.ing. grad.		MŠERLOK: 1:100	
 NATALIA STOJIC, dipl.ing. grad.		DATUM: siječanj 2021.	
SURADNICI: Mr. sc. ARIJANA SENIC ŠANTAK, dipl. ing. grad. ZORAN VLAJNIC, mag. ing. aedif. DORJA TEŠIĆ, mag. ing. aedif. MONIKA DELAČ, mag. ing. aedif. ANA HRŠKANOVIC, mag. ing. aedif. KARLO MILETIĆ, mag. ing. aedif. NIKOLA MUDRIĆ, mag. ing. aedif. DOMAGOJ VINCEK, mag. ing. aedif. MAURO KURILIC, mag. ing. aedif. JERONIM HRKAČ, mag. ing. aedif.		BROJ PROJEKTA: 72350-60/18 DOKUMENT: 2109	
OZNAKA DOKUMENTA: IGH - SAV - GP - 5560/18 - H5/6 - 2109 - 1			

Propust ispod servisnog puta 0+215.94

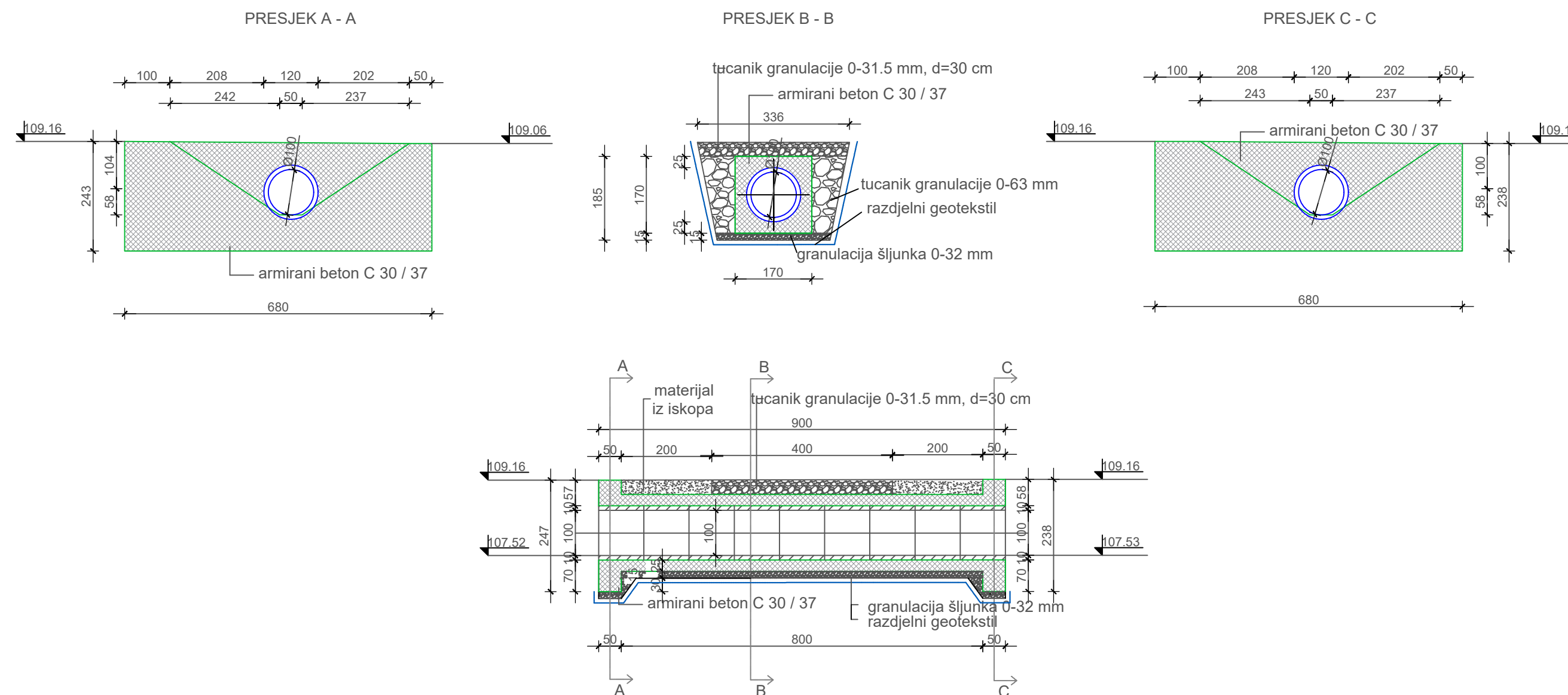

IZMJENA BR.	OPIS	DATUM	POTPIS
INVESTITOR I NARUČITELJ: HRVATSKE VODE 10 000 ZAGREB Ulica grada Vukovara 220 OIB: 28921383001		 INSTITUT IGH d.d. ZAVOD ZA HIDROTEHNIKU, GEOTEHNIKU I ZAŠTITU OKOLIŠA 10 000 ZAGREB, J. RAKUŠE 1	
VRSTA PROJEKTA (RAZINA I STRUKA): GLAVNI GRAĐEVINSKI PROJEKT		ZAJEDNIČKA OZNAKA PROJEKTA: GP-5560/18	
GRAĐEVINA: IZGRADNJA NASIPA KUPE, OBALOUTVRDE I ZAŠTITNOG ZIDA NA LIJEVOJ OBALI KUPE OD NASELJA SELCE DO REČICE - 5. etapa			
MAPA: H5/6			
SADRŽAJ: DETALJ PROPUSTA ISPOD SERVISNOG PUTA			
PROJEKTANT: NATALIA STOJIĆ, dipl.ing. građ. <div style="text-align: right;">  HRVATSKA KOMORA INŽINJERA GRAĐEVINARSTVA Natalia Stojic dipl.ing. građ. Ovlaštena za obavljanje poslova inženjerske struke </div>		MJERILO: 1:100	
SURADNICI: Mr. sc. ARIJANA SENIĆ ŠANTAK, dipl. ing. građ. ZORAN VLAINIĆ, mag.ing. aedif. DORJA TEČIĆ, mag. ing. aedif. MONIKA DELAČ, mag. ing. aedif. ANA HRSKANOVIĆ, mag. ing. aedif. KARLO MILETIĆ, mag. ing. aedif. NIKOLA MUDRIĆ, mag. ing. aedif. DOMAGOJ VINCEK, mag. ing. aedif. MAURO KURILIĆ, mag. ing. aedif. JERONIM HRKAC, mag. ing. aedif.		DATUM: siječanj 2021.	
BROJ PROJEKTA: 72350-60/18		DOKUMENT: 2111	
OZNAKA DOKUMENTA: IGH - SAV - GP - 5560/18 - H5/6 - 2111 - 1			

Tlocrt na stac. 2+956.87- ETAPA 5

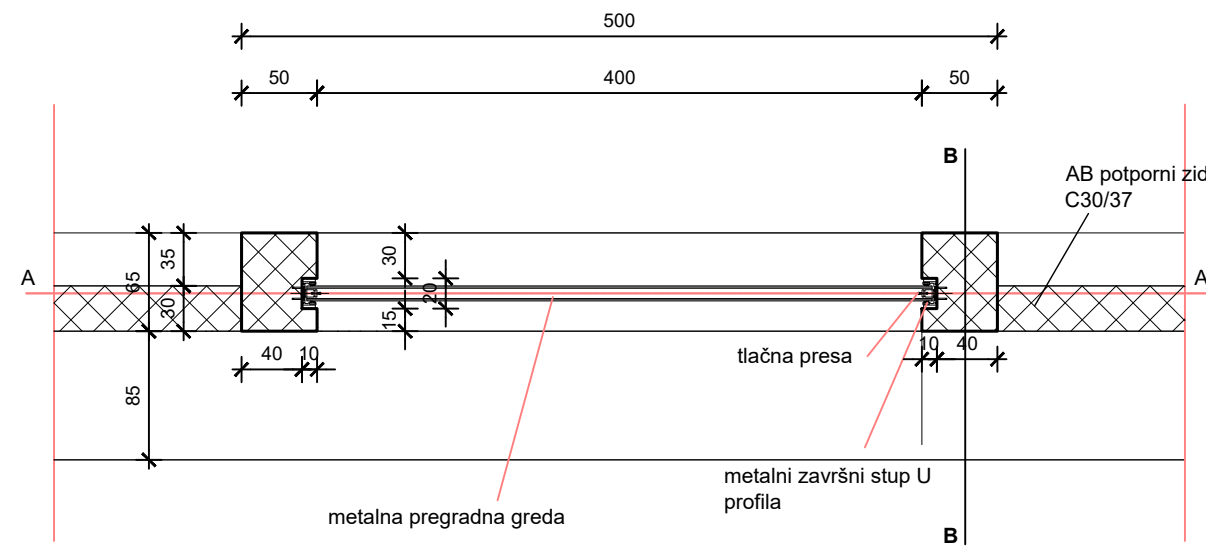

Presjek B-B

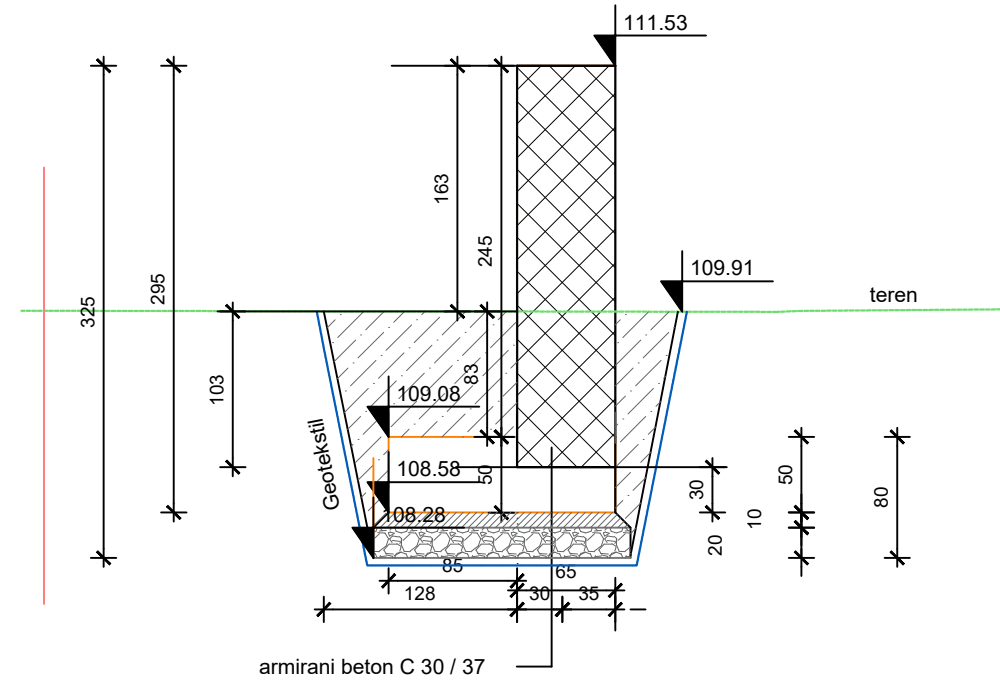

Presjek A-A

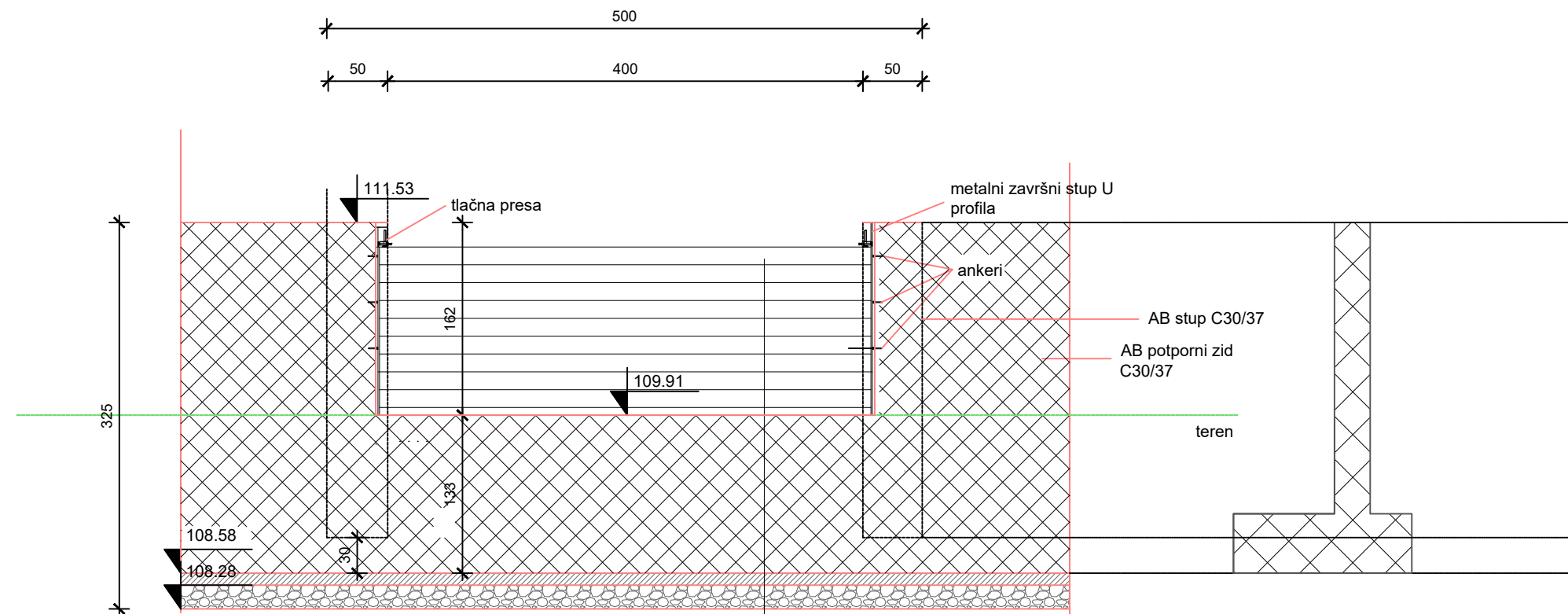

- metalne pregradne grede 15*10 cm
- brtveni sloj (EPDM+PE), 4+4,4 cm
- armirani beton C30/37, d=30 cm
- podložni beton, d=10 cm
- šljunak d=20 cm
- geotekstil

IZMJENA BR.	OPIS	DATUM	POTPIS
INVESTITOR I NARUČITELJ:			
HRVATSKE VODE 10 000 ZAGREB Ulica grada Vukovara 220 OIB: 28921383001		 INSTITUT IGH d.d. ZAVOD ZA HIDROTEHNIKU, GEOTEHNIKU I ZAŠTITU OKOLIŠA 10 000 ZAGREB, J. RAKUŠE 1	
VRSTA PROJEKTA (RAZINA I STRUKA):		ZAJEDNIČKA OZNAKA PROJEKTA:	
GLAVNI GRAĐEVINSKI PROJEKT		GP-5560/18	
GRAĐEVINA: IZGRADNJA NASIPA KUPE, OBALOUTVRDE I ZAŠTITNOG ZIDA NA LIJEVOJ OBALI KUPE OD NASELJA SELCE DO REČICE - 5. etapa			
MAPA: H5/6			
SADRŽAJ: NACRT OTVORA U ZIDU 4m			
PROJEKTANT: NATALIA STOJIĆ, dipl.ing. građ.		MJERILO: 1:50	
 NATALIA STOJIĆ dipl.ing.građ. Ovlaštena izdatkom iz Ovlaštenja G 4056/1		DATUM: siječanj 2021.	
SURADNICI:		BROJ PROJEKTA: 72350-60/18	
Mr. sc. ARIJANA SENIĆ ŠANTAK, dipl. ing. građ. ZORAN VLAINIĆ, mag.ing.aedif. DORJA TEČIĆ, mag. ing. aedif. MONIKA DELAČ, mag. ing. aedif. ANA HRSKANOVIĆ, mag. ing. aedif. KARLO MILETIĆ, mag. ing. aedif. NIKOLA MUDRIĆ, mag. ing. aedif. DOMAGOJ VINCEK, mag. ing. aedif. MAURO KURILIĆ, mag. ing. aedif. JERONIM HRKAČ, mag. ing. aedif.		DOKUMENT: 2112	
OZNAKA DOKUMENTA: IGH - SAV - GP - 5560/18 - H5/6 - 2112 - 1			

Tlocrt
MJ 1:50

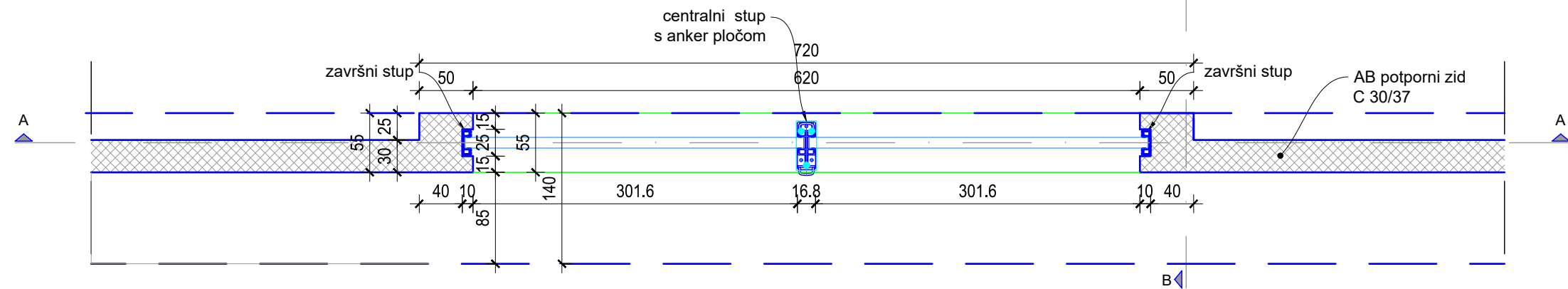

Presjek B-B

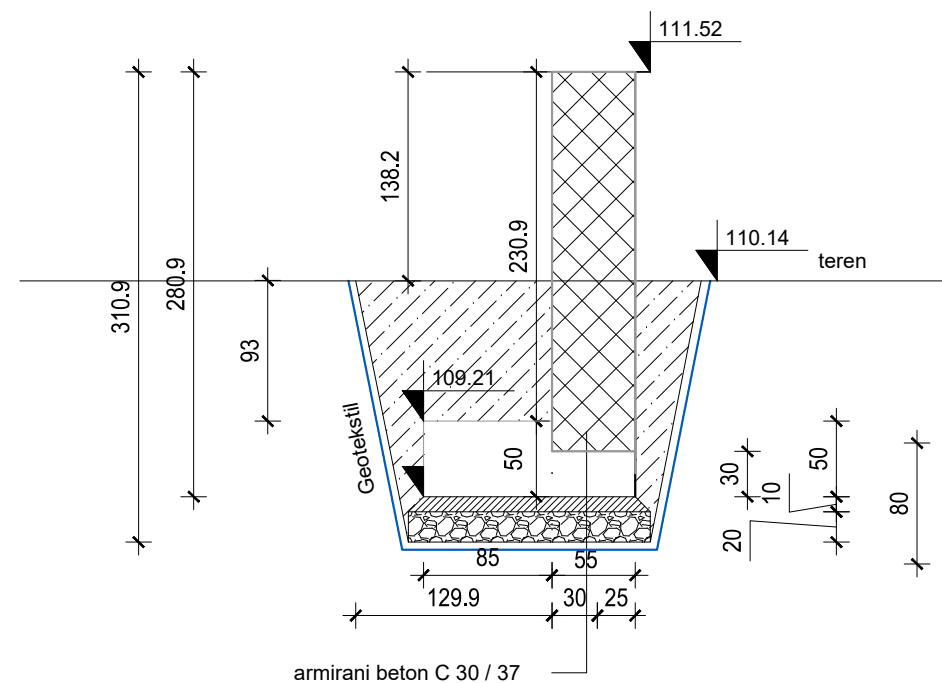

Presjek A-A
MJ 1:50

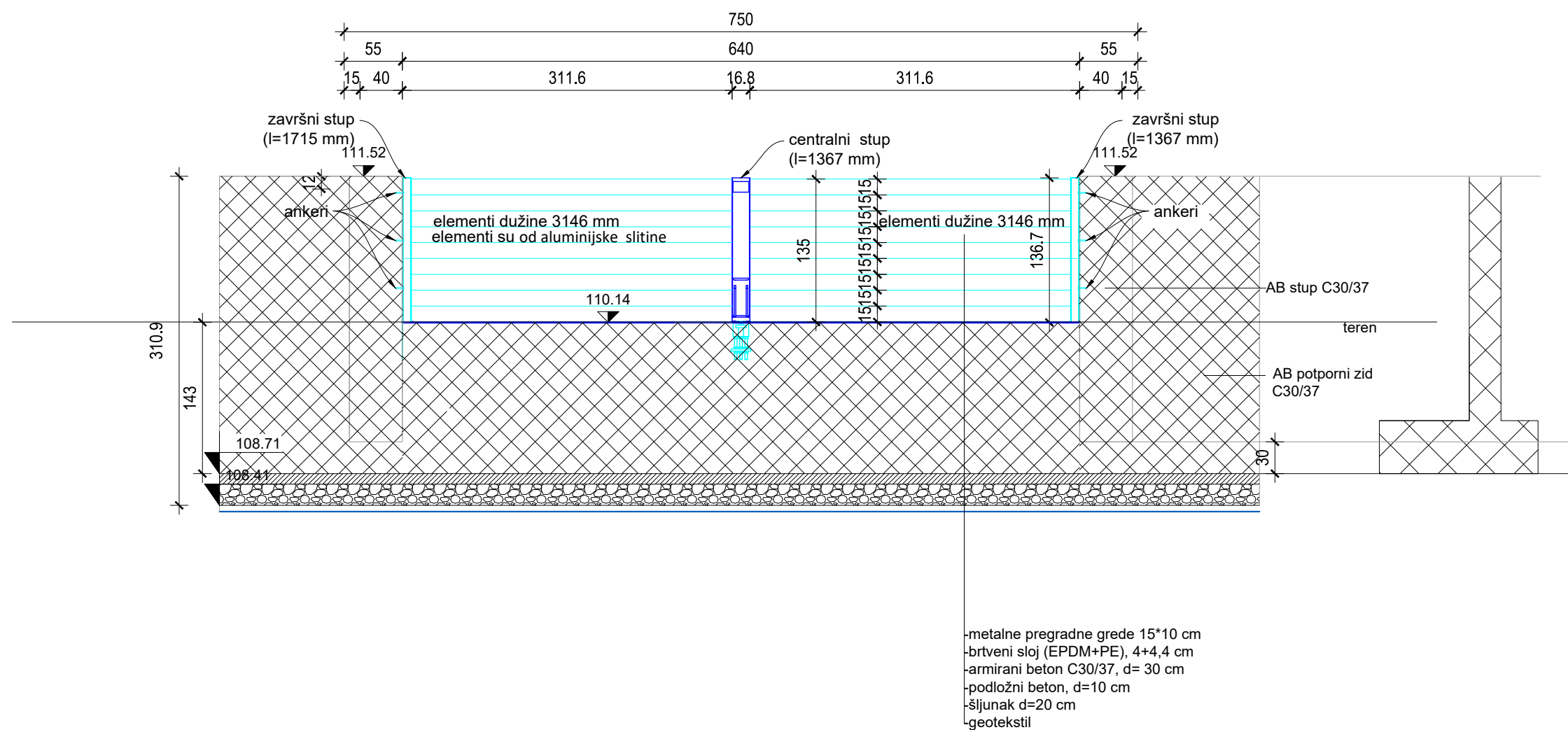

IZMJENA BR.	OPIS	DATUM	POTPIS
INVESTITOR I NARUČITELJ:			
HRVATSKE VODE 10 000 ZAGREB Ulica grada Vukovara 220 OIB: 28921383001		 INSTITUT IGH d.d. ZAVOD ZA HIDROTEHNIKU, GEOTEHNIKU I ZAŠTITU OKOLIŠA 10 000 ZAGREB, J. RAKUŠE 1	
VRSTA PROJEKTA (RAZINA I STRUKA):		ZAJEDNIČKA OZNAKA PROJEKTA:	
GLAVNI GRAĐEVINSKI PROJEKT		GP-5560/18	
GRAĐEVINA: IZGRADNJA NASIPA KUPE, OBALOUTVRDE I ZAŠTITNOG ZIDA NA LIJEVOJ OBALI KUPE OD NASELJA SELCE DO REČICE - 5. etapa			
MAPA: H5/6			
SADRŽAJ: NACRT OTVORA U ZIDU 6.4 m			
PROJEKTANT: NATALIA STOJIĆ, dipl.ing. grad.		MJERILO:	
 NATALIA STOJIĆ dipl.ing. grad. Ovlaštenje za projektiranje G 4056/1		1:50	
SURADNICI:		DATUM:	
Mr. sc. ARIJANA SENIĆ ŠANTAK, dipl. ing.grad. ZORAN VLAINIĆ, mag.ing.aedif. DORJA TEČIĆ, mag. ing. aedif. MONIKA DELAČ, mag. ing. aedif. ANA HRŠKANOVIĆ, mag. ing. aedif. KARLO MILETIĆ, mag. ing. aedif. NIKOLA MUDRIĆ, mag. ing. aedif. DOMAGOJ VINCEK, mag. ing. aedif. MAURO KURILIĆ, mag. ing. aedif. JERONIM HRKAČ, mag. ing. aedif.		siječanj 2021.	
		BROJ PROJEKTA:	
		72350-60/18	
		DOKUMENT:	
		2113	
OZNAKA DOKUMENTA:			
IGH - SAV - GP - 5560/18 - H5/6 - 2113 - 1			

PRESJEK A-A

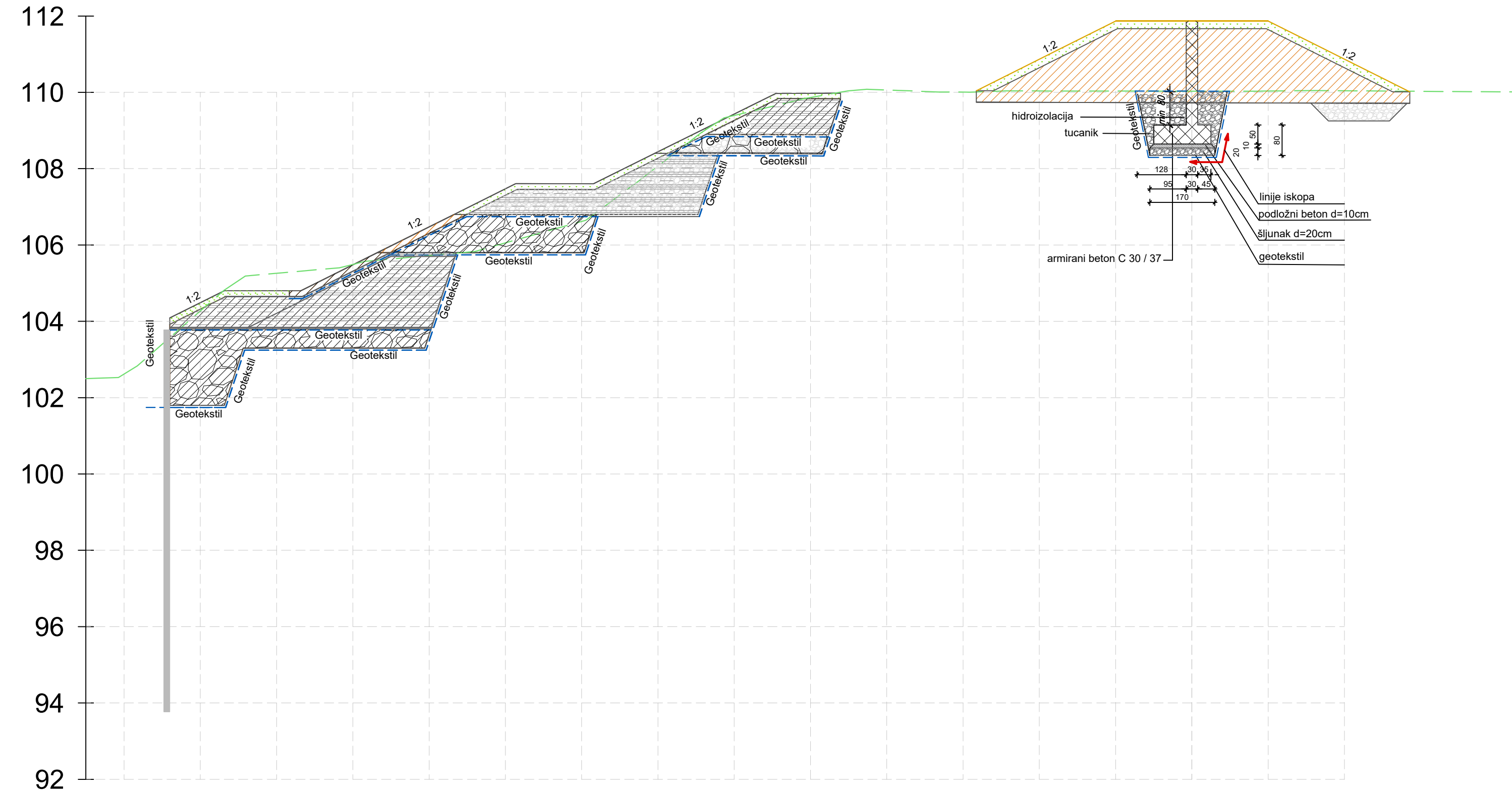

PRESJEK B-B

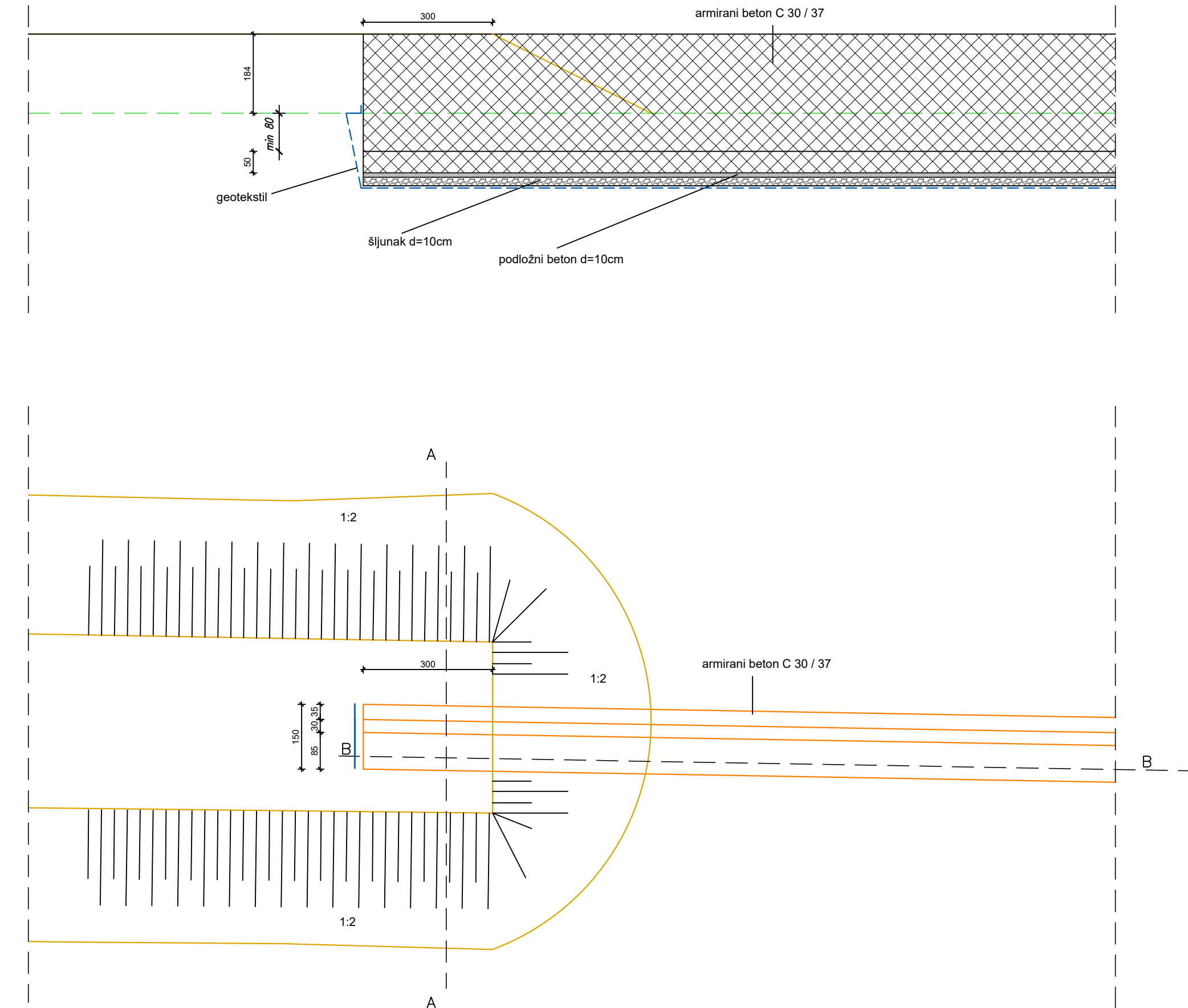

IZMJENA BR.	OPIS	DATUM	POTPIS
INVESTITOR I NARUČITELJ:	HRVATSKE VODE 10 000 ZAGREB Ulica grada Vukovara 220 OIB: 28921383001		
VRSTA PROJEKTA (RAZINA I STRUKA):	GLAVNI GRAĐEVINSKI PROJEKT		
GRADEVINA:	IZGRADNJA NASIPA KUPE, OBALOUTVRDE I ZAŠTITNOG ZIDA NA LIJEVOJ OBALI KUPE OD NASELJA SELCE DO REČICE - 5. etapa		
MAPA:	H5/6		
SADRŽAJ:	DETALJ SPOJA ZIDA I NASIPA		
PROJEKTANT:	NATALIA STOJIC, dipl.ing.grad. 		MJERILO: 1:100
SURADNICI:	Mr. sc. ARIJANA SENIĆ ŠANTAK, dipl. ing.grad. ZORAN VLAINIĆ, mag.ing.aedif. DORJA TEČIĆ, mag. ing. aedif. MONIKA DELAČ, mag. ing. aedif. ANA HRSKANOVIĆ, mag. ing. aedif. KARLO MILETIĆ, mag. ing. aedif. NIKOLA MUDRIĆ, mag. ing. aedif. DOMAGOJ VINCEK, mag. ing. aedif. MAURO KURILIĆ, mag. ing. aedif. JERONIM HRKAČ, mag. ing. aedif.		DATUM: siječanj 2021.
OZNAKA DOKUMENTA:	IGH - SAV - GP - 5560/18 - H5/6 - 2114 - 1		

TLOCRT PROPUSTA
VODOTOKA REČICA
KROZ NASIP
MJ 1:100

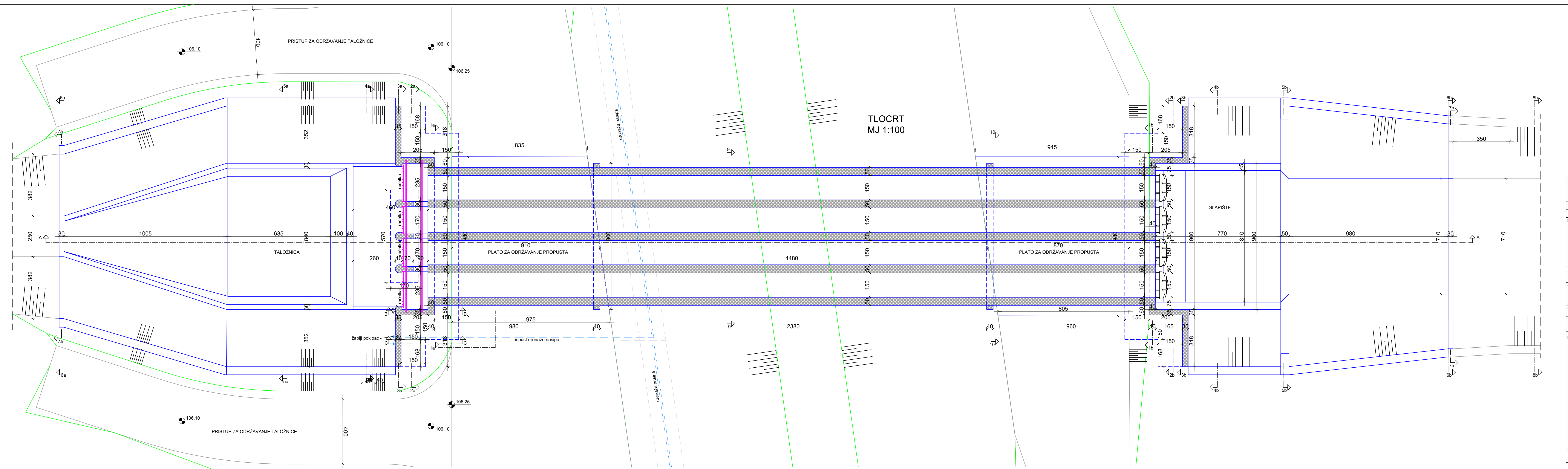

IZMJENA BR.	OPIS	DATUM	POTPIS

INVESTITOR I NARUČITELJ: HRVATSKE VODE 10 000 ZAGREB Ulica grada Vukovara 220 OIB: 28921383001		INSTITUT IGH d.d. ZAVOD ZA HIDROTEHNIKU, GEOTEHNIKU I ZAŠTITU OKOLIŠA 10 000 ZAGREB, J. RAKUŠE 1
VRSTA PROJEKTA (RAZINA I STRUKA): GLAVNI GRAĐEVINSKI PROJEKT	ZAJEDNIČKA OZNAKA PROJEKTA: GP-5560/18	
GRAĐEVINA: IZGRADNJA NASIPA KUPE, OBALOUTVRDE I ZAŠTITNOG ZIDA NA LIJEVOJ OBALI KUPE OD NASELJA SELCE DO REČICE - 5. etapa		
MAPA: H5/6		
SADRŽAJ: DETALJ PRIJELAZA NASIPA PREKO VODOTOKA REČICA - TLOCRT		
PROJEKTANT: NATALIA STOJIĆ, dipl.ing. grad.	MJERILO: 1:100	
	DATUM: siječanj 2021.	
SURADNICI: Mr. sc. ARIJANA SENIĆ ŠANTAK, dipl. ing. grad. ZORAN VLAINIĆ, mag.ing.aedif. DORJA TEČIĆ, mag. ing. aedif. MONIKA DELAČ, mag. ing. aedif. ANA HRSKANOVIĆ, mag. ing. aedif. KARLO MILETIĆ, mag. ing. aedif. NIKOLA MUDRIĆ, mag. ing. aedif. DOMAGOJ VINCEK, mag. ing. aedif. MAURO KURLIČ, mag. ing. aedif. JERONIM HRKAC, mag. ing. aedif.	BROJ PROJEKTA: 72350-60/18	
	DOKUMENT: 2115	
OZNAKA DOKUMENTA: IGH - SAV - GP - 5560/18 - H5/6 - 2115 - 1		

UZDUŽNI PRESJEK
PROPUSTA VODOTOKA REČICA
KROZ NASIP
MJ 1:100

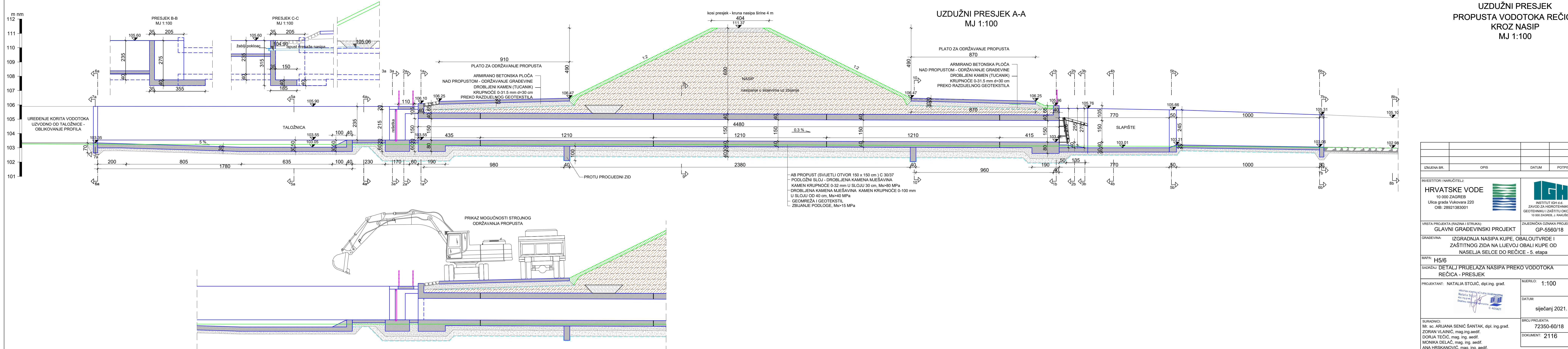

IZMJENA BR.	OPIS	DATUM	POTPIS

INVESTITOR I NARUČITELJ:
HRVATSKE VODE
10 000 ZAGREB
Ulica grada Vukovara 220
OIB: 28921383001



INSTITUT IGH d.d.
ZAVOD ZA HIDROTEHNIKU,
GEOTEHNIKU I ZAŠTITU OKOLIŠA
10 000 ZAGREB, J. RAKUŠE 1



VRSTA PROJEKTA (RAZINA I STRUKA):
GLAVNI GRAĐEVINSKI PROJEKT

ZAJEDNIČKA OZNAKA PROJEKTA:
GP-5560/18

GRADEVINA:
IZGRADNJA NASIPA KUPE, OBALOUTVRDE I ZAŠTITNOG ZIDA NA LIJEVOJ OBALI KUPE OD NASELJA SELCE DO REČICE - 5. etapa

MAPA:
H5/6

SADRŽAJ: **DETALJ PRIJELAZA NASIPA PREKO VODOTOKA REČICA - PRESJEK**

PROJEKTANT: **NATALIA STOJIĆ, dipl.ing. grad.**

MJERILO: **1:100**

DATUM:
siječanj 2021.

SURADNICI:
Mr. sc. **ARIJANA SENIĆ ŠANTAK, dipl. ing. grad.**
ZORAN VLAINIĆ, mag.ing.aedif.
DORJA TEČIĆ, mag. ing. aedif.
MONIKA DELAČ, mag. ing. aedif.
ANA HRŠKANOVIC, mag. ing. aedif.
KARLO MILETIĆ, mag. ing. aedif.
NIKOLA MUDRIĆ, mag. ing. aedif.
DOMAGOJ VINCEK, mag. ing. aedif.
MAURO KURILIĆ, mag. ing. aedif.
JERONIM HRKAČ, mag. ing. aedif.

BROJ PROJEKTA:
72350-60/18

DOKUMENT: **2116**

OZNAKA DOKUMENTA:
IGH - SAV - GP - 5560/18 - H5/6 - 2116 - 1



**POPREČNI PRESJECI
PROPUSTA VODOTOKA REČICA
KROZ NASIP
MJ 1:100**

IZMJENA BR.	OPIS	DATUM	POTPIS

INVESTITOR I NARUČITELJ: HRVATSKE VODE 10 000 ZAGREB Ulica grada Vukovara 220 OIB: 28921383001		INSTITUT IGH d.d. ZAVOD ZA HIDROTEHNIKU, GEOTEHNIKU I ZAŠTITU OKOLIŠA 10 000 ZAGREB, J. RAKUŠE 1	
VRSTA PROJEKTA (RAZINA I STRUKA): GLAVNI GRAĐEVINSKI PROJEKT	ZAJEDNIČKA OZNAKA PROJEKTA: GP-5560/18		
GRADJEVINA: IZGRADNJA NASIPA KUPE, OBALOUTVRDE I ZAŠTITNOG ZIDA NA LIJEVOJ OBALI KUPE OD NASELJA SELCE DO REČICE - 5. etapa			
MAPA: H5/6			
SADRŽAJ: DETALJI PRIJELAZA NASIPA PREKO VODOTOKA REČICA - PRESJECI I POGLEDI			
PROJEKTANT: NATALIA STOJIĆ, dipl.ing. grad.	MJERILO: 1:100		
SURADNICI: Mr. sc. ARIJANA SENIĆ ŠANTAK, dipl.ing.grad. ZORAN VLAHNIĆ, mag.ing.aedif. DORJA TEČIĆ, mag.ing.aedif. MONIKA DELAČ, mag.ing.aedif. ANA HRSKANović, mag.ing.aedif. KARLO MILETIĆ, mag.ing.aedif. NIKOLA MUDRIĆ, mag.ing.aedif. DOMAGOJ VINČEK, mag.ing.aedif. MAURO KURILIĆ, mag.ing.aedif. JERONIM HRKAČ, mag.ing.aedif.		BROJ PROJEKTA: 72350-60/18 DOKUMENT: 2117	
OZNAKA DOKUMENTA: IGH - SAV - GP - 5560/18 - H5/6 - 2117 - 1			

IZMJENA BR. OPIS DATUM POTPIS

INVESTITOR I NARUČITELJ: HRVATSKE VODE 10 000 ZAGREB Ulica grada Vukovara 220 OIB: 28921383001

INSTITUT IGH d.d. ZAVOD ZA HIDROTEHNIKU, GEOTEHNIKU I ZAŠTITU OKOLIŠA 10 000 ZAGREB, J. RAKUŠE 1

VRSTA PROJEKTA (RAZINA I STRUKA): GLAVNI GRAĐEVINSKI PROJEKT

ZAJEDNIČKA OZNAKA PROJEKTA: GP-5560/18

GRADJEVINA: IZGRADNJA NASIPA KUPE, OBALOUTVRDE I ZAŠTITNOG ZIDA NA LIJEVOJ OBALI KUPE OD NASELJA SELCE DO REČICE - 5. etapa

MAPA: H5/6

SADRŽAJ: DETALJI PRIJELAZA NASIPA PREKO VODOTOKA REČICA - PRESJECI I POGLEDI

PROJEKTANT: NATALIA STOJIĆ, dipl.ing. grad. MJERILO: 1:100

SURADNICI: Mr. sc. ARIJANA SENIĆ ŠANTAK, dipl.ing.grad. ZORAN VLAHNIĆ, mag.ing.aedif. DORJA TEČIĆ, mag.ing.aedif. MONIKA DELAČ, mag.ing.aedif. ANA HRSKANović, mag.ing.aedif. KARLO MILETIĆ, mag.ing.aedif. NIKOLA MUDRIĆ, mag.ing.aedif. DOMAGOJ VINČEK, mag.ing.aedif. MAURO KURILIĆ, mag.ing.aedif. JERONIM HRKAČ, mag.ing.aedif.

BROJ PROJEKTA: 72350-60/18
DOKUMENT: 2117

OZNAKA DOKUMENTA: IGH - SAV - GP - 5560/18 - H5/6 - 2117 - 1

datum: siječanj 2021.