**Prethodna procjena rizika od poplava 2018.**
**Plan upravljanja vodnim područjima 2022.-2027.**

# RECEPTORI RIZIKA OD POPLAVA

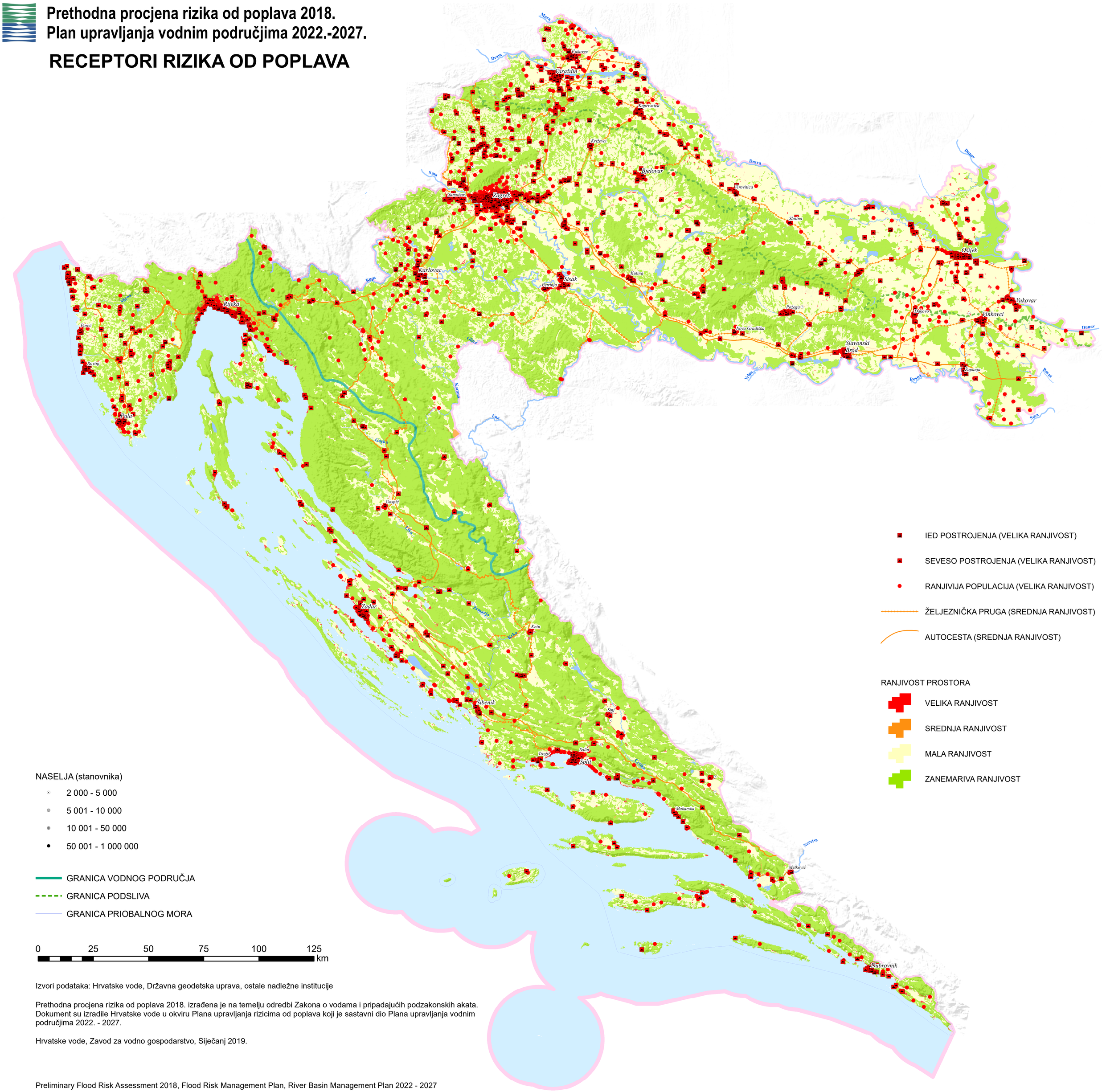


IED POSTROJENJA (VELIKA RANJIVOST)

SEVESO POSTROJENJA (VELIKA RANJIVOST)

RANJIVIJA POPULACIJA (VELIKA RANJIVOST)

ŽELJEZNIČKA PRUGA (SREDNJA RANJIVOST)

AUTOCESTA (SREDNJA RANJIVOST)

RANJIVOST PROSTORA

VELIKA RANJIVOST

SREDNJA RANJIVOST

MALA RANJIVOST

ZANEMARIVA RANJIVOST

NASELJA (stanovnika)

2 000 - 5 000

5 001 - 10 000

10 001 - 50 000

50 001 - 1 000 000

GRANICA VODNOG PODRUČJA

GRANICA PODSLIVA

GRANICA PRIOBALNOG MORA

0 25 50 75 100 125 km

Izvori podataka: Hrvatske vode, Državna geodetska uprava, ostale nadležne institucije

Prethodna procjena rizika od poplava 2018. izrađena je na temelju odredbi Zakona o vodama i pripadajućih podzakonskih akata. Dokument su izradile Hrvatske vode u okviru Plana upravljanja rizicima od poplava koji je sastavni dio Plana upravljanja vodnim područjima 2022. - 2027.

Hrvatske vode, Zavod za vodno gospodarstvo, Siječanj 2019.

Preliminary Flood Risk Assessment 2018, Flood Risk Management Plan, River Basin Management Plan 2022 - 2027

Hrvatske vode, Water Management Institute, January 2019