Prethodna procjena rizika od poplava 2018.
Plan upravljanja vodnim područjima 2022.-2027.

PRELIMINARNI RIZIK OD POPLAVA

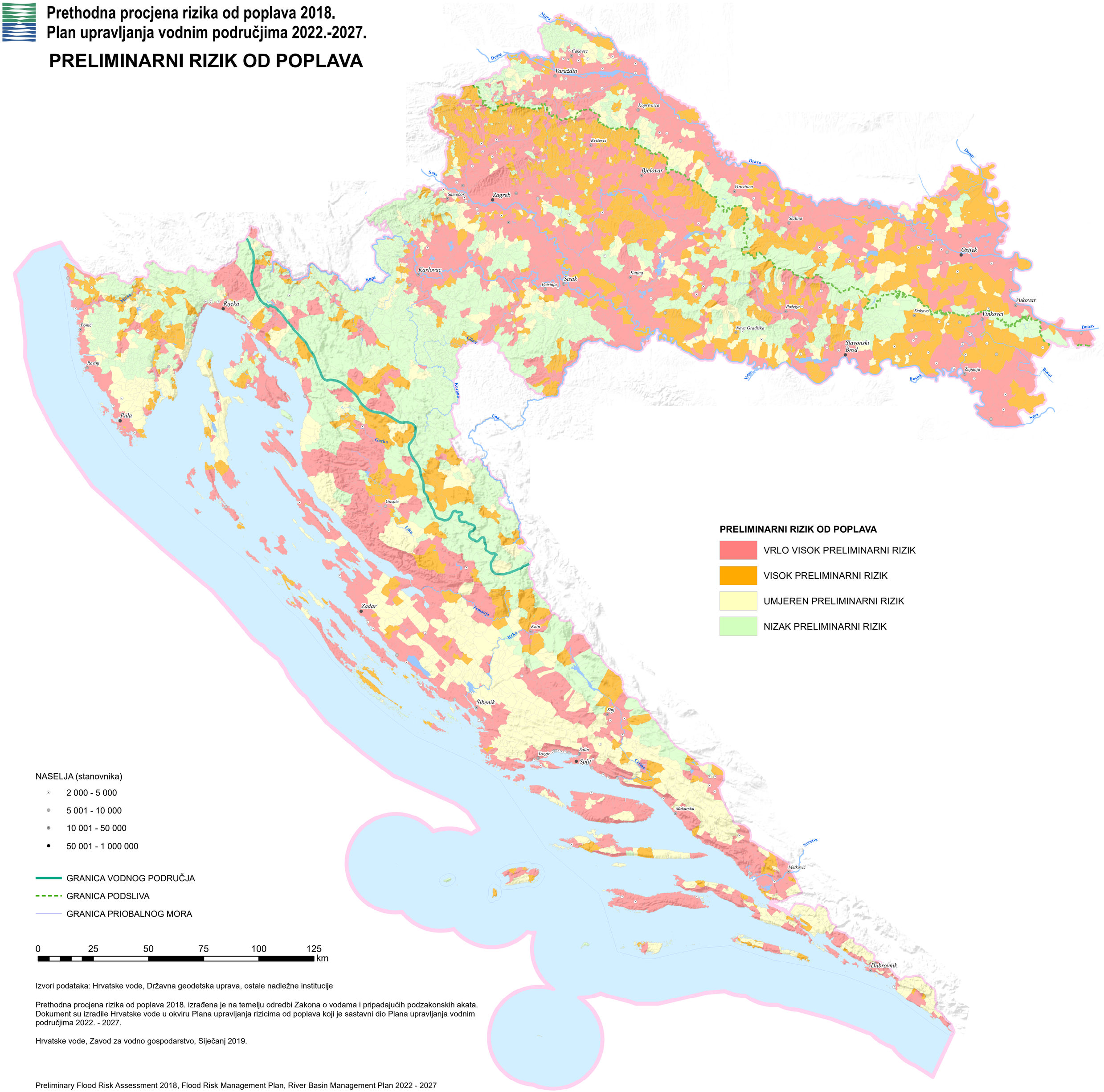

PRELIMINARNI RIZIK OD POPLAVA

- VRLO VISOK PRELIMINARNI RIZIK
- VISOK PRELIMINARNI RIZIK
- UMJEREN PRELIMINARNI RIZIK
- NIZAK PRELIMINARNI RIZIK

NASELJA (stanovnika)

- 2 000 - 5 000
- 5 001 - 10 000
- 10 001 - 50 000
- 50 001 - 1 000 000

- GRANICA VODNOG PODRUČJA
- GRANICA PODSLIVA
- GRANICA PRIOBALNOG MORA

0 25 50 75 100 125 km

Izvori podataka: Hrvatske vode, Državna geodetska uprava, ostale nadležne institucije

Prethodna procjena rizika od poplava 2018. izrađena je na temelju odredbi Zakona o vodama i pripadajućih podzakonskih akata. Dokument su izradile Hrvatske vode u okviru Plana upravljanja rizicima od poplava koji je sastavni dio Plana upravljanja vodnim područjima 2022. - 2027.

Hrvatske vode, Zavod za vodno gospodarstvo, Siječanj 2019.

Preliminary Flood Risk Assessment 2018, Flood Risk Management Plan, River Basin Management Plan 2022 - 2027

Hrvatske vode, Water Management Institute, January 2019